

PROMO
CIONALES ®
CATÁLOGO 2023

JAFICH
& ASOCIADOS

Mayores informes
844 4152535
ventas@jtafich.com.mx

Glosario.

Para facilitar la lectura de las características de los productos se han agregado una serie de íconos que podrás encontrar a lo largo del catálogo y cuyo significado se describe a continuación. Estos íconos identifican capacidades de almacenamiento, de carga, colores de tinta, información de textiles y tallas.

 Color de tinta Azul.

 Color de tinta Negro.

 Color de tinta Rojo.

 Color de tinta Verde.

 Capacidad en líquidos (lt, ml, Oz).

 Capacidad de almacenamiento en Gigabytes.

 Velocidad de carga en Watts.

 Capacidad de almacenamiento en Amperios.

 Carga inalámbrica

 Tipo de cuello en "V".

 Tipo de cuello en redondo.

 Circunferencia de gorra.

Descripción de tabla.

1 Imagen principal.

2 Imágenes de referencia y otros colores.

3 Código de producto.

4 Nombre del producto.

5 Información del producto.

6 Información para impresión.

7 Descripción del producto.

8 Marca del producto.

9 Ícono e información destacada.



3 **TAZ 050** **4** **TAZA BELIZA**

| 5 | Material | Medida | Colores |
|---|-----------------------------|-------------|---------|
| | Acero Inoxidable / Plástico | 8.5 x 11 cm | B/N |

| 6 | Área de impresión | Técnica de impresión |
|---|-------------------|----------------------|
| | 6 x 5 cm | Láser / Serigrafía |

7 Doble pared. Cerrado al vacío. Pared interna y externa de acero inoxidable. Terminado rugoso. Incluye tapa de plástico con válvula de seguridad. Mantiene temperatura caliente 6 hrs y temperatura fría 8 hrs aproximadamente.

8   400 ml **9**

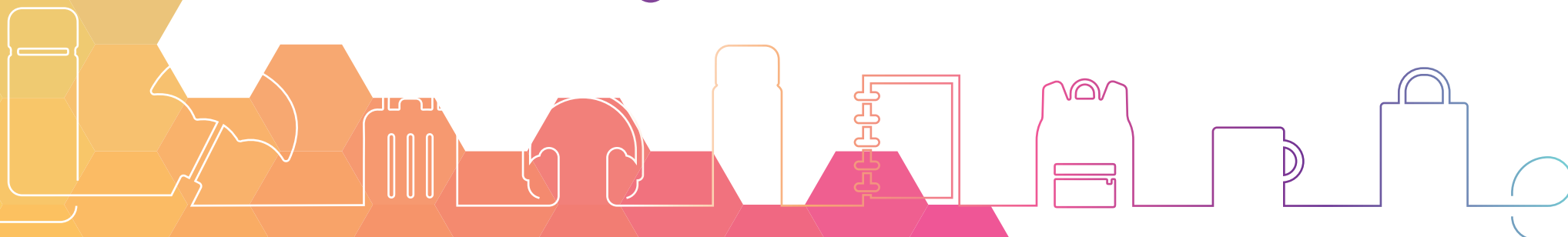



to^{ss}sh[®]

ÍNDICE.

| | |
|------------|--------------------------------|
| 1 | TAZAS |
| 21 | TERMOS METÁLICOS |
| 53 | TERMOS DE PLÁSTICO |
| 61 | CILINDROS METÁLICOS |
| 67 | CILINDROS DE PLÁSTICO |
| 83 | CILINDROS DE VIDRIO |
| 87 | SUBLIMACIÓN |
| 95 | AUDIO |
| 117 | ACESORIOS DE CÓMPUTO |
| 125 | ACCESORIOS SMARTPHONE Y TABLET |
| 155 | USB |
| 165 | ARTÍCULOS DE OFICINA |
| 185 | PORTARRETRATOS |
| 189 | RELOJES |
| 193 | LIBRETAS |
| 217 | CARPETAS |
| 225 | AGENDAS |
| 229 | BOLÍGRAFOS METÁLICOS |
| 247 | BOLÍGRAFOS CON FUNCIONES |
| 267 | BOLÍGRAFOS PLÁSTICOS |

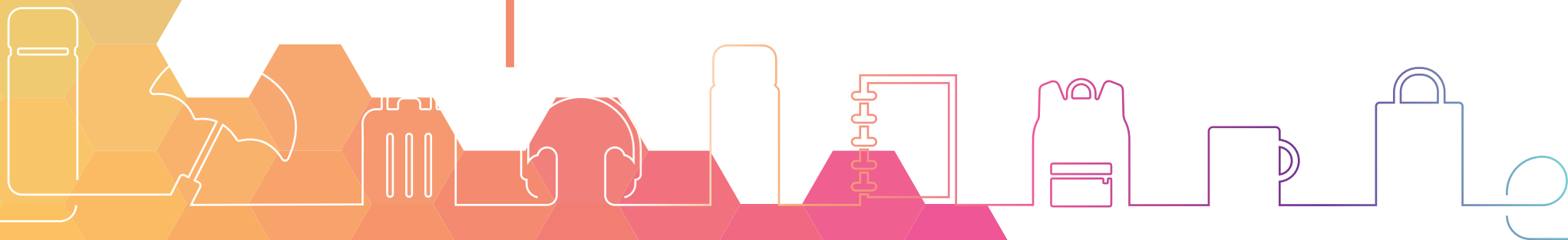

ÍNDICE.

| | |
|------------|--------------------------------|
| 281 | LLAVEROS METÁLICOS |
| 295 | LLAVEROS FUNCIONES |
| 305 | HERRAMIENTAS |
| 321 | BAR |
| 337 | ENTRETENIMIENTO |
| 345 | DEPORTES |
| 363 | ARTÍCULOS PARA VIAJE |
| 385 | SALUD |
| 405 | ANTIESTRÉS |
| 413 | BELLEZA |
| 427 | HOGAR Y MASCOTAS |
| 449 | NIÑOS |
| 465 | GORRAS Y SOMBREROS |
| 473 | CHAMARRAS, CHALECOS Y PLAYERAS |
| 479 | BOLSAS |
| 505 | HIELERAS Y LONCHERAS |
| 535 | MOCHILAS Y PORTAFOLIOS |
| 563 | MALETAS |
| 579 | PARAGUAS |

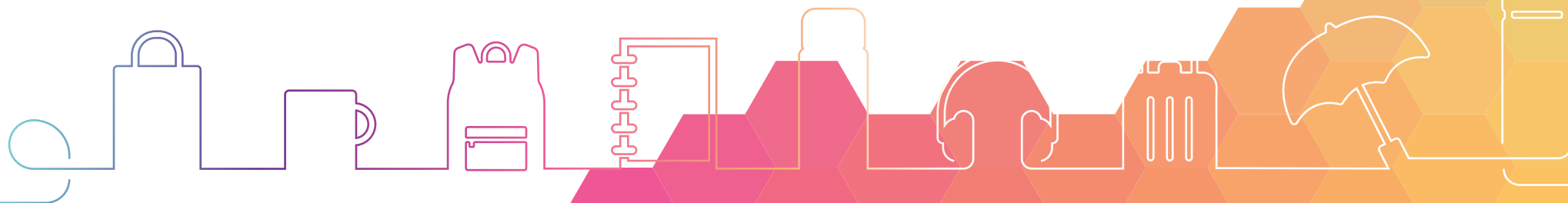



2drink®



TAZAS

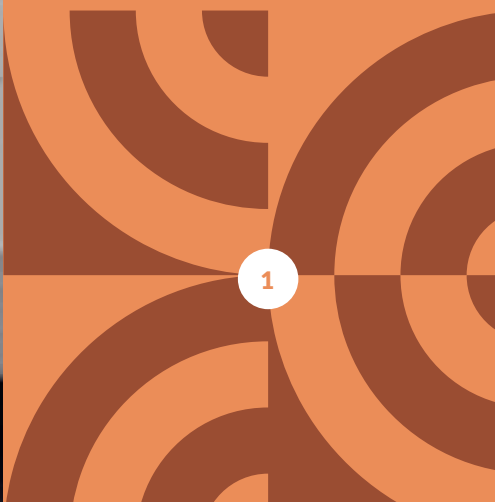

TAZ 029

SET DE TAZAS IWAO

| Material | Medida | Colores |
|---------------------------------------|----------------------|---------|
| Cerámica / Bambú | 20 x 13 cm | Blanco |
| Área de impresión | Técnica de impresión | |
| 3.5 x 3.5 cm Taza / 15 x 2 cm Base | Láser / Serigrafía | |

Juego de tazas. Incluye dos tazas de cerámica con asa de bambú, base de bambú con dos porta tazas y caja de regalo. No usar en microondas ni lavavajillas.



TAZ 051

SET DE TAZA TISANA

| Material | Medida | Colores |
|--------------------------------|--|---------|
| Vidrio Borosilicato / Bambú | 5 x 8.8 cm Taza / 16 x 11.5 cm Base | Beige |
| Área de impresión | Técnica de impresión | |
| 4 x 4 cm Taza / 5 x 5 cm Base | Láser | |

Juego de taza. Incluye 1 taza doble pared de vidrio resistente a bebidas calientes y frías, base y cuchara de bambú. Caja individual incluida.





A



N



B



TAZ 049 TAZA BOLLE

| Material | Medida | Colores |
|-----------------------------|----------------------|---------|
| Acero Inoxidable / Plástico | 5 x 10 cm | A/B/N |
| Área de impresión | Técnica de impresión | |
| 4.5 x 4 cm | Láser / Serigrafía | |

Doble pared. Cerrado al vacío. Pared interna y externa de acero inoxidable. Tapa de plástico con ranura. Incluye caja individual.



300 ml



A



G



R

TAZ 033 TAZA KILIA

| Material | Medida | Colores |
|--------------------------------------|---|---------|
| Acero Inoxidable / Plástico / Corcho | 8.5 x 12 cm | A/G/R |
| Área de impresión | Técnica de impresión | |
| 6 x 5 cm | Láser / Pantógrafo / Serigrafía / Tampografía | |

Doble pared. Pared interna de plástico y externa de acero inoxidable. Base de corcho. Incluye tapa de plástico de dos posiciones. Incluye caja individual. No usar en microondas ni lavavajillas.

 Colores GTM: Gris Oxford



300 ml





TAZ 046 TAZA NEUE

| Material | Medida | Colores |
|-----------------------------|----------------------------------|---------|
| Acero Inoxidable / Plástico | 7.1 x 10.5 cm | Plata |
| Área de impresión | Técnica de impresión | |
| 4 x 5 cm | Láser / Serigrafía / Tampografía | |

Doble pared. Pared interna y externa de acero inoxidable. Tapa de plástico con válvula de seguridad. Incluye caja individual. No usar en microondas ni lavavajillas.



TAZ 050 TAZA BELIZA

| Material | Medida | Colores |
|-----------------------------|----------------------|---------|
| Acero Inoxidable / Plástico | 8.5 x 11 cm | B/N |
| Área de impresión | Técnica de impresión | |
| 6 x 5 cm | Láser / Serigrafía | |

Doble pared. Cerrado al vacío. Pared interna y externa de acero inoxidable. Terminado rugoso. Tapa de plástico con válvula de seguridad. Mantiene temperatura caliente 6 hrs y temperatura fría 8 hrs aproximadamente. Incluye caja individual.



TAZ 039 TAZA LEWES

| Material | Medida | Colores |
|-----------------------------|----------------------|---------|
| Acero Inoxidable / Plástico | 9.5 x 12.5 cm | A/N/P |
| Área de impresión | Técnica de impresión | |
| 6 x 5 cm | Láser / Serigrafía | |

Doble pared. Cerrado al vacío. Pared interna y externa de acero inoxidable. Tapa de plástico con cierre a presión y válvula de seguridad. Mantiene temperatura caliente 6 hrs y temperatura fría 8 hrs aproximadamente. Incluye caja individual.





TAZ 024 TAZA KINSALE

| Material | Medida | Colores |
|-----------------------------|---|---------|
| Acero Inoxidable / Plástico | 10.5 x 13 cm | Plata |
| Área de impresión | Técnica de impresión | |
| 7 x 7 cm | Láser / Pantógrafo / Serigrafía / Tampografía | |

Doble pared. Pared interna de plástico y externa de acero inoxidable. Tapa de plástico con ranura. Incluye caja individual. No usar en microondas ni lavavajillas.

 Colores GTM: Plata



N

TAZ 056 TERMO DE CERÁMICA BOOTLE

| Material | Medida | Colores |
|-------------------|----------------------|---------|
| Cerámica / Madera | 8 x 18 cm | B/N |
| Área de impresión | Técnica de impresión | |
| 5 x 3 cm | Serigrafía | |

Doble pared de cerámica con tapa de madera. Reduce la transferencia de calor de las bebidas al exterior evitando quemarse los dedos. Incluye caja individual.



TAZ 011 TAZA IRON

| Material | Medida | Colores |
|--|----------------------------------|---------|
| Cerámica / Acero Inoxidable | 8.7 x 11.9 cm | Rojo |
| Área de impresión | Técnica de impresión | |
| 5 x 3.8 cm Cerámica / 4.6 x 3 cm Metal | Láser / Pantógrafo / Tampografía | |

Taza de cerámica con exterior de metal. Incluye caja individual. No usar en microondas ni lavavajillas.



TAZ 037 TAZA PARA SUBLIMAR MARGAO

| Material | Medida | Colores |
|-----------------------|--------------------------|---------|
| Cerámica | 8 x 10.5 cm | A/N/R |
| Área de impresión | Técnica de impresión | |
| 18 x 5.5 cm Extendido | Sublimación / Termocalca | |

Taza para sublimar exterior blanco e interior de color. Incluye cuchara. Venta caja cerrada de 36 piezas.





TAZ 042 TAZA MÁGICA PARA SUBLIMAR

| Material | Medida | Colores |
|---------------------|----------------------|---------|
| Cerámica | 8.1 x 9.5 cm | Negro |
| Área de impresión | Técnica de impresión | |
| 20 x 8 cm Extendido | Sublimación | |

Taza para sublimación de cerámica termosensible que cambia de color al verterle agua caliente. Al enfriarse la taza vuelve a su color original. Venta caja cerrada de 36 piezas.



V

TAZ 036 TAZA PARA SUBLIMAR PANAJI

| Material | Medida | Colores |
|---------------------|--------------------------|-----------|
| Cerámica | 8.2 x 9.5 cm | A/N/O/R/V |
| Área de impresión | Técnica de impresión | |
| 20 x 8 cm Extendido | Sublimación / Termocalca | |

Taza para sublimar exterior blanco e interior de color. Venta caja cerrada de 36 piezas.



TAZ 015 TAZA PARA SUBLIMAR FRISIA

| Material | Medida | Colores |
|---------------------|--------------------------|---------|
| Cerámica | 8 x 9.6 cm | Blanco |
| Área de impresión | Técnica de impresión | |
| 20 x 8 cm Extendido | Sublimación / Termocalca | |

Taza para sublimar. Venta caja cerrada de 36 piezas.

Colores GTM: Blanco





N

B

TAZ 034 TAZA SAIMAA

| Material | Medida | Colores |
|-------------------|---|---------|
| Cerámica | 9.5 x 11 cm | B/G/N |
| Área de impresión | Técnica de impresión | |
| 6 x 7 cm | Grabado en Arena / Serigrafía / Tampografía | |

Taza de cerámica interior blanco y exterior de color. Terminando mate. Venta caja cerrada de 36 piezas.



11 Oz



G



R

N

TAZ 005 TAZA MOFFY

| Material | Medida | Colores |
|-------------------|--|---------|
| Cerámica | 8.3 x 10.3 cm | A/N/R |
| Área de impresión | Técnica de impresión | |
| 5.6 x 5.9 cm | Grabado en Arena / Serigrafía / Termocalca | |

Taza de cerámica exterior blanco e interior de color. Incluye cuchara. Venta caja cerrada de 36 piezas.



11 Oz



A





A



R



P

TAZ 019 TAZA KABBI

| Material | Medida | Colores |
|-------------------|----------------------|---------|
| Cerámica | 8 x 9.5 cm | A/P/R |
| Área de Impresión | Técnica de Impresión | |
| 5.5 x 5.5 cm | Serigrafía | |

Taza de cerámica interior blanco y exterior de color neón en terminado mate. Venta caja cerrada de 36 piezas.



11 Oz



A



R



V

TAZ 003 TAZA VERONA

| Material | Medida | Colores |
|-------------------|--|---------|
| Cerámica | 8 x 9.4 cm | A/N/R/V |
| Área de Impresión | Técnica de Impresión | |
| 5.3 x 5.9 cm | Grabado en Arena / Serigrafía / Termocalca | |

Taza de cerámica blanca con interior de color. Venta caja cerrada de 36 piezas.

 Colores GTM: N/R/Y



11 Oz

TAZAS



TAZA 044 TAZA ATZIRI

| Material | Medida | Colores |
|-------------------|--------------------------|-------------|
| Cerámica | 7 x 8.6 cm | A/B/O/R/V/Y |
| Área de impresión | Técnica de impresión | |
| 5 x 5.5 cm | Serigrafía / Tampografía | |

Taza de cerámica interior de color y exterior negro. Terminando mate. Venta caja cerrada de 36 piezas.



11 Oz



Y



TAZA 001 TAZA ESPIRIT

| Material | Medida | Colores |
|-------------------|--|----------------|
| Cerámica | 8 x 9.5 cm | A/AR/B/N/O/R/V |
| Área de impresión | Técnica de impresión | |
| 5.5 x 5.5 cm | Grabado en Arena / Serigrafía / Termocalca | |

Taza de cerámica de color. Diseño clásico. Venta caja cerrada de 36 piezas.

Colores GTM: O/R/V



11 Oz



R





V



A



O



R



N

TAZ 026 TAZA RIMO

| Material | Medida | Colores |
|-------------------|--|-----------|
| Cerámica | 9 x 10.2 cm | A/N/O/R/V |
| Área de impresión | Técnica de impresión | |
| 6 x 6 cm | Grabado en Arena / Serigrafía / Termocalca | |

Taza de cerámica interior blanco y exterior de color. Incluye caja individual.



A



R



N

TAZ 040 TAZA ANSAN

| Material | Medida | Colores |
|-------------------|---|---------|
| Cerámica | 11 x 8.5 cm | A/N/R |
| Área de impresión | Técnica de impresión | |
| 6 x 4 cm | Grabado en Arena / Serigrafía / Tampografía | |

Taza de cerámica con exterior blanco e interior de color. Diseño circular. Incluye caja individual.





N

Y

A

TAZ 002 TAZA DOLCE

| Material | Medida | Colores |
|-------------------|--|---------|
| Cerámica | 8.6 x 11.6 cm | A/N/R/Y |
| Área de impresión | Técnica de impresión | |
| 5.2 x 6.6 cm | Grabado en Arena / Serigrafía / Termocalca | |

Taza de cerámica blanca con asa de color. Venta caja cerrada de 36 piezas.

Colores GTM: R/Y



15 Oz



R



TAZ 047 TAZA MARIELLA

| Material | Medida | Colores |
|--------------------------------------|--------------------------|---------|
| Cerámica / Acero Inoxidable / Madera | 6.8 x 16.4 cm | B/N |
| Área de impresión | Técnica de impresión | |
| 5 x 5 cm | Serigrafía / Tampografía | |

Taza de cerámica con asa de madera. Tapa de plástico con válvula de seguridad. Incluye caja individual. No usar en microondas ni lavavajillas.



16 Oz



N



B



B



N

TAZ 031 TAZA FIORLAND

| Material | Medida | Colores |
|-------------------|---|---------|
| Cerámica / Bambú | 10 x 11 cm | B/N |
| Área de impresión | Técnica de impresión | |
| 6 x 6 cm | Grabado en Arena / Serigrafía / Tampografía | |

Taza de cerámica con base de bambú. Terminado mate. Incluye caja individual. No usar en microondas ni lavavajillas.

Colores GTM: B/N



R



N



O



V

TAZ 043 TAZA AMMY

| Material | Medida | Colores |
|-------------------|---|-----------|
| Cerámica | 9.4 x 9 cm | A/N/O/R/V |
| Área de impresión | Técnica de impresión | |
| 5 x 6 cm | Serigrafía / Tampografía / Grabado en Arena | |

Taza de cerámica interior blanco y exterior de color. Terminado mate. Venta caja cerrada de 36 piezas.



A



TAZ 021 TAZA ANNECY

| Material | Medida | Colores |
|--------------------|--|---------|
| Cerámica / Silicón | 9.3 x 11.5 cm | A/O/R/V |
| Área de impresión | Técnica de impresión | |
| 6.5 x 6.5 cm | Grabado en Arena / Serigrafía / Termocalca | |

Taza de cerámica con base de silicón. Exterior blanco e interior de color. Incluye caja individual. No usar en microondas ni lavavajillas.



TAZ 027 TAZA GILLEN

| Material | Medida | Colores |
|--------------------|--|-----------|
| Cerámica / Silicón | 8.5 x 15.2 cm | A/G/O/R/V |
| Área de impresión | Técnica de impresión | |
| 6 x 9 cm | Grabado en Arena / Serigrafía / Termocalca | |

Taza de cerámica con base de silicón. Exterior blanco e interior de color. Incluye caja individual. No usar en microondas ni lavavajillas.





TAZ 035

TAZA PARA SUBLIMAR RANIJI

| Material | Medida | Colores |
|----------------------|--------------------------|---------|
| Cerámica | 8,6 x 15 cm | Blanco |
| Área de impresión | Técnica de impresión | |
| 19 x 11 cm Extendido | Sublimación / Termocalca | |

Taza para sublimar. Venta caja cerrada de 24 piezas.



G

TAZ 052

TAZA ECO EVERTON

| Material | Medida | Colores |
|---------------------------|--------------------------|---------|
| Plástico / Fibra de Trigo | 9,5 x 7,8 cm | BE/G/N |
| Área de impresión | Técnica de impresión | |
| 5 x 2,5 cm | Serigrafía / Tampografía | |

Eco friendly. Por el tipo de material, el color puede variar.



N



BE





TMPS 26

TAZA TÉRMICA BURGOS

| Material | Medida | Colores |
|-----------------------------|--------------------------|-----------|
| Plástico / Acero Inoxidable | 9 x 12 cm | A/N/R/T/Y |
| Área de impresión | Técnica de impresión | |
| 5.9 x 6.2 cm | Serigrafía / Tampografía | |

Doble pared. Pared interna de acero inoxidable y externa de plástico. Tapa de plástico de presión y válvula de seguridad giratoria. Incluye caja individual. No usar en microondas ni lavavajillas.

Colores GTM: A/N/R/T/Y



350 ml



Y



SISTEMA DE SUCCIÓN

TAZ 018

TAZA ATBARA

| Material | Medida | Colores |
|-----------------------------|--------------------------|---------|
| Plástico / Acero Inoxidable | 9.8 x 13.2 cm | Blanco |
| Área de impresión | Técnica de impresión | |
| 5 x 5 cm | Serigrafía / Tampografía | |

Doble pared. Pared interna de acero inoxidable y externa de plástico. Incluye tapa de plástico de presión, chupón de succión que permite la fijación a la superficie evitando el derrame por accidente y caja individual. No usar en microondas ni lavavajillas.

Colores GTM: Blanco



470 ml





B



N

TAZ 038 TAZA BIKANER

| Material | Medida | Colores |
|--------------------|--------------------------|---------|
| Porcelana / Corcho | 7,8 x 10 cm | B/N |
| Área de impresión | Técnica de impresión | |
| 6 x 4 cm | Serigrafía / Tampografía | |

Taza de porcelana con base de corcho. Incluye caja individual. No usar en microondas ni lavavajillas.



B



N

TAZ 045 TAZA MALI

| Material | Medida | Colores |
|---------------------------------------|--------------------------|---------|
| Porcelana / Madera / Acero Inoxidable | 8,4 x 10,8 cm | B/N |
| Área de impresión | Técnica de impresión | |
| 6 x 6 cm | Serigrafía / Tampografía | |

Taza de porcelana con tapa y asa de madera. Incluye cuchara metálica y caja individual. No usar en microondas ni lavavajillas.



TAZ 012 TAZA TAURÉ

| Material | Medida | Colores |
|--|----------------------------------|---------|
| Porcelana / Acero Inoxidable | 9 x 10.3 cm | Plata |
| Área de impresión | Técnica de impresión | |
| 6.5 x 4 cm Porcelana / 4 x 1.5 cm Metal | Láser / Pantógrafo / Tampografía | |

Taza de porcelana y base de acero inoxidable. Incluye caja de regalo. No usar en microondas ni lavavajillas.



B

N

TAZ 028 TAZA MORTERATSCH

| Material | Medida | Colores |
|-------------------|---|---------|
| Porcelana | 9 x 9.5 cm | B/G/N |
| Área de impresión | Técnica de impresión | |
| 6 x 6 cm | Grabado en Arena / Serigrafía / Termocalca | |

Taza de porcelana interior blanco y exterior de color. Terminando mate. Incluye caja individual.



G





TAZ 058 TAZA IGLASI

| Material | Medida | Colores |
|---------------------|----------------------|---------|
| Vidrio Borosilicato | 9,3 x 7,3 cm | Blanco |
| Área de impresión | Técnica de impresión | |
| 5 x 3 cm | Serigrafía | |

Taza doble pared de vidrio resistente a bebidas calientes y frías. Incluye caja individual.



A



G



B



R

TAZ 023 TAZA NORTIA

| Material | Medida | Colores |
|-------------------|--|---------|
| Porcelana | 9,3 x 10 cm | A/B/G/R |
| Área de impresión | Técnica de impresión | |
| 6 x 6 cm | Grabado en Arena / Serigrafía / Tampografía / Termocalca | |

Taza de porcelana con asa circular. Incluye caja de regalo.





V

TAZ 053 TAZA PARA SUBLIMAR TECAF

| Material | Medida | Colores |
|-----------------------|----------------------|---------|
| Vidrio | 7.8 x 9.2 cm | A/P/R/V |
| Área de impresión | Técnica de impresión | |
| 19.5 x 9 cm Extendido | Sublimación | |

Taza de vidrio para sublimar con degradado de color en la base y asa. Venta caja cerrada de 36 piezas.



R

A

P



O

TAZ 059 TAZA PARA SUBLIMAR BANAQ

| Material | Medida | Colores |
|-----------------------------|----------------------|---------|
| Vidrio / Plástico / Silicón | 7 x 10.8 cm | A/O/R/Y |
| Área de impresión | Técnica de impresión | |
| 19.5 x 8.5 cm Extendido | Sublimación | |

Taza de vidrio para sublimar. Incluye tapa de plástico con válvula de seguridad, sobretapa de silicón para el popote y popote de plástico. Venta caja cerrada de 36 piezas.



R

Y

A



TAZ 048 VASO MIRLA

| Material | Medida | Colores |
|---------------------|--------------------------|---------|
| Cerámica / Plástico | 6.5 x 18.5 cm | Blanco |
| Área de impresión | Técnica de impresión | |
| 5 x 6 cm | Serigrafía / Tampografía | |

Doble pared. Pared interior y exterior de cerámica. Tapa de plástico con ranura. Incluye caja individual. No usar en microondas ni lavavajillas.





TERMOS METÁLICOS

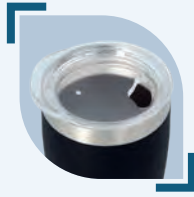

TMPS 146 SHOT TEQUILERO VOLCÁ

| Material | Medida | Colores |
|-----------------------------|----------------------------------|---------|
| Acero Inoxidable / Plástico | 4.5 x 12.3 cm | N/S |
| Área de impresión | Técnica de impresión | |
| 3.5 x 3.5 cm | Láser / Serigrafía / Tampografía | |

Doble pared. Cerrado al vacío. Pared interna y externa acero inoxidable. Incluye tapa de plástico. Mantiene temperatura caliente 6 hrs y temperatura fría 8 hrs aproximadamente. Color negro con recubrimiento en terminado tipo rugoso. Incluye caja individual.



N



S



TMPS 110 TERMO NIZA

| Material | Medida | Colores |
|-----------------------------|----------------------------------|---------|
| Acero Inoxidable / Plástico | 6.9 x 9.5 cm | G/S |
| Área de impresión | Técnica de impresión | |
| 5 x 5 cm | Láser / Serigrafía / Tampografía | |

Doble pared. Pared interna plástico, pared externa acero inoxidable. Tapa de plástico con válvula de seguridad. Incluye caja individual.



S



G





MC



N



A



V



TMPS 137 TERMO DESVASH

| Material | Medida | Colores |
|-----------------------------|----------------------|----------|
| Acero Inoxidable / Plástico | 7.2 x 14 cm | A/MC/N/V |
| Área de impresión | Técnica de impresión | |
| 5 x 5 cm | Láser / Serigrafía | |

Mini termo color degradado. Doble pared. Cerrado al vacío. Pared interna y externa de acero inoxidable. Mantiene temperatura caliente 6 hrs y temperatura fría 8 hrs aproximadamente. Tapa con sistema de rosca. Termo pintado a mano por lo que el color y degradado pueden variar. Incluye caja individual.



S



R



A



G



TMPS 123 TERMO LANUS

| Material | Medida | Colores |
|-----------------------------|----------------------------------|---------|
| Acero Inoxidable / Plástico | 8 x 12.5 cm | A/G/R/S |
| Área de impresión | Técnica de impresión | |
| 4.5 x 2.5 cm | Láser / Serigrafía / Tampografía | |

Doble pared. Pared interna plástico, pared externa acero inoxidable. Incluye tapa de plástico con válvula de seguridad. Incluye caja individual.





TMPS 38 TERMO MADISON

| Material | Medida | Colores |
|-----------------------------|---|------------------------|
| Acero Inoxidable / Plástico | 7 x 20.2 cm | Gris Oxford Metalizado |
| Área de impresión | Técnica de impresión | |
| 4 x 8 cm | Láser / Pantógrafo / Serigrafía / Tampografía | |

Doble pared. Cerrado al vacío. Pared interna y externa acero inoxidable. La tapa tiene función de taza. Mantiene temperatura caliente 8 hrs y temperatura fría 12 hrs aproximadamente. Incluye válvula de seguridad y caja individual.



R

TMPS 42 TERMO NYUK

| Material | Medida | Colores |
|-----------------------------|---|---------|
| Acero Inoxidable / Plástico | 6.5 x 16 cm | A/B/N/R |
| Área de impresión | Técnica de impresión | |
| 4 x 8 cm | Láser / Pantógrafo / Serigrafía / Tampografía | |

Doble pared. Pared interna plástico, pared externa acero inoxidable. Tapa de plástico con válvula de seguridad. Incluye caja individual.



B

A



N



TMPS 168 TERMO TAHANA

| Material | Medida | Colores |
|-----------------------------|----------------------------------|----------|
| Acero Inoxidable / Plástico | 7.9 x 12 cm | Tornasol |
| Área de impresión | Técnica de impresión | |
| 6 x 5 cm | Láser / Serigrafía / Tampografía | |

Doble pared. Cerrado al vacío. Pared interna y externa acero inoxidable. Color efecto tornasol. Tapa de plástico con válvula de seguridad. Mantiene temperatura caliente 6 hrs y temperatura fría 8 hrs aproximadamente. Incluye caja individual.

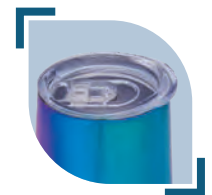



TMPS 163 TERMO PARA SUBLIMAR LAY

| Material | Medida | Colores |
|-----------------------------|----------------------|---------|
| Acero Inoxidable / Plástico | 7.9 x 12 cm | Blanco |
| Área de impresión | Técnica de impresión | |
| 20 x 8 cm Extendido | Sublimación | |

Termo para sublimar doble pared. Cerrado al vacío. Pared interna y externa acero inoxidable. Tapa de plástico con válvula de seguridad. Mantiene temperatura caliente 6 hrs y temperatura fría 8 hrs aproximadamente. Incluye caja individual.

Colores GTM: Blanco

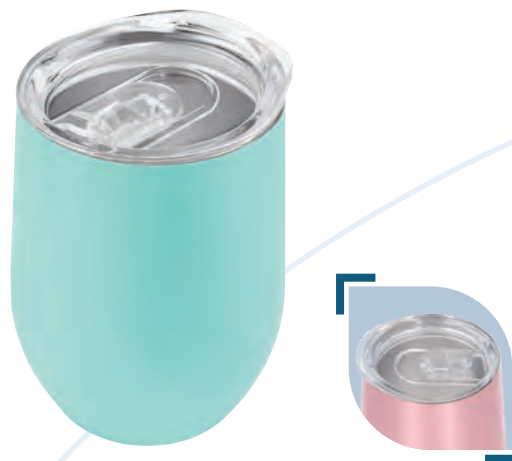

VP

TMPS 94 TERMO DIJON

| Material | Medida | Colores |
|-----------------------------|----------------------------------|-------------------------|
| Acero Inoxidable / Plástico | 7.9 x 12 cm | AC/B/D/G/MP/N/P/PP/S/VP |
| Área de impresión | Técnica de impresión | |
| 6 x 5 cm | Láser / Serigrafía / Tampografía | |

Doble pared. Cerrado al vacío. Pared interna y externa acero inoxidable. Tapa de plástico con válvula de seguridad. Mantiene temperatura caliente 6 hrs y temperatura fría 8 hrs aproximadamente. Incluye caja individual.

Colores GTM: B/G/N





TMPS 194 TERMO LASKA

| Material | Medida | Colores |
|-------------------------------|----------------------------------|---------|
| Acero Inoxidable/ Plástico | 7.9 x 12 cm | A/B/N/S |
| Área de impresión | Técnica de impresión | |
| 6 x 5 cm | Láser / Serigrafía / Tampografía | |

Doble pared. Pared interna plástico, pared externa acero inoxidable. Tapa de plástico con válvula de seguridad. Incluye caja individual.

Colores GTM: A/B/N/S



350 ml



A



B



N



S

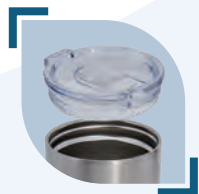

TMPS 139 TERMO PORTALATAS DE LA

| Material | Medida | Colores |
|-------------------------------|----------------------|---------|
| Acero Inoxidable/ Plástico | 7.8 x 11.7 cm | N/S |
| Área de impresión | Técnica de impresión | |
| 5.5 x 5 cm | Láser / Serigrafía | |

Doble pared. Cerrado al vacío. Pared interna y externa de acero inoxidable. Tapa de plástico con válvula de seguridad y tapa para usar de portalatas con tamaño de 355ml. Mantiene temperatura caliente 6 hrs y temperatura fría 8 hrs aproximadamente. Incluye caja individual.



350 ml



N



S





A

TMPS 18 TERMO HEAT

| Material | Medida | Colores |
|--|--------------------------|---------|
| Acero Inoxidable / Plástico | 8.7 x 19.9 cm | A/T |
| Área de impresión | Técnica de impresión | |
| 5.2 x 5.2 cm Plástico / 4 x 4.6 cm Metal | Serigrafía / Tampografía | |

Doble pared. Pared interna acero inoxidable, pared externa plástico. Fuente corriente, adaptador para automóvil y USB, mantiene la temperatura de las bebidas, no calienta. Tapa de plástico con válvula de seguridad. Incluye caja individual.

Colores GTM: A/R

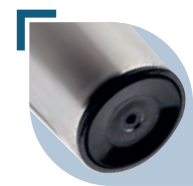

SISTEMA DE SUCCIÓN

TMPS 66 TERMO ADEN

| Material | Medida | Colores |
|-----------------------------|---|---------|
| Acero Inoxidable / Plástico | 8.5 x 19 cm | Plata |
| Área de impresión | Técnica de impresión | |
| 6 x 4 cm | Láser / Pantógrafo / Serigrafía / Tampografía | |

Doble pared. Cerrado al vacío. Pared interna y externa acero inoxidable. Incluye chupón de succión que permite la fijación a la superficie evitando el derrame por accidente. Incluye válvula de seguridad. Mantiene temperatura caliente 6 hrs y temperatura fría 8 hrs aproximadamente. Incluye caja individual.





TMPS 92 TERMO MOSTAR

| Material | Medida | Colores |
|-----------------------------|----------------------|---------|
| Acero Inoxidable / Plástico | 8 x 20 cm | Blanco |
| Área de impresión | Técnica de impresión | |
| 5 x 10 cm | Serigrafía | |

Doble pared. Cerrado al vacío. Pared interna y externa acero inoxidable. Con sistema de succión en base que permite la fijación a la superficie evitando el derrame por accidente. Tapa de plástico con boquilla y sobre tapa de cierre a presión. Mantiene temperatura caliente 6 hrs y temperatura fría 8 hrs aproximadamente. Incluye caja individual.



SISTEMA DE SUCCIÓN



N

TMPS 174 TERMO ANGRA

| Material | Medida | Colores |
|-----------------------------|----------------------------------|---------|
| Acero Inoxidable / Plástico | 8 x 14 cm | N/S |
| Área de impresión | Técnica de impresión | |
| 6 x 4 cm | Láser / Serigrafía / Tampografía | |

Doble pared. Cerrado al vacío. Pared interna y externa acero inoxidable. Tapa de plástico con válvula de seguridad. Base metálica en color plata. Mantiene temperatura caliente 6 hrs y temperatura fría 8 hrs aproximadamente. Incluye caja individual.



S



TMPS 135 TERMO HARUM

| Material | Medida | Colores |
|-----------------------------|----------------------------------|---------|
| Acero Inoxidable / Plástico | 8,5 x 14 cm | Plata |
| Área de impresión | Técnica de impresión | |
| 4,5 x 6 cm | Láser / Serigrafía / Tampografía | |

Doble pared. Pared interna plástico, pared externa acero inoxidable. Tapa de plástico con válvula de seguridad. Incluye caja individual.





TMPS 14 TERMO KALAUS

| Material | Medida | Colores |
|-----------------------------|---|---------|
| Acero Inoxidable / Plástico | 8,5 x 17 cm | Plata |
| Área de impresión | Técnica de impresión | |
| 5 x 8 cm | Láser / Pantógrafo / Serigrafía / Tampografía | |

Doble pared. Pared interna plástico, pared externa acero inoxidable. Tapa de plástico con válvula de seguridad. Incluye caja individual.

Colores GTM: Plata



TMPS 109 TERMO BAMBUS

| Material | Medida | Colores |
|-------------------------------------|----------------------------------|---------|
| Acero Inoxidable / Bambú / Plástico | 7 x 22 cm | Negro |
| Área de impresión | Técnica de impresión | |
| 5 x 6 cm Metal / 5 x 4 cm Bambú | Láser / Serigrafía / Tampografía | |

Doble pared con base de bambú. Cerrado al vacío. Pared interna y externa de acero inoxidable. Tapa de plástico con asa de silicón y cierre de rosca. Mantiene temperatura caliente 6 hrs y temperatura fría 8 hrs aproximadamente. Incluye caja individual.



TMPS 19 TERMO TURBO COFFEE

| Material | Medida | Colores |
|-----------------------------|---|---------|
| Acero Inoxidable / Plástico | 8,5 x 18,2 cm | Plata |
| Área de impresión | Técnica de impresión | |
| 6 x 3,7 cm | Láser / Pantógrafo / Serigrafía / Tampografía | |

Doble pared. Pared interna plástico, pared externa acero inoxidable. Barras antiderrapantes y tapa de plástico con válvula de seguridad. Incluye caja individual.

Colores GTM: Plata





TMPS 36 TERMO VITALI

| Material | Medida | Colores |
|-----------------------------|--------------------------|---------|
| Plástico / Acero Inoxidable | 8.7 x 22 cm | A/O/R/V |
| Área de impresión | Técnica de impresión | |
| 5 x 13 cm | Serigrafía / Tampografía | |

Doble pared. Pared interna acero inoxidable, pared externa plástico. Tapa de plástico con boquilla, sobre tapa con cierre a presión y asa de silicón. Chupón de succión en la base que permite la fijación a la superficie evitando el derrame por accidente. Incluye caja individual.

Colores GTM: A/R



SISTEMA DE SUCCIÓN



TMPS 91 TERMO SCARLETT

| Material | Medida | Colores |
|-----------------------------|----------------------------------|---------|
| Acero Inoxidable / Plástico | 7.6 x 24 cm | Gris |
| Área de impresión | Técnica de impresión | |
| 4.5 x 10 cm | Láser / Serigrafía / Tampografía | |

Doble pared. Cerrado al vacío. Pared interna y externa acero inoxidable. Con sistema de succión en base que permite la fijación a la superficie evitando el derrame por accidente. Tapa de plástico con boquilla, sobre tapa de rosca y gancho para asegurarla al momento de abrir. Mantiene temperatura caliente 6 hrs y temperatura fría 6 hrs aproximadamente. Incluye caja individual.



SISTEMA DE SUCCIÓN



TMPS 56 TERMO PARA SUBLIMAR ONEGA

| Material | Medida | Colores |
|-----------------------------|----------------------|---------|
| Acero Inoxidable / Plástico | 8.6 x 14.7 cm | Blanco |
| Área de impresión | Técnica de impresión | |
| 20 x 6 cm Extendido | Sublimación | |

Termo para sublimar doble pared. Pared interna plástico, pared externa acero inoxidable. Tapa de plástico con válvula de seguridad. Incluye caja individual.





T



R

TMPS 17 TERMO LIBERTY

| Material | Medida | Colores |
|-----------------------------|--------------------------|---------|
| Acero Inoxidable / Plástico | 8.8 x 15.3 cm | R/T |
| Área de impresión | Técnica de impresión | |
| 5.2 x 4.7 cm | Serigrafía / Tampografía | |

Doble pared. Pared interna acero inoxidable, pared externa plástico. Cubierta translúcida. Incluye caja individual.



TMPS 112 TERMO KUTNA

| Material | Medida | Colores |
|-----------------------------|----------------------------------|---------|
| Acero Inoxidable / Plástico | 7 x 21 cm | Plata |
| Área de impresión | Técnica de impresión | |
| 6 x 10 cm | Láser / Serigrafía / Tampografía | |

Doble pared. Pared interna plástico, pared externa acero inoxidable. Tapa de plástico con válvula de seguridad. Incluye caja individual.



TMPS 47 TERMO AREUSE

| Material | Medida | Colores |
|-----------------------------|----------------------------------|---------|
| Acero Inoxidable / Plástico | 7.2 x 21.8 cm | A/G/R |
| Área de impresión | Técnica de impresión | |
| 6 x 4.5 cm | Láser / Serigrafía / Tampografía | |

Doble pared. Pared interna plástico, pared externa acero inoxidable. Cuerpo prismático. Tapa de plástico con válvula de seguridad. Incluye caja individual.

Colores GTM: A/G/R



R



A



G



TMPS 63 TERMO CHONGTAR

| Material | Medida | Colores |
|-----------------------------|---|---------|
| Acero Inoxidable / Plástico | 7 x 21.5 cm | Plata |
| Área de impresión | Técnica de impresión | |
| 6 x 10 cm | Láser / Pantógrafo / Serigrafía / Tampografía | |

Doble pared. Pared interna plástico, pared externa acero inoxidable. Tapa de plástico con válvula de seguridad. Incluye caja individual.

Colores GTM: Plata



TMPS 16 TERMO TRAVEL MUG

| Material | Medida | Colores |
|-----------------------------|---|---------|
| Acero Inoxidable / Plástico | 8.6 x 14.7 cm | Plata |
| Área de impresión | Técnica de impresión | |
| 5.3 x 5.7 cm | Láser / Pantógrafo / Serigrafía / Tampografía | |

Doble pared. Pared interna plástico, pared externa acero inoxidable. Tapa de plástico con válvula de seguridad. Incluye caja individual.

Colores GTM: Plata



P

TMPS 143 TERMO GLOSS

| Material | Medida | Colores |
|-----------------------------|----------------------|-----------|
| Acero Inoxidable / Plástico | 6.2 x 15.3 cm | A/B/M/N/P |
| Área de impresión | Técnica de impresión | |
| 5 x 7 cm | Láser / Serigrafía | |

Doble pared. Cerrado al vacío. Pared interna y externa de acero inoxidable. Tapa de plástico con válvula de seguridad. Mantiene temperatura caliente 6 hrs y temperatura fría 8 hrs aproximadamente. Colores con terminado glossy. Incluye caja individual.



B



M

N

A



R



S

TMPS 98 TERMO AMIENS

| Material | Medida | Colores |
|-----------------------------|----------------------------------|---------|
| Acero Inoxidable / Plástico | 8.1 x 21.5 cm | A/R/S |
| Área de impresión | Técnica de impresión | |
| 6 x 7 cm | Láser / Serigrafía / Tampografía | |

Doble pared. Pared interna plástico, pared externa acero inoxidable. Tapa de plástico con boquilla y sobre tapa de cierre a presión. Incluye caja individual.



A



TMPS 125 TERMO BRUCE

| Material | Medida | Colores |
|-----------------------------|----------------------------------|---------|
| Acero Inoxidable / Plástico | 6.3 x 19.9 cm | Plata |
| Área de impresión | Técnica de impresión | |
| 4.5 x 6 cm | Láser / Serigrafía / Tampografía | |

Doble pared. Pared interna plástico, pared externa acero inoxidable. Tapa y popote de plástico. Incluye caja individual.





TMPS 82 TERMO BURGO

| Material | Medida | Colores |
|--------------------------------------|---|---------|
| Acero Inoxidable / Plástico / Corcho | 8.5 x 18.5 cm | Plata |
| Área de impresión | Técnica de impresión | |
| 5.5 x 10 cm | Láser / Pantógrafo / Serigrafía / Tampografía | |

Doble pared. Pared interna plástico, pared externa acero inoxidable. Base de corcho. Tapa en dos posiciones. No usar en microondas ni lavavajillas. Incluye caja individual.



B

TMPS 165 TERMO JUNEAU

| Material | Medida | Colores |
|-----------------------------|----------------------|---------|
| Acero Inoxidable / Plástico | 6.5 x 22.7 cm | B/N |
| Área de impresión | Técnica de impresión | |
| 5 x 12 cm | Láser | |

Doble pared. Cerrado al vacío. Pared interna y externa de acero inoxidable. Terminado tipo rubber. Incluye tapa de plástico simulación madera y filtro de acero inoxidable. Mantiene temperatura caliente 6 hrs y temperatura fría 8 hrs aproximadamente. Incluye caja individual.



N



A

TMPS 172 TERMO SNORKEL

| Material | Medida | Colores |
|-----------------------------|----------------------------------|---------|
| Acero Inoxidable / Plástico | 8.3 x 17.5 cm | A/G/N/V |
| Área de impresión | Técnica de impresión | |
| 5.5 x 7 cm | Láser / Serigrafía / Tampografía | |

Doble pared. Pared interna plástico, pared externa acero inoxidable. Tapa de plástico con válvula de seguridad y popote metálico con boquilla removible de rubber. Incluye caja individual.



N

G

V



A

T



N



TMPS 23 TERMO BANGKOK

| Material | Medida | Colores |
|-----------------------------|--------------------------|---------|
| Acero Inoxidable / Plástico | 7.7 x 21.5 cm | A/N/R/T |
| Área de impresión | Técnica de impresión | |
| 4.3 x 9 cm | Serigrafía / Tampografía | |

Doble pared. Pared interior acero inoxidable, pared exterior plástico. Tapa de plástico con válvula de seguridad. Incluye caja individual.

Colores GTM: A/R/T



TMPS 120 TERMO CON AUDÍFONOS NANTES

| Material | Medida | Colores |
|-----------------------------|----------------------------------|---------|
| Acero Inoxidable / Plástico | 7.5 x 27 cm | Negro |
| Área de impresión | Técnica de impresión | |
| 6 x 12 cm | Láser / Serigrafía / Tampografía | |

Termo con audífonos. Doble pared. Cerrado al vacío. Pared interna y externa acero inoxidable. Tapa con asa. Audífonos bluetooth con batería recargable en la base. Función manos libres. Reproducción de música 1.5 hrs aproximadamente. Mantiene temperatura caliente 6 hrs y temperatura fría 8 hrs aproximadamente. Incluye cable cargador USB y caja individual.





TMPS 88 TERMO CON LUZ TULCE

| Material | Medida | Colores |
|-----------------------------|----------------------|---------|
| Plástico / Acero Inoxidable | 8.5 x 19.5 cm | A/G/R |
| Área de impresión | Técnica de impresión | |
| 5.5 x 5 cm | Láser / Serigrafía | |

Doble pared. Pared interior acero inoxidable, pared exterior plástico. Tapa de plástico en dos posiciones. Indicador de grabado para el sensor de luz led, el logo se enciende al grabar. Cuenta con botón de encendido en la base. Incluye batería (1 de botón), instructivo y caja individual. No usar en microondas ni lavavajillas.



A



R



G



TMPS 131 TERMO STING

| Material | Medida | Colores |
|--------------------------------------|----------------------------------|---------|
| Acero Inoxidable / Plástico / Madera | 7 x 23 cm | A/B/P |
| Área de impresión | Técnica de impresión | |
| 4 x 8 cm | Láser / Serigrafía / Tampografía | |

Doble pared. Cerrado al vacío. Pared interna y externa acero inoxidable. Tapa de madera de rosca con agarradera de silicón. Mantiene temperatura caliente 6 hrs y temperatura fría 12 hrs aproximadamente. Incluye caja individual.



A



B



P





BE



A



TERMOS METÁLICOS

TMPS 176 TERMO MACAO

| Material | Medida | Colores |
|--|----------------------------------|---------|
| Acero Inoxidable / Plástico / Cerámica | 9 x 17 cm | A/BE/N |
| Área de impresión | Técnica de impresión | |
| 5 x 6 cm | Láser / Serigrafía / Tampografía | |

Doble pared. Cerrado al vacío. Pared interna de acero inoxidable y recubrimiento de cerámica. Pared externa de acero inoxidable. Tapa de plástico con cierre de rosca y válvula de seguridad con cierre de presión. Mantiene temperatura caliente y fría 6 hrs aproximadamente. Incluye caja individual.



A



N



TMPS 130 TERMO BAGAN

| Material | Medida | Colores |
|-----------------------------|----------------------|---------|
| Acero Inoxidable / Plástico | 6.5 x 22.5 cm | A/N/R |
| Área de impresión | Técnica de impresión | |
| 5 x 10 cm | Láser | |

Doble pared. Cerrado al vacío. Pared interna y externa acero inoxidable. Mantiene temperatura caliente 6 hrs y temperatura fría 8 hrs aproximadamente. Incluye infusor y caja individual.



N



R

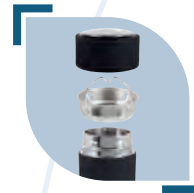

TMPS 107 TERMO KANPUR

| Material | Medida | Colores |
|-----------------------------|----------------------------------|---------|
| Acero Inoxidable / Plástico | 7 x 23.5 cm | Plata |
| Área de impresión | Técnica de impresión | |
| 6 x 14 cm | Láser / Serigrafía / Tampografía | |

Doble pared. Cerrado al vacío. Pared interna y externa acero inoxidable. Tapa con asa de plástico. Mantiene temperatura caliente 6 hrs y temperatura fría 8 hrs aproximadamente. Incluye caja individual.





P

TMPS 169 TERMO SAMT

| Material | Medida | Colores |
|-------------------|----------------------|----------------|
| Acero Inoxidable | 7 x 23 cm | A/AM/M/N/P/R/V |
| Área de impresión | Técnica de impresión | |
| 4.2 x 4.2 cm | Láser | |

Doble pared. Cerrado al vacío. Pared interna y externa acero inoxidable. Terminado tipo rubber en tapa y cuerpo. Tapa de rosca. Mantiene temperatura caliente 6 hrs y temperatura fría 8 hrs aproximadamente. Incluye caja individual.

Colores GTM: AM/N/R



AM

R

M

V

A

N



TMPS 87 TERMO KUMASI

| Material | Medida | Colores |
|-----------------------------|----------------------------------|------------------------|
| Acero Inoxidable / Plástico | 8.5 x 24.2 cm | Gris Oxford Metalizado |
| Área de impresión | Técnica de impresión | |
| 4.5 x 13 cm | Láser / Serigrafía / Tampografía | |

Doble pared. Cerrado al vacío. Pared interna y externa acero inoxidable. La tapa incluye botón pulsador para abrir y cerrar con sistema desmontable. Mantiene temperatura caliente 6 hrs y temperatura fría 8 hrs aproximadamente. Incluye caja individual.





B



S



N

TMPS 49 TERMO ALLALIN

| Material | Medida | Colores |
|-----------------------------|----------------------------------|---------|
| Acero Inoxidable / Plástico | 9.3 x 19 cm | B/N/S |
| Área de impresión | Técnica de impresión | |
| 7 x 5 cm | Láser / Serigrafía / Tampografía | |

Doble pared. Cerrado al vacío. Pared interna y externa acero inoxidable. Tapa de plástico con ranura. Mantiene temperatura caliente 6 hrs y temperatura fría 8 hrs aproximadamente. Incluye caja individual.

Colores GTM: B/N/S



TMPS 67 TERMO ANKARA

| Material | Medida | Colores |
|-----------------------------|---|---------|
| Acero Inoxidable / Plástico | 8 x 22.8 cm | Plata |
| Área de impresión | Técnica de impresión | |
| 5.5 x 14 cm | Láser / Pantógrafo / Serigrafía / Tampografía | |

Doble pared. Pared interna plástico, pared externa acero inoxidable. Tapa de plástico con válvula de seguridad. Incluye caja individual.



TMPS 132 TERMO BOCINA KALEID

| Material | Medida | Colores |
|-----------------------------|----------------------------------|---------|
| Acero Inoxidable / Plástico | 7 x 21 cm | Gris |
| Área de impresión | Técnica de impresión | |
| 5 x 10 cm | Láser / Serigrafía / Tampografía | |

Doble pared. Cerrado al vacío. Pared interna y externa acero inoxidable. Tapa de plástico con válvula de seguridad. Mantiene temperatura caliente 6 hrs y temperatura fría 8 hrs aproximadamente. Incluye bocina bluetooth, controles de volumen y reproducción de audio, cable USB y batería recargable. Bocina removible con efecto de luces. Caja individual incluida.

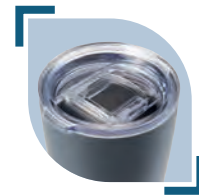



TMPS 155 TERMO MARAKESH

| Material | Medida | Colores |
|-----------------------------|----------------------|---------|
| Acero Inoxidable / Plástico | 7.5 x 18 cm | A/N |
| Área de impresión | Técnica de impresión | |
| 2 x 8 cm | Láser / Serigrafía | |

Doble pared. Pared interna plástico, pared externa acero inoxidable. Tapa de plástico con válvula de seguridad. Incluye caja individual.



TMPS 156 TERMO PEAK

| Material | Medida | Colores |
|-----------------------------|----------------------------------|-----------|
| Acero Inoxidable / Plástico | 9 x 17 cm | A/M/O/P/V |
| Área de impresión | Técnica de impresión | |
| 6.5 x 11 cm | Láser / Serigrafía / Tampografía | |

Doble pared. Pared interna plástico, pared externa acero inoxidable. Tapa de plástico con válvula de seguridad. Recubrimiento en terminado tipo rugoso. Incluye caja individual.



TMPS 64 TERMO BROADPEAK

| Material | Medida | Colores |
|-----------------------------|----------------------------------|---------|
| Acero Inoxidable / Plástico | 9 x 17 cm | A/N/R/S |
| Área de impresión | Técnica de impresión | |
| 6.5 x 11 cm | Láser / Serigrafía / Tampografía | |

Doble pared. Pared interna plástico, pared externa acero inoxidable. Tapa de plástico con válvula de seguridad. Incluye caja individual.

Colores GTM: A/R/S





TMPS 81 TERMO TERAMO

| Material | Medida | Colores |
|-----------------------------|---|---------|
| Acero Inoxidable / Plástico | 8 x 21 cm | Plata |
| Área de impresión | Técnica de impresión | |
| 5.5 x 10 cm | Láser / Pantógrafo / Serigrafía / Tampografía | |

Doble pared. Pared interna y externa acero inoxidable. Tapas intercambiables para lata o botella. Mantiene la bebida fría. Incluye caja individual.



TMPS 93 TERMO RIAZAN

| Material | Medida | Colores |
|-----------------------------|----------------------------------|---------|
| Acero Inoxidable / Plástico | 8 x 22 cm | Plata |
| Área de impresión | Técnica de impresión | |
| 6 x 5 cm | Láser / Serigrafía / Tampografía | |

Doble pared. Cerrado al vacío. Pared interna y externa acero inoxidable. Tapa de plástico con válvula de seguridad. Mantiene temperatura caliente 4 hrs y temperatura fría 6 hrs aproximadamente. Incluye caja individual.



TMPS 127 TERMO CARTE

| Material | Medida | Colores |
|-----------------------------|----------------------------------|---------|
| Acero Inoxidable / Plástico | 7.7 x 20 cm | B/N/S |
| Área de impresión | Técnica de impresión | |
| 4.5 x 8 cm | Láser / Serigrafía / Tampografía | |

Doble pared. Cerrado al vacío. Pared interna y externa acero inoxidable. Incluye tapa de plástico con válvula de seguridad. Mantiene temperatura caliente 6 hrs y temperatura fría 8 hrs aproximadamente. Incluye caja individual.



S

N



B

TMPS 154 TERMO LAURENT

| Material | Medida | Colores |
|--------------------------------------|----------------------|---------|
| Acero Inoxidable / Plástico / Corcho | 7.5 x 17.5 cm | B/N |
| Área de impresión | Técnica de impresión | |
| 5.5 x 9 cm | Láser / Serigrafía | |

Doble pared. Cerrado al vacío. Pared interna y externa acero inoxidable. Base de corcho. Incluye tapa de plástico con válvula de seguridad. Mantiene temperatura caliente 6 hrs y temperatura fría 8 hrs aproximadamente. Incluye caja individual.



N



AC

TMPS 77 TERMO YUKSHIN

| Material | Medida | Colores |
|-----------------------------|----------------------------------|------------|
| Acero Inoxidable / Plástico | 8.7 x 17.7 cm | AC/B/N/P/S |
| Área de impresión | Técnica de impresión | |
| 6 x 12 cm | Láser / Serigrafía / Tampografía | |

Doble pared. Cerrado al vacío. Pared interna y externa de acero inoxidable. Incluye tapa de plástico con válvula de seguridad. Mantiene temperatura caliente 6 hrs y temperatura fría 8 hrs aproximadamente. Incluye caja individual.

Colores GTM: AC/B/N/P/S



S



P



B



N



TMPS 161 TERMO PARA SUBLIMAR HEALY

| Material | Medida | Colores |
|-----------------------------|----------------------|---------|
| Acero Inoxidable / Plástico | 8.7 x 17.7 cm | Blanco |
| Área de impresión | Técnica de impresión | |
| 20 x 10 cm Extendido | Sublimación | |

Termo para sublimar doble pared. Cerrado al vacío. Pared interna y externa de acero inoxidable. Tapa de plástico con válvula de seguridad. Mantiene temperatura caliente 6 hrs y temperatura fría 8 hrs aproximadamente. Incluye caja individual.





B



N



TMPS 153 TERMO CON POPOTE EVANTS

| Material | Medida | Colores |
|-----------------------------|----------------------|---------|
| Acero Inoxidable / Plástico | 8.5 x 17 cm | B/N |
| Área de impresión | Técnica de impresión | |
| 6.5 x 8 cm | Láser / Serigrafía | |

Doble pared. Cerrado al vacío. Pared interna y externa acero inoxidable. Incluye popote. Incluye tapa de plástico con cierre a presión y ranura especial para popote. Recubrimiento en terminado tipo rugoso. Mantiene temperatura caliente 6 hrs y temperatura fría 8 hrs aproximadamente. Incluye caja individual.



G



P



A



N



B



V



TAPA CERRADA

TAPA ABIERTA

TAPA CON POPOTE

TMPS 151 TERMO CALVI

| Material | Medida | Colores |
|-----------------------------|----------------------|-------------|
| Acero Inoxidable / Plástico | 7 x 19 cm | A/B/G/N/P/V |
| Área de impresión | Técnica de impresión | |
| 6 x 5 cm | Láser / Serigrafía | |

Doble pared. Cerrado al vacío. Pared interna y externa acero inoxidable. Recubrimiento en terminado tipo rugoso. Incluye popote y tapa de plástico con tres posiciones. Mantiene temperatura caliente 6 hrs y temperatura fría 8 hrs aproximadamente. Incluye caja individual.





TMPS 157 TERMO SAINT

| Material | Medida | Colores |
|-------------------|----------------------|---------|
| Acero Inoxidable | 7 x 26 cm | Café |
| Área de impresión | Técnica de impresión | |
| 5 x 7 cm | Láser | |

Doble pared. Cerrado al vacío. Pared interna y externa acero inoxidable. Terminado tipo madera. Incluye tapa metálica de rosca. Mantiene temperatura caliente 6 hrs y temperatura fría 8 hrs aproximadamente. Incluye caja individual.



TMPS 68 TERMO AKAN

| Material | Medida | Colores |
|-----------------------------|---|---------|
| Acero Inoxidable / Plástico | 7.3 x 28.2 cm | Plata |
| Área de impresión | Técnica de impresión | |
| 5.5 x 14 cm | Láser / Pantógrafo / Serigrafía / Tampografía | |

Doble pared. Cerrado al vacío. Pared interna y externa acero inoxidable. Incluye taza con asa y válvula de seguridad. Mantiene temperatura caliente 6 hrs y temperatura fría 8 hrs aproximadamente. Incluye caja individual.





TMPS 144 TERMO NASH

| Material | Medida | Colores |
|-----------------------------|----------------------------------|-------------|
| Acero Inoxidable / Plástico | 7.5 x 24.4 cm | Gris Oxford |
| Área de impresión | Técnica de impresión | |
| 3 x 8 cm | Láser / Serigrafía / Tampografía | |

Doble pared. Cerrado al vacío. Pared interna y externa acero inoxidable. Tapa de plástico de rosca con chupón y popote. Mantiene temperatura caliente 6 hrs y temperatura fría 8 hrs aproximadamente. Incluye caja individual



TMPS 116 TERMO BEKASI

| Material | Medida | Colores |
|-------------------|----------------------------------|---------|
| Acero Inoxidable | 7 x 26 cm | A/R/S |
| Área de impresión | Técnica de impresión | |
| 5 x 7 cm | Láser / Serigrafía / Tampografía | |

Doble pared. Cerrado al vacío. Pared interna y externa acero inoxidable. Tapa de rosca. Mantiene temperatura caliente 6 hrs y temperatura fría 8 hrs aproximadamente. Incluye caja individual.

Colores GTM: A/R/S



A

S

TMPS 210 TERMO PARA SUBLIMAR HUSEY

| Material | Medida | Colores |
|-----------------------------|----------------------|---------|
| Acero Inoxidable / Plástico | 6 x 18 cm | Blanco |
| Área de impresión | Técnica de impresión | |
| 18 x 12 cm Extendido | Sublimación | |

Termo para sublimar doble pared. Cerrado al vacío. Pared interna y externa de acero inoxidable. Tapa de plástico con válvula de seguridad y asa plegable. Mantiene temperatura caliente 6 hrs y temperatura fría 8 hrs aproximadamente. Incluye caja individual.





G

TMPS 142 TERMO QUILME

| Material | Medida | Colores |
|-----------------------------|----------------------------------|---------|
| Acero Inoxidable / Plástico | 10,4 x 20 cm | BE/G |
| Área de impresión | Técnica de impresión | |
| 5,5 x 10 cm | Láser / Serigrafía / Tampografía | |

Doble pared. Pared interior plástico, pared exterior acero inoxidable. Tapa de plástico. Popote integrado en lateral del termo, cuando este sea utilizado se remueve del lateral para introducir posteriormente en válvula de seguridad. Incluye caja individual.



BE



TMPS 160 TERMO PARA SUBLIMAR CANTWELL

| Material | Medida | Colores |
|-----------------------------|----------------------|---------|
| Acero Inoxidable / Plástico | 7,5 x 20,8 cm | Blanco |
| Área de impresión | Técnica de impresión | |
| 20 x 10 cm Extendido | Sublimación | |

Termo para sublimar doble pared. Cerrado al vacío. Pared interna y externa acero inoxidable. Tapa de plástico con válvula de seguridad. Mantiene temperatura caliente 6 hrs y temperatura fría 8 hrs aproximadamente. Incluye caja individual.





V

TMPS 159 TERMO BARROW

| Material | Medida | Colores |
|-----------------------------|----------------------|-------------------|
| Acero Inoxidable / Plástico | 7.5 x 20.8 cm | A/B/M/N/O/P/R/S/V |
| Área de impresión | Técnica de impresión | |
| 5.5 x 14 cm | Láser / Serigrafía | |

Doble pared. Cerrado al vacío. Pared interna y externa acero inoxidable. Tapa de plástico con válvula de seguridad. Mantiene temperatura caliente 6 hrs y temperatura fría 8 hrs aproximadamente. Incluye caja individual.



R

M



S

N

A

B

O

P



S



TMPS 140 TERMO MONTPELLIER

| Material | Medida | Colores |
|-----------------------------|----------------------------------|---------|
| Acero Inoxidable / Plástico | 9.2 x 19.5 cm | G/S |
| Área de impresión | Técnica de impresión | |
| 2 x 11 cm | Láser / Serigrafía / Tampografía | |

Doble pared. Pared interna plástico, pared externa acero inoxidable. Tapa de plástico con válvula de seguridad. Incluye caja individual.



G





PP



A



S



YP



N



VP



AP



TMPS 149 TERMO SENA

| Material | Medida | Colores |
|---------------------------------------|----------------------|-------------------|
| Acero Inoxidable / Plástico / Silicón | 6.5 x 20.6 cm | A/AP/N/PP/S/VP/YP |
| Área de impresión | Técnica de impresión | |
| 5 x 10 cm | Láser / Serigrafía | |

Doble pared. Pared interna y externa de acero inoxidable. Cerrado al vacío. Mantiene temperatura caliente 8 hrs y temperatura fría 10 hrs aproximadamente. Tapa de metal con plástico, cierre de rosca. Incluye popote metálico con boquilla de silicón y caja individual.



TMPS 124 TERMO LAUTREC

| Material | Medida | Colores |
|-----------------------------|----------------------------------|---------|
| Acero Inoxidable / Plástico | 10 x 19.8 cm | Plata |
| Área de impresión | Técnica de impresión | |
| 5.5 x 8 cm | Láser / Serigrafía / Tampografía | |

Doble pared. Pared interior plástico, pared exterior acero inoxidable. Tapa de plástico con válvula de seguridad. Incluye caja individual.





N



A



TMPS 152 TERMO EDMOND

| Material | Medida | Colores |
|-----------------------------|----------------------|---------|
| Acero Inoxidable / Plástico | 7.5 x 25.5 cm | A/N |
| Área de impresión | Técnica de impresión | |
| 5.5 x 12 cm | Láser / Serigrafía | |

Doble pared. Cerrado al vacío. Pared interna y externa acero inoxidable. Tapa de plástico de rosca con asa y tapa interna con función para verter líquido. Mantiene temperatura caliente 6 hrs y temperatura fría 8 hrs aproximadamente. Incluye caja individual.



700 ml



G

N



BE



TMPS 166 TERMO ARMENIO

| Material | Medida | Colores |
|---------------------------------------|----------------------|---------|
| Acero Inoxidable / Silicón / Plástico | 8.5 x 21.5 cm | BE/G/N |
| Área de impresión | Técnica de impresión | |
| 6 x 10 cm | Láser / Serigrafía | |

Doble pared. Cerrado al vacío. Pared interna y externa de acero inoxidable. Tapa de plástico con válvula de seguridad y asa de silicón removible. Terminado rugoso. Mantiene temperatura caliente 6 hrs y temperatura fría 8 hrs aproximadamente. Incluye caja individual.



710 ml



N

TMPS 108 TERMO BREMEN

| Material | Medida | Colores |
|-----------------------------|----------------------------------|---------|
| Acero Inoxidable / Plástico | 7 x 28 cm | G/N |
| Área de impresión | Técnica de impresión | |
| 6 x 14 cm | Láser / Serigrafía / Tampografía | |

Doble pared. Cerrado al vacío. Pared interna y externa acero inoxidable. Tapa de rosca. Cuenta con asa. Mantiene temperatura caliente 8 hrs y temperatura fría 12 hrs aproximadamente. Incluye caja individual.

Colores GTM: Gris



G



TMPS 129 TERMO REED

| Material | Medida | Colores |
|-----------------------------|----------------------------------|---------|
| Acero Inoxidable / Plástico | 7 x 28 cm | Negro |
| Área de impresión | Técnica de impresión | |
| 1 x 4.5 cm Placa | Láser / Serigrafía / Tampografía | |

Doble pared. Cerrado al vacío. Pared interna y externa acero inoxidable. Tapa de rosca. Incluye placa para grabado láser. Mantiene temperatura caliente 6 hrs y temperatura fría 8 hrs aproximadamente. Caja individual incluida.



TMPS 162 TERMO PARA SUBLIMAR MINTO

| Material | Medida | Colores |
|-----------------------------|----------------------|---------|
| Acero Inoxidable / Plástico | 10 x 20.3 cm | Blanco |
| Área de impresión | Técnica de impresión | |
| 20 x 7 cm Extendido | Sublimación | |

Termo para sublimar doble pared. Cerrado al vacío. Pared interna y externa acero inoxidable. Tapa de plástico con válvula de seguridad. Mantiene temperatura caliente 6 hrs y temperatura fría 8 hrs aproximadamente. Incluye caja individual.





TMPS 148 TERMO ARUBA

| Material | Medida | Colores |
|-----------------------------|----------------------|--------------|
| Acero Inoxidable / Plástico | 10 x 20.3 cm | A/AC/G/O/P/R |
| Área de impresión | Técnica de impresión | |
| 7.5 x 7.5 cm | Láser | |

Doble pared. Cerrado al vacío. Pared interna y externa acero inoxidable. Terminado tipo rubber. Tapa de plástico con válvula de seguridad. Mantiene temperatura caliente 6 hrs y temperatura fría 8 hrs aproximadamente. Incluye caja individual

Colores GTM: A/P/R



TMPS 62 TERMO YANGRA

| Material | Medida | Colores |
|-----------------------------|----------------------------------|-----------|
| Acero Inoxidable / Plástico | 10 x 20.3 cm | A/B/N/R/S |
| Área de impresión | Técnica de impresión | |
| 7.5 x 7.5 cm | Láser / Serigrafía / Tampografía | |

Doble pared. Cerrado al vacío. Pared interna y externa acero inoxidable. Tapa de plástico con válvula de seguridad. Mantiene temperatura caliente 6 hrs y temperatura fría 8 hrs aproximadamente. Incluye caja individual

Colores GTM: Plata





M

TMPS 164 TERMO DIMASH

| Material | Medida | Colores |
|-------------------------------|----------------------|-----------|
| Acero Inoxidable/ Plástico | 6.7 x 23 cm | A/B/G/M/N |
| Área de impresión | Técnica de impresión | |
| 6 x 7 cm | Láser / Serigrafía | |

Doble pared. Pared interna y externa acero inoxidable. Cerrado al vacío. Tapa de plástico con cierre de rosca y sobretapa giratoria de 3 posiciones con ranura para popote. Incluye popote y asa de plástico. Mantiene temperatura caliente 6 hrs y temperatura fría 8 hrs aproximadamente. Incluye caja individual.



G

N

A

B



TMPS 147 TERMO PORTABOTELLA TUFFI

| Material | Medida | Colores |
|---|----------------------|---------|
| Acero Inoxidable/ Plástico / Silicón | 10.3 x 23 cm | Plata |
| Área de impresión | Técnica de impresión | |
| 7 x 13 cm | Láser / Serigrafía | |

Doble pared. Pared interna y externa acero inoxidable. Cerrado al vacío. Incluye tapa de silicón para usar como portabotellas de 940 ml y tapa de plástico con válvula de seguridad y cierre con rosca. Mantiene temperatura caliente o fría 6 hrs aproximadamente. Se puede usar como tarro al quitarle las tapas. Incluye caja individual.



TMPS 175 TERMO HÉRCULES

| Material | Medida | Colores |
|---|----------------------------------|---------|
| Acero inoxidable/ Plástico / Silicón | 9 x 30 cm | Negro |
| Área de impresión | Técnica de impresión | |
| 6 x 4 cm | Láser / Serigrafía / Tampografía | |

Doble pared. Cerrado al vacío. Pared interna y externa acero inoxidable. Cuenta con manga de silicón. Terminado tipo rugoso. Tapa de plástico con doble boquilla y asa. Mantiene temperatura caliente 6 hrs y temperatura fría 8 hrs aproximadamente. Incluye caja individual.



COMPARATIVO TMPS 175 Y TMPS 62



TERMOS DE PLÁSTICO



R

TT 02 TERMO LANE

| Material | Medida | Colores |
|-------------------|--------------------------|---------|
| Plástico | 8.1 x 17.4 cm | A/G/R/V |
| Área de impresión | Técnica de impresión | |
| 5 x 8 cm | Serigrafía / Tampografía | |

Doble pared de plástico. Interior térmico. Tapa de plástico con válvula de seguridad. Incluye caja individual.

 Colores GTM: A/G/R/V



A

TMPS 134 TERMO MADNESS

| Material | Medida | Colores |
|-------------------|--------------------------|---------|
| Plástico | 7 x 17.5 cm | A/B/N/R |
| Área de impresión | Técnica de impresión | |
| 3 x 7 cm | Serigrafía / Tampografía | |

Doble pared de plástico. Incluye tapa de plástico con ranura.



V



A



G



B



R



N



V



R



A

TERMOS DE PLÁSTICO

TMPS 11 TERMO SPACE

| Material | Medida | Colores |
|-------------------|--------------------------|-----------|
| Plástico | 8.5 x 20 cm | A/B/N/R/V |
| Área de impresión | Técnica de impresión | |
| 4.2 x 10.5 cm | Serigrafía / Tampografía | |

Doble pared de plástico. Con tapa de presión e interior en color negro.

Colores GTM: A/B/N



TMPS 138 TERMO BAEZ

| Material | Medida | Colores |
|-------------------|--------------------------|---------|
| Plástico | 7 x 19 cm | A/B/N/R |
| Área de impresión | Técnica de impresión | |
| 7 x 5 cm | Serigrafía / Tampografía | |

Doble pared de plástico. Tapa de plástico con ranura. Incluye caja individual.

Colores GTM: A/B/N/R



TMPS 136 TERMO DENOVAN

| Material | Medida | Colores |
|-------------------|--------------------------|---------|
| Plástico | 7.4 x 18.2 cm | A/B/N/R |
| Área de impresión | Técnica de impresión | |
| 6 x 12 cm | Serigrafía / Tampografía | |

Doble pared de plástico. Tapa de plástico con ranura. Incluye caja individual.



R

A

N

B



A

B

N



R

B

N



TMPS 106 TERMO DELFOS

| Material | Medida | Colores |
|-------------------|--------------------------|---------|
| Plástico | 22 x 35 cm | Gris |
| Área de Impresión | Técnica de impresión | |
| 18 x 10 cm | Serigrafía / Tampografía | |

Doble pared de plástico. Incluye válvula de seguridad, dispensador y agarradera.



7500 ml



R

TMPS 119 VASO FIESTA

| Material | Medida | Colores |
|-------------------|----------------------|---------|
| Plástico | 9.7 x 14 cm | A/N/R |
| Área de impresión | Técnica de impresión | |
| 6 x 5 cm | Serigrafía | |

Vaso de plástico doble pared. Interior color blanco.



A



N



480 ml





TMPS 115 VASO ECOLÓGICO SOUL

| Material | Medida | Colores |
|---------------------------|--------------------------|---------|
| Plástico / Fibra de Agave | 9 x 16 cm | Beige |
| Área de impresión | Técnica de impresión | |
| 5 x 8 cm | Serigrafía / Tampografía | |

Vaso ecológico. Incluye tapa con ranura. Por el tipo de material, el color puede variar.

Colores GTM: Beige



475 ml

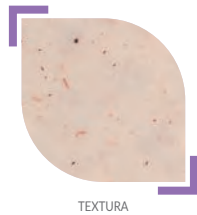

BF

TMPS 74 VASO TIRICH

| Material | Medida | Colores |
|-------------------|--------------------------|--------------------------------|
| Plástico | 9 x 16 cm | A/AP/B/BF/MP/N/O/P/PP/R/V/VP/Y |
| Área de impresión | Técnica de impresión | |
| 5 x 8 cm | Serigrafía / Tampografía | |

Vaso de plástico. Incluye tapa con ranura.

Colores GTM: A/AP/B/BF/MP/N/O/P/PP/R/V/Y



475 ml



R

V

O



A

N

Y

P



B

MP

AP

VP

PP





B

TMPS 24 VASO EMBASSY

| Material | Medida | Colores |
|-------------------|--------------------------|-----------|
| Plástico | 9.2 x 16 cm | A/B/O/R/V |
| Área de impresión | Técnica de impresión | |
| 5.5 x 7.3 cm | Serigrafía / Tampografía | |

Doble pared de plástico. Incluye tapa y popote.

Colores GTM: A/B/R



O

V



A

R



YN

TMPS 744 VASO JAS

| Material | Medida | Colores |
|-------------------|----------------------|--------------------------------------|
| Plástico | 6.3 x 18 cm | A/AP/B/BF/M/N/O/ ON/PN/PP/R/VN/YN |
| Área de impresión | Técnica de impresión | |
| 5 x 10 cm | Serigrafía | |

Vaso de plástico con tapa push y popote.

Colores GTM: A/B/N/O/R

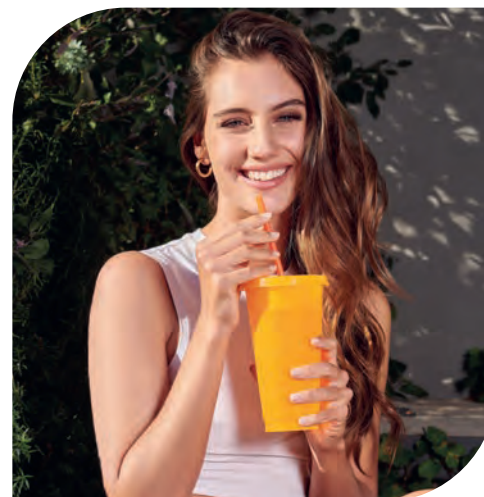

B

O



A

M



R

AP



BF

N

PN



ON

VN

PP



TERMOS DE PLÁSTICO



TMPS 190 SET CAFETERO AJACCIO

| Material | Medida | Colores |
|--|--|---------|
| Vidrio / Acero Inoxidable / Plástico | 10 x 20 cm Prensa Francesa / 7,8 x 10 cm Tazas | Grís |
| Área de impresión | Técnica de impresión | |
| 4 x 5 cm Prensa / 3 x 2 cm Tazas | Serigrafía Prensa / Láser Tazas | |

Set de prensa francesa con 2 tazas. Incluye caja de regalo.

 700 ml



TMPS 170 PRENSA FRANCESA COCKER

| Material | Medida | Colores |
|--------------------------------------|----------------------|---------|
| Vidrio / Plástico / Acero Inoxidable | 7.8 x 14.4 cm | Negro |
| Área de impresión | Técnica de impresión | |
| 4 x 4 cm | Serigrafía | |

Prensa francesa con capacidad para 1 taza.

 350 ml



TMPS 180 PRENSA FRANCESA LE PAIX

| Material | Medida | Colores |
|--------------------------------------|----------------------|---------|
| Vidrio / Plástico / Acero Inoxidable | 9.8 x 18 cm | Negro |
| Área de impresión | Técnica de impresión | |
| 5 x 6 cm | Serigrafía | |

Prensa francesa con capacidad para 2 tazas.

 700 ml





CILINDROS METÁLICOS



R

TMPS 400 MINI CILINDRO ALPES

| Material | Medida | Colores |
|---------------------|----------------------------------|---------|
| Aluminio / Plástico | 6.6 x 15.5 cm | A/R/S |
| Área de impresión | Técnica de impresión | |
| 4.2 x 5.8 cm | Láser / Serigrafía / Tampografía | |

Cilindro de aluminio de una pared y tapa de plástico con cierre de rosca, válvula de seguridad y sobre tapa a presión. Incluye carabina y caja individual.



A

S



TAMAÑOS TMPS 101 Y TMPS 400



N

TMPS 171 CILINDRO LIAM

| Material | Medida | Colores |
|-----------------------------|----------------------|---------|
| Acero Inoxidable / Plástico | 6.5 x 21 cm | N/S |
| Área de impresión | Técnica de impresión | |
| 5 x 10 cm | Serigrafía / Láser | |

Cilindro metálico de una pared y tapa de plástico con cierre de rosca. Incluye aro metálico en la tapa que funciona como asa. Terminado mate. Incluye caja individual.



S



H

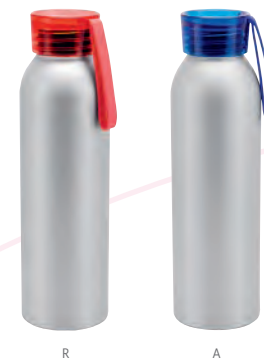

R

A

TMPS 104 CILINDRO KAESONG

| Material | Medida | Colores |
|---------------------|----------------------------------|---------|
| Aluminio / Plástico | 6.5 x 23 cm | A/H/R |
| Área de impresión | Técnica de impresión | |
| 5 x 14 cm | Láser / Serigrafía / Tampografía | |

Cilindro de aluminio de una pared y tapa de plástico con cierre de rosca. Incluye asa silicón y caja individual.



CILINDROS METÁLICOS



A



V

R

S

TMPS 102 CILINDRO NUARANG

| Material | Medida | Colores |
|---------------------|----------------------------------|---------|
| Aluminio / Plástico | 7.3 x 22 cm | A/R/S/V |
| Área de impresión | Técnica de impresión | |
| 5.5 x 10 cm | Láser / Serigrafía / Tampografía | |

Cilindro de aluminio de una pared. Tapa de plástico con cierre de rosca, asa, boquilla y sobre tapa de presión. Incluye caja individual.

Colores GTM: A/R/S





A



R



G

TMPS 103 CILINDRO BANNAYA

| Material | Medida | Colores |
|---------------------|----------------------------------|---------|
| Aluminio / Plástico | 7.3 x 24 cm | A/G/R |
| Área de impresión | Técnica de impresión | |
| 5.5 x 13 cm | Láser / Serigrafía / Tampografía | |

Cilindro de aluminio de una pared. Tapa de plástico con cierre de rosca, asa y popote. Incluye caja individual.



700 ml



TMPS 113 CILINDRO PARA SUBLIMAR TOVAR

| Material | Medida | Colores |
|----------------------|----------------------|---------|
| Aluminio / Plástico | 7.3 x 24 cm | Blanco |
| Área de impresión | Técnica de impresión | |
| 18 x 11 cm Extendido | Sublimación | |

Cilindro para sublimar de aluminio de una pared. Tapa de plástico con cierre de rosca, asa y popote. Incluye caja individual.

Colores GTM: Blanco



700 ml





A



S



N



TMPS 45 CILINDRO NAVY

| Material | Medida | Colores |
|-----------------------------|---------------|---------|
| Acero inoxidable / Plástico | 6.9 x 24.2 cm | A/N/S |

| Área de impresión | Técnica de impresión |
|-------------------|---|
| 4.7 x 9.8 cm | Láser / Pantógrafo / Serigrafía / Tampografía |

Cilindro metálico de una pared. Tapa de plástico con cierre de rosca, asa y popote. Incluye caja individual.

Colores GTM: A/S



R



A



V



TMPS 61 CILINDRO LEMAN

| Material | Medida | Colores |
|---------------------|-------------|---------|
| Aluminio / Plástico | 7.2 x 24 cm | A/R/V |

| Área de impresión | Técnica de impresión |
|-------------------|----------------------------------|
| 5 x 15 cm | Láser / Serigrafía / Tampografía |

Cilindro de aluminio de una pared. Tapa con cierre de rosca y reductor con boquilla. Incluye carabina y caja individual.

Colores GTM: A/R





S

TMPS 101 CILINDRO INTERLAKEN

| Material | Medida | Colores |
|--|----------------------------------|---------|
| Aluminio / Plástico | 7.3 x 24.5 cm | A/N/S |
| Área de impresión | Técnica de impresión | |
| 5.5 x 8.2 cm Abajo / 5.5 x 3.3 cm Arriba | Láser / Serigrafía / Tampografía | |

Cilindro de aluminio de una pared y tapa de plástico con cierre de rosca, válvula de seguridad y sobre tapa a presión. Incluye carabina y caja individual.



800 ml



A



N



R

TMPS 80 CILINDRO OWEN

| Material | Medida | Colores |
|--|----------------------|---------|
| Aluminio / Plástico | 7.3 x 28 cm | Rojo |
| Área de impresión | Técnica de impresión | |
| 4.8 x 7.8 cm Abajo / 4.8 x 3.1 cm Arriba | Láser / Serigrafía | |

Cilindro metálico de una pared. Tapa de plástico con cierre de rosca y popote-gancho. Incluye caja individual.



860 ml





CILINDROS DE PLÁSTICO



R



Y



B



A



V



O



H



P



ANF 046 CILINDRO BISMARCK

| Material | Medida | Colores |
|-------------------|----------------------|-----------------|
| PET | 6 x 17 cm | A/B/H/O/P/R/V/Y |
| Área de impresión | Técnica de impresión | |
| 5 x 8 cm | Serigrafía | |

Sistema de rosca twist-off que permite abrir y cerrar la tapa en un giro. Incluye válvula de seguridad.

Colores GTM: A/B/H/O/R/V/Y



400 ml



ROSCA



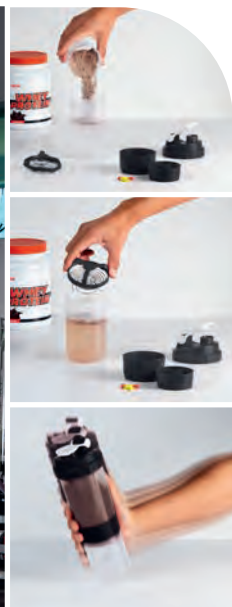

ANF 042 CILINDRO MENAFRA

| Material | Medida | Colores |
|-------------------|--------------------------|---------|
| Plástico | 9.5 x 24.7 cm | Negro |
| Área de impresión | Técnica de impresión | |
| 5.5 x 7.5 cm | Serigrafía / Tampografía | |

Cuenta con dos compartimentos especiales en la parte inferior y divisor de pastillas. Tapa con cierre de rosca, reductor y sobre tapa de presión. Incluye agitador y caja individual.

Colores GTM: A/N



ANF 038 CILINDRO ALBAY

| Material | Medida | Colores |
|-------------------|--------------------------|--------------|
| Plástico | 12 x 20 cm | Transparente |
| Área de impresión | Técnica de impresión | |
| 9.5 x 14 cm | Serigrafía / Tampografía | |

Forma rectangular. Tapa con sistema de rosca. Incluye caja individual.





A R B P



V O H Y

M



ANF 056 CILINDRO ECO SINKER

| Material | Medida | Colores |
|--------------------------------------|----------------------|-----------------|
| PET / Concha de Mar / Fibra de Agave | 6 x 18.9 cm | Blanco con Café |
| Área de impresión | Técnica de impresión | |
| 5 x 10 cm | Serigrafía | |

Hecho de bioplástico con PET, concha de mar y fibra de agave. Tapa con sistema de rosca. Incluye válvula de seguridad. Por el tipo de material, el color puede variar.

Colores GTM: Blanco con Café



ROSCA



ANF 041 CILINDRO ODESA

| Material | Medida | Colores |
|-------------------|----------------------|-------------------|
| PET | 6.8 x 17 cm | A/B/H/M/O/P/R/V/Y |
| Área de impresión | Técnica de impresión | |
| 5 x 8 cm | Serigrafía | |

Sistema de rosca twist-off que permite abrir y cerrar la tapa en un giro. Incluye válvula de seguridad.



ROSCA





ROSCA

ANF 009 CILINDRO SINKER

| Material | Medida | Colores |
|-------------------|--------------------------|--|
| PET | 6 x 18.9 cm | A/B/H/O/R/V/Y Translúcidos AS/BS/N/RS/SS Sólidos |
| Área de impresión | Técnica de impresión | |
| 5 x 10 cm | Serigrafía / Tampografía | |

Sistema de rosca twist-off que permite abrir y cerrar la tapa en un giro. Incluye válvula de seguridad.

Colores GTM: A/B/H/O/R/V/Y Translúcidos
N/RS/VS/YS Sólidos



O



R

B

H

ANF 036 CILINDRO NAOLI

| Material | Medida | Colores |
|-------------------|--------------------------|-------------|
| PET | 6 x 18.9 cm | A/M/O/P/R/V |
| Área de impresión | Técnica de impresión | |
| 5 x 10 cm | Serigrafía / Tampografía | |

Sistema de rosca twist-off que permite abrir y cerrar la tapa en un giro. Incluye válvula de seguridad.



M



R

V



O

A

P





O

A



R

B



V



V

A

P



M

N

R

Y



O

ANF 033 TARRO HAYLING

| Material | Medida | Colores |
|---------------------|--------------------------|-----------|
| Plástico / Aluminio | 8.5 x 14 cm | A/B/O/R/V |
| Área de impresión | Técnica de impresión | |
| 5.5 x 6.5 cm | Serigrafía / Tampografía | |

Tapa de aluminio con cierre de rosca. Incluye popote y caja individual.

Colores GTM: A/B



ANF 010 CILINDRO MILO

| Material | Medida | Colores |
|-------------------|--------------------------|-----------------|
| Plástico | 7.7 x 25.5 cm | A/M/N/O/P/R/V/Y |
| Área de impresión | Técnica de impresión | |
| 5.2 x 11.5 cm | Serigrafía / Tampografía | |

Doble pared. Tapa con cierre de rosca, asa y popote. Incluye caja individual.

Colores GTM: A/N/O/R/V





ANF 030 CILINDRO BOCINA SIRET

| Material | Medida | Colores |
|-------------------|--------------------------|---------|
| Plástico | 7 x 25 cm | Blanco |
| Área de impresión | Técnica de impresión | |
| 5 x 11 cm | Serigrafía / Tampografía | |

Cilindro con bocina bluetooth. Funcion manos libres. Controles integrados de volumen y reproducción de audio. Disparador de cámara al sincronizar con el smartphone. Base para tablet y smartphone. Bocina removible con efectos de luces. Incluye cable USB y batería recargable. Tapa de plástico con cierre de rosca y boquilla, sobretapa con cierre de presión. Caja individual incluida.



ANF 044 CILINDRO POWER BANK DOHA

| Material | Medida | Colores |
|-------------------|--------------------------|---------|
| Plástico | 8,2 x 29 cm | Blanco |
| Área de impresión | Técnica de impresión | |
| 5,5 x 11 cm | Serigrafía / Tampografía | |

Cilindro con batería auxiliar removible para smartphone con capacidad 5,000 mAh. Tapa de plástico con cierre de rosca y boquilla, sobretapa con cierre de presión y asa. Cuenta con base para tablet y smartphone. Incluye cable cargador compatible con USB y micro USB. Caja individual incluida.

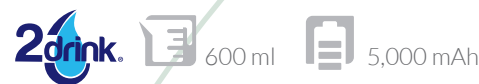



ANF 032 CILINDRO ISSET

| Material | Medida | Colores |
|-------------------|----------------------|---------|
| Plástico | 7,5 x 25 cm | A/H |
| Área de impresión | Técnica de impresión | |
| 4,5 x 10 cm | Tampografía | |

Tapa de rosca con boquilla y sobre tapa de cierre a presión. Incluye asa de tela y caja individual.



H

A



A

N

V

ANF 031 CILINDRO SHAKER OVENS

| Material | Medida | Colores |
|-------------------|--------------------------|---------|
| Plástico | 8 x 25 cm | A/N/R/V |
| Área de impresión | Técnica de impresión | |
| 5 x 10 cm | Serigrafía / Tampografía | |

Tapa de rosca con boquilla y asa. Cuenta con compartimento especial en la parte inferior. Incluye separador, agitador y caja individual.

Colores GTM: A/R



R



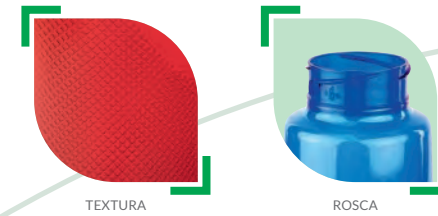

TEXTURA

ROSCA

ANF 021 CILINDRO VAUS

| Material | Medida | Colores |
|-------------------|--------------------------|-------------|
| PET | 7,3 x 25 cm | A/B/H/R/V/Y |
| Área de impresión | Técnica de impresión | |
| 5 x 9 cm | Serigrafía / Tampografía | |

Sistema de rosca twist-off que permite abrir y cerrar la tapa en un giro. Incluye válvula de seguridad.

Colores GTM: A/B/R/V



ROSCA

ANF 022 CILINDRO WESER

| Material | Medida | Colores |
|-------------------|--------------------------|---|
| PET | 7 x 25 cm | A/B/H/R/V/Y Translúcidos / AS/BS/ RS/YS Sólidos |
| Área de impresión | Técnica de impresión | |
| 5 x 10 cm | Serigrafía / Tampografía | |

Sistema de rosca twist-off que permite abrir y cerrar la tapa en un giro. Incluye válvula de seguridad.

Colores GTM: A/B/R/V Translúcidos



CILINDROS DE PLÁSTICO





R

H

ANF 037 CILINDRO NEIVA

| Material | Medida | Colores |
|-------------------|--------------------------|---------|
| Plástico | 8.1 x 26 cm | A/H/R |
| Área de impresión | Técnica de impresión | |
| 6 x 5 cm | Serigrafía / Tampografía | |

Cilindro de forma prismática con tapa de rosca y boquilla. Incluye caja individual.



A



AS

BS

ANF 045 CILINDRO SÃO

| Material | Medida | Colores |
|-------------------|--------------------------|----------|
| PET | 7.4 x 24.5 cm | AS/BS/RS |
| Área de impresión | Técnica de impresión | |
| 5 x 10 cm | Serigrafía / Tampografía | |

Incluye válvula de seguridad y rosca twist-off que permite abrir y cerrar la tapa en un giro.



RS



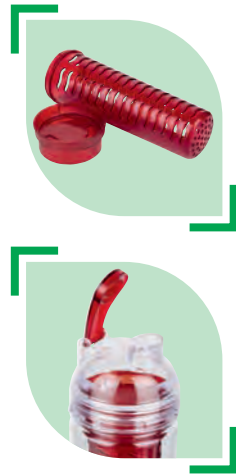

o

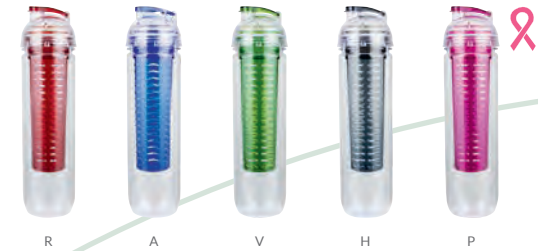

ANF 017 CILINDRO TISZA

| Material | Medida | Colores |
|-------------------|--------------------------|-------------|
| Plástico | 7 x 28 cm | A/H/O/P/R/V |
| Área de impresión | Técnica de impresión | |
| 4.5 x 15 cm | Serigrafía / Tampografía | |

Cilindro con infusor para frutas o bolsas de té. Tapa con sistema de rosca boquilla y sobre tapa que cierra a presión. Incluye caja individual.

Colores GTM: A/H/R/V



A



ANF 070 CILINDRO BELICE

| Material | Medida | Colores |
|----------------------------|--------------------------|---------|
| Tritán / Fibra de Agave | 7 x 24.6 cm | A/B/P/V |
| Área de impresión | Técnica de impresión | |
| 3.5 x 16 cm | Serigrafía / Tampografía | |

Cilindro de tritán con aditivo antimicrobiano que lo hace eficaz contra el crecimiento de bacterias. Tapa de plástico con fibra de agave. Sistema de rosca twist-off que permite abrir y cerrar la tapa en un giro. Por el tipo de material el color de la tapa puede variar.



CILINDROS DE PLÁSTICO





H

ANF 060 CILINDRO ALEX

| Material | Medida | Colores |
|-------------------|--------------------------|-----------|
| Tritán | 7 x 24.6 cm | A/B/H/N/R |
| Área de impresión | Técnica de impresión | |
| 3.5 x 16 cm | Serigrafía / Tampografía | |

Sistema de rosca twist-off que permite abrir y cerrar la tapa en un giro.

Colores GTM: A/B/R



A



B



R



N



ANF 026 CILINDRO RELIEVE LISTÓN

| Material | Medida | Colores |
|-------------------|--------------------------|---------|
| PET | 7.4 x 24.5 cm | Rosa |
| Área de impresión | Técnica de impresión | |
| 5 x 13 cm | Serigrafía / Tampografía | |

Tapa con sistema de rosca.

Colores GTM: Rosa



TEXTURA



Y



ROSCA

ANF 006 CILINDRO LAKE

| Material | Medida | Colores |
|-------------------|--------------------------|---------------------|
| PET | 7.4 x 24.5 cm | A/B/H/M/N/O/P/R/V/Y |
| Área de impresión | Técnica de impresión | |
| 5 x 13 cm | Serigrafía / Tampografía | |

Sistema de rosca twist-off que permite abrir y cerrar la tapa en un giro.

Colores GTM: A/B/H/N/O/P/R/V/Y



850 ml



H

V

M

P



N

R

A

B

O



O

ANF 007 CILINDRO SPRING

| Material | Medida | Colores |
|-------------------|--------------------------|---------------|
| PET | 7.4 x 24.5 cm | A/H/O/P/R/V/Y |
| Área de impresión | Técnica de impresión | |
| 5 x 13 cm | Serigrafía / Tampografía | |

Sistema de rosca twist-off que permite abrir y cerrar la tapa en un giro.

Colores GTM: A/H/O/R/V



850 ml



R

V

P



Y

H

A





A

ANF 049 CILINDRO CHEMIN

| Material | Medida | Colores |
|-------------------|--------------------------|---------|
| PET / Silicón | 7.4 x 24.5 cm | A/N/R |
| Área de impresión | Técnica de impresión | |
| 5 x 13 cm | Serigrafía / Tampografía | |

Sistema de rosca twist-off que permite abrir y cerrar la tapa en un giro. Cuenta con dos bandas elásticas de silicón.



N

R



P

ANF 071 CILINDRO VAND

| Material | Medida | Colores |
|-------------------|----------------------|---------|
| Plástico | 8 x 28 cm | A/B/N/P |
| Área de impresión | Técnica de impresión | |
| 6 x 13 cm | Serigrafía | |

Tapa con cierre de rosca, asa y boquilla plegable para beber. Incluye popote y aro de silicón para colgar toalla, llaves etc. Caja individual incluida.



B

A

N



R

ANF 062 CILINDRO DREAM

| Material | Medida | Colores |
|--------------------|--------------------------|---------|
| Plástico / Silicón | 6 x 25 cm | A/B/N/R |
| Área de impresión | Técnica de impresión | |
| 5 x 2.5 cm | Serigrafía / Tampografía | |

Tipo squeeze. Fácil de exprimir para una hidratación rápida. Cuenta con tres bandas elásticas de silicón con función antiderrapante.



A

N

B



AM B N PP



MP R VP Y



AP

ANF 072 CILINDRO PARVO

| Material | Medida | Colores |
|----------|-------------|----------------------------|
| Plástico | 7 x 22.5 cm | AM/AP/B/MP/N/ PP/R/VP/Y |

| Área de impresión | Técnica de impresión |
|-------------------|----------------------|
| 5.5 x 9 cm | Serigrafía |

Sistema de rosca twist-off que permite abrir y cerrar la tapa en un giro.



750 ml



V R A



O H B



Y



ROSCA

ANF 040 CILINDRO TRIBEC

| Material | Medida | Colores |
|----------|---------------|---------------|
| PET | 6.5 x 24.5 cm | A/B/H/O/R/V/Y |

| Área de impresión | Técnica de impresión |
|-------------------|----------------------|
| 4.5 x 17 cm | Serigrafía |

Sistema de rosca twist-off que permite abrir y cerrar la tapa en un giro.

Colores GTM: A/B/H/R



960 ml

ANF 064 CILINDRO XITANG

| Material | Medida | Colores |
|-------------------|--------------------------|-------------------|
| PET | 7 x 28 cm | A/B/H/M/O/P/R/V/Y |
| Área de impresión | Técnica de impresión | |
| 6 x 15 cm | Serigrafía / Tampografía | |

Sistema de rosca twist-off que permite abrir y cerrar la tapa en un giro. Incluye válvula de seguridad.

Colores GTM: A/B/M/P/R



1,000 ml



M



O

A

V

R



H

B

Y

P



ANF 073 CILINDRO MADZI

| Material | Medida | Colores |
|-------------------|------------------------------|---------|
| Plástico | 9.5 x 29 cm | A/N/MC |
| Área de impresión | Técnica de impresión | |
| 4.5 x 14 cm | Serigrafía (Tinta Especial) | |

Tapa de plástico con cierre de rosca y boquilla, sobretapa push con botón de seguridad y asa plegable. Cuerpo con terminado rubber, resacaes laterales para un mejor agarre, indicador de mililitros y horas para motivar y controlar tus hábitos de hidratación. Incluye filtro de plástico y caja individual.



1,500 ml



A



MC

N





CILINDROS DE VIDRIO



TMPS 167 TERMO DE VIDRIO NANKIN

| Material | Medida | Colores |
|--------------------------------------|----------------------|---------|
| Vidrio / Plástico / Acero Inoxidable | 7 x 16.8 cm | Café |
| Área de impresión | Técnica de impresión | |
| 5.5 x 5.5 cm | Serigrafía | |

Termo de vidrio de doble pared para bebidas calientes y frías. Tapa de rosca que evita derrames. Contiene una separación de infusor removible para té de acero inoxidable. Su colador y doble vaso permiten preparar infusiones. Incluye caja individual.



C

TMPS 133 VASO MOKA

| Material | Medida | Colores |
|-------------------|-------------------------------|---------|
| Vidrio / Plástico | 8.9 x 12.8 cm | C/N |
| Área de impresión | Técnica de impresión | |
| 5.5 x 3.5 cm | Serigrafía / Grabado en arena | |

Vaso de vidrio de una pared. Tapa de plástico con válvula de seguridad y sobretapa de silicón para cerrar en caso de no usar el popote. Incluye popote de plástico y caja individual.



N



TMPS 150 TARRO PARA SUBLIMAR BIRMANIA

| Material | Medida | Colores |
|----------------------|----------------------|---------------|
| Vidrio | 8.8 x 15 cm | Blanco Frosty |
| Área de impresión | Técnica de impresión | |
| 20 x 10 cm Extendido | Sublimación | |

Tarro para sublimar.

Colores GTM: Blanco Frosty





A



N



ROSCA

G

TMPS 173 TERMO KAIFENG

| Material | Medida | Colores |
|-----------------------------|----------------------|---------|
| Vidrio / Plástico Reciclado | 9.2 x 15 cm | A/N |
| Área de impresión | Técnica de impresión | |
| 6 x 7 cm | Serigrafía | |

Termo doble pared. Interior de vidrio y exterior de plástico reciclado. Resistente a bebidas calientes y frías. Tapa de plástico con válvula de seguridad. Incluye caja individual.



N



TMPS 158 TERMO CON VIDRIO KAAP

| Material | Medida | Colores |
|--------------------------------------|----------------------|---------|
| Vidrio / Acero Inoxidable / Plástico | 7 x 24.5 cm | S/N |
| Área de impresión | Técnica de impresión | |
| 5.5 x 7 cm | Láser / Serigrafía | |

Termo de vidrio doble pared con base exterior de acero inoxidable desprendible. Cerrado al vacío para conservar el frío o calor de la bebida. Tapa de metal de rosca. La base desprendible puede ser utilizada como vaso. Incluye caja individual.



ROSCA

S

ANF 068 CILINDRO DE VIDRIO GAPER

| Material | Medida | Colores |
|--------------------------------------|----------------------|-----------|
| Vidrio / Neopreno / Acero Inoxidable | 6.5 x 22 cm | A/G/N/P/R |
| Área de impresión | Técnica de impresión | |
| 5 x 3.5 cm | Serigrafía | |

Cilindro de vidrio con tapa metálica de rosca con jareta de tela y funda removible de neopreno con asa que no permite transferir calor de las manos o del ambiente a la bebida. Incluye caja individual.



N

P

R

A



ANF 066 CILINDRO DE VIDRIO
IBIZA

| Material | Medida | Colores |
|-----------------------------|----------------------|---------|
| Vidrio / Silicón / Bambú | 6.7 x 18.5 cm | A/N/R |
| Área de impresión | Técnica de impresión | |
| 5 x 4 cm | Serigrafía | |

Cilindro de vidrio con manga de silicón removible, tapa de bambú y popote de silicón. Incluye caja individual.



R

ANF 067 CILINDRO DE VIDRIO
ISLA

| Material | Medida | Colores |
|-------------------|----------------------|---------|
| Vidrio / Bambú | 6.5 x 22.7 cm | A/B/R |
| Área de impresión | Técnica de impresión | |
| 5 x 10 cm | Serigrafía | |

Cilindro de vidrio con tapa de bambú y asa. Incluye caja individual.



A



A

N



R

B



SUBLIMACIÓN



TMPS 163 TERMO PARA SUBLIMAR LAY

| Material | Medida | Colores |
|-------------------------------|----------------------|---------|
| Acero Inoxidable/ Plástico | 7.9 x 12 cm | Blanco |
| Área de impresión | Técnica de impresión | |
| 20 x 8 cm Extendido | Sublimación | |

Termo para sublimar doble pared. Cerrado al vacío. Pared interna y externa acero inoxidable. Tapa de plástico con válvula de seguridad. Mantiene temperatura caliente 6 hrs y temperatura fría 8 hrs aproximadamente. Incluye caja individual.

Colores GTM: Blanco



TMPS 56 TERMO PARA SUBLIMAR ONEGA

| Material | Medida | Colores |
|-------------------------------|----------------------|---------|
| Acero Inoxidable/ Plástico | 8.6 x 14.7 cm | Blanco |
| Área de impresión | Técnica de impresión | |
| 20 x 6 cm Extendido | Sublimación | |

Termo para sublimar doble pared. Pared interna de plástico y externa de acero inoxidable. Tapa de plástico con válvula de seguridad. Incluye caja individual.



TMPS 161 TERMO PARA SUBLIMAR HEALY

| Material | Medida | Colores |
|-------------------------------|----------------------|---------|
| Acero Inoxidable/ Plástico | 8.7 x 17.7 cm | Blanco |
| Área de impresión | Técnica de impresión | |
| 20 x 10 cm Extendido | Sublimación | |

Termo para sublimar doble pared. Cerrado al vacío. Pared interna y externa de acero inoxidable. Tapa de plástico con válvula de seguridad. Mantiene temperatura caliente 6 hrs y temperatura fría 8 hrs aproximadamente. Incluye caja individual.





TMPS 210 TERMO PARA SUBLIMAR HUSEY

| Material | Medida | Colores |
|-----------------------------|----------------------|---------|
| Acero Inoxidable / Plástico | 6 x 18 cm | Blanco |
| Área de impresión | Técnica de impresión | |
| 18 x 12 cm Extendido | Sublimación | |

Termo para sublimar doble pared. Cerrado al vacío. Pared interna y externa de acero inoxidable. Tapa de plástico con válvula de seguridad y asa plegable. Mantiene temperatura caliente 6 hrs y temperatura fría 8 hrs aproximadamente. Incluye caja individual.



TMPS 160 TERMO PARA SUBLIMAR CANTWELL

| Material | Medida | Colores |
|-----------------------------|----------------------|---------|
| Acero Inoxidable / Plástico | 7.5 x 20.8 cm | Blanco |
| Área de impresión | Técnica de impresión | |
| 20 x 10 cm Extendido | Sublimación | |

Termo para sublimar doble pared. Cerrado al vacío. Pared interna y externa de acero inoxidable. Tapa de plástico con válvula de seguridad. Mantiene temperatura caliente 6 hrs y temperatura fría 8 hrs aproximadamente. Incluye caja individual.





TMPS 162 TERMO PARA SUBLIMAR MINTO

| Material | Medida | Colores |
|-----------------------------|----------------------|---------|
| Acero Inoxidable / Plástico | 10 x 20.3 cm | Blanco |
| Área de impresión | Técnica de impresión | |
| 20 x 7 cm Extendido | Sublimación | |

Termo para sublimar doble pared. Cerrado al vacío. Pared interna y externa acero inoxidable. Tapa de plástico con válvula de seguridad. Mantiene temperatura caliente 6 hrs y temperatura fría 8 hrs aproximadamente. Incluye caja individual.



TMPS 113 CILINDRO PARA SUBLIMAR TOVAR

| Material | Medida | Colores |
|----------------------|----------------------|---------|
| Aluminio | 7.3 x 24 cm | Blanco |
| Área de impresión | Técnica de impresión | |
| 18 x 11 cm Extendido | Sublimación | |

Cilindro para sublimar de aluminio de una pared. Tapa de plástico con cierre de rosca, asa y popote. Incluye caja individual.

Colores GTM: Blanco



TMPS 150 TARRO PARA SUBLIMAR BIRMANIA

| Material | Medida | Colores |
|----------------------|----------------------|---------------|
| Vidrio | 8.8 x 15 cm | Blanco Frosty |
| Área de impresión | Técnica de impresión | |
| 20 x 10 cm Extendido | Sublimación | |

Tarro para sublimar.

Colores GTM: Blanco Frosty





TAZ 037 TAZA PARA SUBLIMAR MARGAO

| Material | Medida | Colores |
|-----------------------|--------------------------|---------|
| Cerámica | 8 x 10.5 cm | A/N/R |
| Área de impresión | Técnica de impresión | |
| 18 x 5.5 cm Extendido | Sublimación / Termocalca | |

Taza para sublimar exterior blanco e interior de color. Incluye cuchara. Venta caja cerrada de 36 piezas.



N

R



TAZ 042 TAZA MÁGICA PARA SUBLIMAR

| Material | Medida | Colores |
|---------------------|----------------------|---------|
| Cerámica | 8.1 x 9.5 cm | Negro |
| Área de impresión | Técnica de impresión | |
| 20 x 8 cm Extendido | Sublimación | |

Taza para sublimación de cerámica termosensible que cambia de color al verterle agua caliente. Al enfriarse la taza vuelve a su color original. Venta caja cerrada de 36 piezas.



TAZ 036 TAZA PARA SUBLIMAR PANAJI

| Material | Medida | Colores |
|---------------------|--------------------------|-----------|
| Cerámica | 8.2 x 9.5 cm | A/N/O/R/V |
| Área de impresión | Técnica de impresión | |
| 20 x 8 cm Extendido | Sublimación / Termocalca | |

Taza para sublimar exterior blanco e interior de color. Venta caja cerrada de 36 piezas.

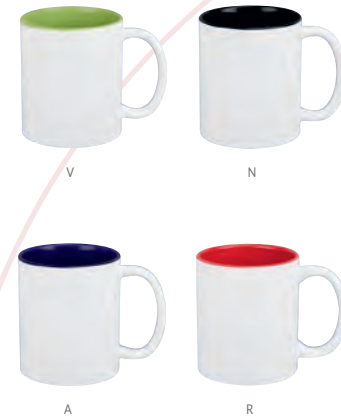

V

N

A

R



TAZ 035 TAZA PARA SUBLIMAR RANJI

| Material | Medida | Colores |
|----------------------|--------------------------|---------|
| Cerámica | 8.6 x 15 cm | Blanco |
| Área de impresión | Técnica de impresión | |
| 19 x 11 cm Extendido | Sublimación / Termocalca | |

Taza para sublimar. Venta caja cerrada de 24 piezas.



V

TAZ 053 TAZA PARA SUBLIMAR TECAF

| Material | Medida | Colores |
|-----------------------|----------------------|---------|
| Vidrio | 7.8 x 9.2 cm | A/P/R/V |
| Área de impresión | Técnica de impresión | |
| 19.5 x 9 cm Extendido | Sublimación | |

Taza de vidrio para sublimar con degradado de color en la base y asa. Venta caja cerrada de 36 piezas.



R

A

P



R

TAZ 059 TAZA PARA SUBLIMAR BANAO

| Material | Medida | Colores |
|-----------------------------|----------------------|---------|
| Vidrio / Plástico / Silicón | 7 x 10.8 cm | A/O/R/Y |
| Área de impresión | Técnica de impresión | |
| 19.5 x 8.5 cm Extendido | Sublimación | |

Taza de vidrio para sublimar. Incluye tapa de plástico con válvula de seguridad, sobretapa de silicón para el popote y popote de plástico. Venta caja cerrada de 36 piezas.



O

Y

A



SIN 938 BOLSA-MOCHILA
PARA SUBLIMAR
YOSEM

| Material | Medida | Colores |
|-------------------|----------------------|---------|
| Non Woven | 34.5 x 41 cm | Blanco |
| Área de impresión | Técnica de impresión | |
| 30 x 30 cm | Sublimación | |

Bolsa-mochila para sublimar con tirantes de cordón y cerrado de jareta.



SIN 962 BOLSA PARA
SUBLIMAR TOULOUSE

| Material | Medida | Colores |
|-------------------|----------------------|---------|
| Non Woven | 38 x 39.5 cm | Blanco |
| Área de impresión | Técnica de impresión | |
| 30 x 20 cm | Sublimación | |

Bolsa para sublimar con asas sin fuelle.

Colores GTM: Blanco



GEP 005 GORRA MOSELLA

| Material | Talla | Colores |
|-------------------|--------------------------|---------|
| Poliéster | Unitalla | Blanco |
| Área de impresión | Técnica de impresión | |
| 10 x 4 cm | Sublimación / Serigrafía | |

Broche de velcro.

Colores GTM: Blanco



57 cm



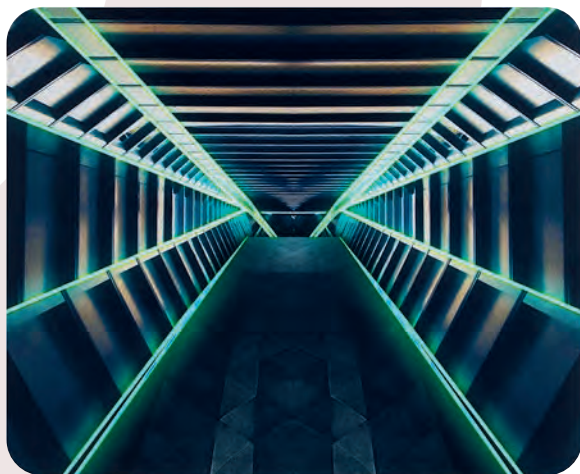

MOP 017 MOUSE PAD GAMER MADOOX

| Material | Medida | Colores |
|-------------------|--------------------------|---------|
| Poliuretano | 43 x 35 cm | Blanco |
| Área de impresión | Técnica de impresión | |
| 43 x 35 cm | Sublimación / Serigrafía | |

Mouse pad para videojuegos con superficie suave y tamaño para mayor precisión del mouse. Base antiderrapante.

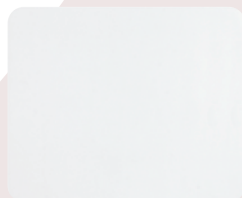

MOP 001 MOUSE PAD REDONDO

| Material | Medida | Colores |
|-------------------|--------------------------|---------|
| Poliuretano | 19.9 cm Diámetro | Blanco |
| Área de impresión | Técnica de impresión | |
| 19.9 cm Diámetro | Sublimación / Serigrafía | |

Base antiderrapante.

Colores GTM: Blanco



MOP 002 MOUSE PAD RECTANGULAR

| Material | Medida | Colores |
|-------------------|--------------------------|---------|
| Poliuretano | 22 x 18.9 cm | Blanco |
| Área de impresión | Técnica de impresión | |
| 22 x 18.9 cm | Sublimación / Serigrafía | |

Base antiderrapante.

Colores GTM: Blanco

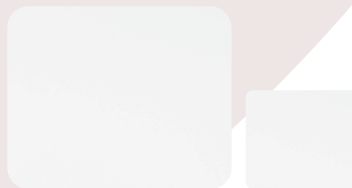

COMPARATIVO
MOP 017 Y MOP 002



MOP 004 MOUSE PAD BEAN

| Material | Medida | Colores |
|-------------------|--------------------------|---------|
| Poliuretano | 17 x 20.5 cm | Blanco |
| Área de impresión | Técnica de impresión | |
| 17 x 20.5 cm | Sublimación / Serigrafía | |

Base antiderrapante.





AUDIO



AUD 010 AUDÍFONOS ORIÓN

| Material | Medida | Colores |
|---------------------------------------|---|---------|
| Plástico / Aluminio | 16.5 x 18 cm | Gris |
| Área de impresión | Técnica de impresión | |
| 3 x 3 cm Tapas / 1.5 x 1 cm Placas | Tampografía en Tapas / Láser en Placas | |

Audífonos bluetooth plegables con audio de alta resolución y batería recargable. Función manos libres. Rango de conexión 10 metros. Reproducción de música 6 hrs aproximadamente. Tiempo de carga de 3 horas. Controles integrados de llamada, volumen y reproducción de audio. Incluye cable cargador USB y funda.



STARTECHNO®



AUD 023 AUDÍFONOS AGREGY

| Material | Medida | Colores |
|--|--|---------|
| Aluminio / Plástico / PU | 18 x 19 cm | Negro |
| Área de impresión | Técnica de impresión | |
| 3 cm Diámetro Placas / 5 x 1.7 cm Diadema | Láser en Placas / Serigrafía en Diadema | |

Audífonos bluetooth. Función manos libres. Reproducción de música 4 hrs aproximadamente. Controles integrados de llamada, volumen y reproducción de audio. Incluye cable cargador USB, cable de audio de 3.5 mm y funda.

Colores GTM: Negro



STARTECHNO®



AUD 016 AUDÍFONOS AULAVIK

| Material | Medida | Colores |
|--|----------------------|---------|
| Plástico / PU | 13.5 x 19 cm | Gris |
| Área de impresión | Técnica de impresión | |
| 2 x 5 cm Orejera / 7 x 1.5 cm Diadema | Tampografía | |

Audífonos bluetooth plegables con diadema acojinada. Función manos libres. Radio FM. Reproducción de música 4 hrs aproximadamente. Controles integrados de llamada, volumen y reproducción de audio. Incluye cable cargador USB, cable de audio de 3.5 mm y estuche con cierre.



STARTECHNO®





AUD 028 AUDÍFONOS DONATO

| Material | Medida | Colores |
|--|---|---------|
| Plástico | 7.8 x 7.8 cm | Negro |
| Área de impresión | Técnica de impresión | |
| 4 x 4 cm Estuche / 1.2 x 0.7 cm Audífonos | Serigrafía en Estuche / Láser en Audífonos | |

Audífonos bluetooth con batería recargable. Reproducción de música 4 hrs aproximadamente. Controles integrados de llamada, volumen y reproducción de audio. Incluye cable cargador USB, 4 repuestos de goma y estuche con cierre.



AUD 029 AUDÍFONOS PORTER

| Material | Medida | Colores |
|-------------------|--------------------------|---------|
| Plástico | 7.3 x 3.8 cm | Negro |
| Área de impresión | Técnica de impresión | |
| 4 x 2 cm | Serigrafía / Tampografía | |

Audífonos bluetooth inalámbricos con batería recargable. Función manos libres. Reproducción de música 2 hrs aproximadamente. Incluye cable cargador USB y estuche de carga.





AUD 033 AUDÍFONOS ZHEN

| Material | Medida | Colores |
|-------------------|--------------------------|---------|
| Plástico | 5,5 x 5 cm | Blanco |
| Área de impresión | Técnica de impresión | |
| 3,5 x 3 cm | Serigrafía / Tampografía | |

Audífonos bluetooth inalámbricos. Función manos libres. Reproducción de música 6 hrs aproximadamente. Rango de conexión 10 metros. Tiempo de carga de 2 horas. Incluye cable cargador USB y estuche de carga.



P

AUD 037 AUDÍFONOS SOUND

| Material | Medida | Colores |
|-------------------|----------------------|---------|
| Plástico | 17 x 19 x 7,3 cm | A/G/P |
| Área de impresión | Técnica de impresión | |
| 3 x 4 cm | Serigrafía | |

Audífonos bluetooth plegables con diadema acojinada ajustable a 4 posiciones. Reproducción de música 10 hrs aproximadamente. Controles integrados de llamada, volumen y reproducción de audio. Incluye cable cargador USB y cable de audio de 3,5 mm.



G



A





AUD 034 AUDÍFONOS JACOB

| Material | Medida | Colores |
|-------------------|--------------------------|---------|
| Plástico | 7,8 x 4,5 cm | Negro |
| Área de impresión | Técnica de impresión | |
| 4,5 x 1,5 cm | Serigrafía / Tampografía | |

Audífonos bluetooth inalámbricos con power bank de 1,500 mAh. Función manos libres. Rango de conexión 10 metros. Reproducción de música 5 hrs aproximadamente. Incluye cable cargador USB, 4 repuestos de goma y estuche para recargar los audífonos con pantalla digital que indica el nivel de carga del power bank y los audífonos.



B



R

AUD 019 AUDÍFONOS EUKEN

| Material | Medida | Colores |
|-------------------|--------------------------|---------|
| Plástico | 3,5 x 10,8 cm | B/R |
| Área de impresión | Técnica de impresión | |
| 2 x 5,5 cm | Serigrafía / Tampografía | |

Audífonos bluetooth con batería recargable. Reproducción de música 2 hrs aproximadamente. Controles integrados de llamada, volumen y reproducción de audio. Incluye cable cargador USB y estuche.

 Colores GTM: Blanco





AUD 038 AUDÍFONOS RITMOSS

| Material | Medida | Colores |
|-------------------|----------------------|---------|
| Plástico | 14 x 18 cm | Negro |
| Área de impresión | Técnica de impresión | |
| 0.8 x 3.5 cm | Tampografía | |

Audífonos bluetooth con batería recargable. Diseño deportivo con botones integrados para llamadas, volumen y reproducción de audio. Función de manos libres. Puerto para tarjeta TransFlash (TF). Rango de conexión bluetooth 10 metros. Tiempo de reproducción 12 hrs aproximadamente. Tiempo de carga de 1.5 hrs. Incluye cable cargador USB.



N

AUD 039 AUDÍFONOS LESLY

| Material | Medida | Colores |
|-------------------|----------------------|---------|
| Plástico | 4.7 x 4.9 cm | B/N |
| Área de impresión | Técnica de impresión | |
| 2 x 1 cm | Serigrafía | |

Audífonos bluetooth con base recargable. Controles integrados touch para llamadas, volumen y reproducción de audio. Reproducción de música 2 a 3 hrs aproximadamente. Rango de conexión de 10 metros. Incluye estuche de carga y cable cargador USB.



B





AUD 040 AUDÍFONOS STRAN

| Material | Medida | Colores |
|-------------------|----------------------|---------|
| Plástico | 5.9 x 4.5 cm | Negro |
| Área de impresión | Técnica de impresión | |
| 3 x 1 cm | Serigrafía | |

Audífonos bluetooth con base recargable. Controles integrados touch para llamadas, volumen y reproducción de audio. Reproducción de música 3 a 4 hrs aproximadamente. Rango de conexión de 10 metros. Incluye estuche de carga y cable cargador USB.



AUD 025 AUDÍFONOS ERFUOD

| Material | Medida | Colores |
|---|--------------------------|---------|
| Plástico | 6.6 x 6.6 cm | Blanco |
| Área de impresión | Técnica de impresión | |
| 1.3 cm Diámetro Auriculares / 2.7 x 1 cm Control / 4 x 4 cm Estuche | Serigrafía / Tampografía | |

Audífonos bluetooth con batería recargable. Función manos libres. Control de volumen. Reproducción de música 4 hrs aproximadamente. Incluye estuche y cable cargador USB.

Colores GTM: Blanco



AUD 021 AUDÍFONOS TANGER

| Material | Medida | Colores |
|---|--|---------|
| Plástico | 8.2 x 3.4 cm | Negro |
| Área de impresión | Técnica de impresión | |
| 4 cm Diámetro Estuche / 0.6 x 2.8 cm Control de Audífonos | Láser en Control de Audífonos / Serigrafía en Estuche | |

Audífonos bluetooth con batería recargable. Controles integrados de llamada, volumen y reproducción de audio. Reproducción de música hasta 2 hrs aproximadamente. Incluye estuche con cierre y cable cargador USB. Al grabar el logotipo, el control se ilumina al encender.

Colores GTM: Negro





O

AUD 022 AUDÍFONOS SARAJEVO

| Material | Medida | Colores |
|-------------------|--------------------------|---------|
| Plástico | 5.5 x 6.8 cm | A/B/M/O |
| Área de impresión | Técnica de impresión | |
| 3 x 2 cm | Serigrafía / Tampografía | |

Audífonos bluetooth inalámbricos con batería recargable. Función manos libres. Reproducción de música 2 hrs aproximadamente. Incluye estuche para recargar los audífonos y cable cargador USB.

 Colores GTM: Blanco



A

B

M



AUD 031 AUDÍFONOS SANS

| Material | Medida | Colores |
|-------------------|--------------------------|---------|
| Plástico | 6.5 cm Diámetro | Blanco |
| Área de impresión | Técnica de impresión | |
| 4 cm Diámetro | Serigrafía / Tampografía | |

Audífonos bluetooth con batería recargable. Reproducción de música 2 hrs aproximadamente. Controles integrados de llamada, volumen y reproducción de audio. Cable cargador compatible con 8 pin, micro USB y entrada tipo C. Incluye estuche con carabina.



REVERSO



AUD 024 AUDÍFONOS COPEN

| Material | Medida | Colores |
|--------------------------|----------------------|---------|
| Aluminio / Plástico / PU | 18 x 21 cm | Negro |
| Área de impresión | Técnica de impresión | |
| 4 cm Diámetro | Láser / Serigrafía | |

Audífonos bluetooth recargables con diadema acojinada. Función manos libres. Controles integrados de llamada, volumen y reproducción de audio. Reproducción de música 7 hrs aproximadamente. Incluye cable cargador USB, cable de audio de 3.5 mm y funda.



STARTECHNO®





AUD 001 AUDÍFONOS MEGA BEAT

| Material | Medida | Colores |
|--|--------------------------|---------|
| Metal / Plástico | 14 x 17 cm | Blanco |
| Área de impresión | Técnica de impresión | |
| 10 x 1.5 cm Diadema / 4 cm Diámetro Orejera | Serigrafía / Tampografía | |

Audífonos acojinados ajustables con cable auxiliar entrada de 3.5 mm. Incluye funda individual de satín negra.

 Colores GTM: Blanco



AUD 026 AUDÍFONOS MULAY

| Material | Medida | Colores |
|--|--|---------|
| Aluminio / Plástico | 14 x 17 cm | Blanco |
| Área de impresión | Técnica de impresión | |
| 5 cm Diámetro Placas / 5 x 2 cm Diadema | Láser en Placa / Tampografía en Diadema | |

Audífonos acojinados ajustables con cable auxiliar entrada de 3.5 mm.

 Colores GTM: Blanco



AUD 006 AUDÍFONOS KYAR

| Material | Medida | Colores |
|-------------------|--------------------------|---------|
| Plástico | 13.5 x 17 cm | A/B/R |
| Área de impresión | Técnica de impresión | |
| 3 x 4 cm | Serigrafía / Tampografía | |

Audífonos acojinados ajustables con cable auxiliar entrada de 3.5 mm.





AUD 027 AUDÍFONOS CICLE

| Material | Medida | Colores |
|--------------------|--------------------------|---------|
| Plástico / Silicón | 6.5 x 4 cm | Blanco |
| Área de impresión | Técnica de impresión | |
| 3 x 2.5 cm | Serigrafía / Tampografía | |

Audífonos enrollables, base con ventosa para fácil sujeción. Función soporte para smartphone.

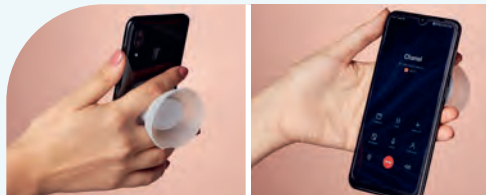

N

AUD 018 AUDÍFONOS CHIMORE

| Material | Medida | Colores |
|-------------------|----------------------|---------|
| Plástico | 5.8 x 3.5 cm | A/N |
| Área de impresión | Técnica de impresión | |
| 4 cm Diámetro | Tampografía | |

Audífonos con base para smartphone y argolla para llavero.

Colores GTM: A/N/R



A



AUD 007 AUDÍFONOS ZUK

| Material | Medida | Colores |
|-------------------|--------------------------|-----------------|
| Plástico | 6.5 cm Diámetro | Blanco con Gris |
| Área de impresión | Técnica de impresión | |
| 3.5 x 2 cm | Serigrafía / Tampografía | |

Audífonos enrollables con estuche con función de soporte para smartphone.

Colores GTM: Blanco con Gris





R

AUD 004 AUDÍFONOS MELODY

| Material | Medida | Colores |
|-------------------|--------------------------|---------|
| Plástico | 5.2 cm Diámetro | A/R |
| Área de impresión | Técnica de impresión | |
| 4 cm Diámetro | Serigrafía / Tampografía | |

Audífonos alámbricos 3.5mm. Incluye estuche.



A

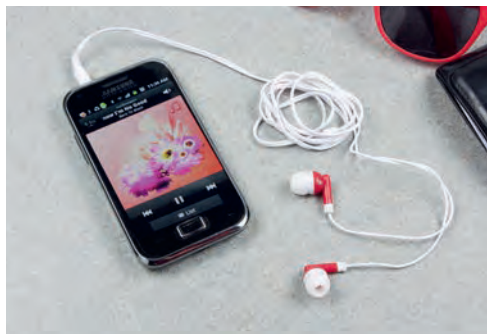

AUD 015 AUDÍFONOS BELA

| Material | Medida | Colores |
|-------------------|--------------------------|---------|
| Plástico | 6 x 4.4 cm | Blanco |
| Área de impresión | Técnica de impresión | |
| 3.5 x 2.5 cm | Serigrafía / Tampografía | |

Audífonos alámbricos 3.5mm. Incluye estuche.



AUD 004 S AURICULARES SOCCER

| Material | Medida | Colores |
|-------------------|----------------------|-------------------------|
| Plástico | 5.2 cm Diámetro | Blanco Frosty con Negro |
| Área de impresión | Técnica de impresión | |
| 2.5 cm Diámetro | Serigrafía | |

Audífonos alámbricos 3.5mm. Incluye estuche.

 Colores GTM: Blanco Frosty con Negro





Z 1060 BOCINA LASSEN

| Material | Medida | Colores |
|-------------------|----------------------|---------|
| Plástico | 40 x 7.5 cm | Gris |
| Área de impresión | Técnica de impresión | |
| 4 x 1 cm Placa | Láser | |

Mini barra de sonido bluetooth con dos bocinas de 5W de potencia cada una. Batería recargable con duración de 10 hrs aproximadamente. Controles integrados de llamada, volumen y reproducción de audio. Entrada de tarjeta microSD, modo radio FM y función manos libres. Cable cargador micro USB y cable de audio incluidos.



TMPS 120 TERMO CON AUDÍFONOS NANTES

| Material | Medida | Colores |
|-----------------------------|----------------------------------|---------|
| Acero Inoxidable / Plástico | 7.5 x 27 cm | Negro |
| Área de impresión | Técnica de impresión | |
| 6 x 12 cm | Láser / Serigrafía / Tampografía | |

Termo de doble pared. Pared interna y externa de acero inoxidable. Tapa con agarradera. Incluye audífonos bluetooth con batería recargable en la base. Función manos libres. Reproducción de música 1.5 hrs aproximadamente. Incluye cable cargador USB. Incluye caja individual.



500 ml



ANF 030 CILINDRO BOCINA SIRET

| Material | Medida | Colores |
|-------------------|--------------------------|---------|
| Plástico | 7 x 25 cm | Blanco |
| Área de impresión | Técnica de impresión | |
| 5 x 11 cm | Serigrafía / Tampografía | |

Cilindro con bocina bluetooth. Funcion manos libres. Controles integrados de volumen y reproducción de audio. Disparador de cámara al sincronizar con el smartphone. Base para tablet y smartphone. Bocina removible con efectos de luces. Incluye cable USB y batería recargable. Tapa de plástico con cierre de rosca y boquilla, sobretapa con cierre de presión. Caja individual incluida.



530 ml





Z 090

BOCINA CON AUDÍFONOS RUIS

| Material | Medida | Colores |
|-------------------|----------------------|---------|
| Plástico | 5 x 14.2 x 2.3 cm | Negro |
| Área de impresión | Técnica de impresión | |
| 2 x 6 cm | Serigrafía | |

Bocina y audífonos bluetooth con gancho. Puede utilizarse ambas funciones al mismo tiempo. Controles integrados touch para volumen y reproducción de audio. Rango de conexión 10 metros. Asa integrada tipo mosquetón para transportarlos fácilmente. Incluye cable cargador USB.



Z 1100

BOCINA ROSTOV

| Material | Medida | Colores |
|-------------------|--------------------------|---------|
| Plástico / Tela | 19 x 18.5 cm | Gris |
| Área de impresión | Técnica de impresión | |
| 1.5 x 2.5 cm | Serigrafía / Tampografía | |

Bocinas bluetooth portátiles TWS con batería recargable. Reproducción de música 5 hrs aproximadamente. Función manos libres. Controles integrados de llamada, volumen y reproducción de audio. A prueba de salpicaduras. Bocinas desmontables para uso en espacios pequeños. Incluye collar y cable cargador USB.





Z 1150 BOCINA JERTE

| Material | Medida | Colores |
|-------------------|----------------------|---------|
| Plástico | 6.9 x 21 cm | Negro |
| Área de impresión | Técnica de impresión | |
| 0.7 x 3 cm | Serigrafía | |

Bocina bluetooth con batería recargable. Reproducción de música 6 horas aproximadamente. Controles integrados de llamada, volumen y reproducción de audio. Entrada de tarjeta microSD y USB, modo radio FM. Función manos libres y linterna de un led. Mosquetón para transportar fácilmente. Incluye cable cargador USB.



AUDIO



Z 1240 BOCINA BRUIT

| Material | Medida | Colores |
|-------------------|----------------------|---------|
| Plástico | 10.8 x 13.7 x 9.1 cm | Blanco |
| Área de impresión | Técnica de impresión | |
| 6 x 5 cm | Serigrafía / Láser | |

Bocina bluetooth con cargador inalámbrico de 5W y luz LED ajustable a 3 diferentes intensidades. Soporte vertical para teléfono celular. Incluye cable cargador USB.



5 W





R



B

A

N

Z 1260 BOCINA CON AUDÍFONOS RIDE

| Material | Medida | Colores |
|-------------------|----------------------|---------|
| Plástico | 12.4 x 4 x 5.5 cm | A/B/N/R |
| Área de impresión | Técnica de impresión | |
| 3.5 x 3 cm | Serigrafía | |

Bocina y audífonos bluetooth con batería recargable. Reproducción de música de 3 hrs aproximadamente. Rango de conexión de 10 metros. Mosquetón para transportar fácilmente. Incluye cable cargador USB.



Z 1190 BOCINA RIOJA

| Material | Medida | Colores |
|-------------------|--------------------------|---------|
| Bambú / Plástico | 7.1 x 6.8 cm | Beige |
| Área de impresión | Técnica de impresión | |
| 4.4 x 4 cm | Serigrafía / Tampografía | |

Bocina bluetooth con batería recargable. Reproducción de música de 2 hrs aproximadamente. Controles integrados de llamadas, volumen y reproducción de audio. Rango de conexión de 10 metros. La base al estar conectada, funciona como cargador inalámbrico de smartphone. Incluye cable cargador USB.





Z 1200 BOCINA ZACH

| Material | Medida | Colores |
|-------------------|--------------------------|---------|
| Metal / Plástico | 7.8 x 4 cm | Plata |
| Área de impresión | Técnica de impresión | |
| 4.6 x 1.5 cm | Serigrafía / Tampografía | |

Bocina bluetooth con batería recargable. Reproducción de música de 2 hrs aproximadamente. Controles integrados de llamada, volumen y reproducción de audio. Función manos libres. Incluye cable cargador USB.

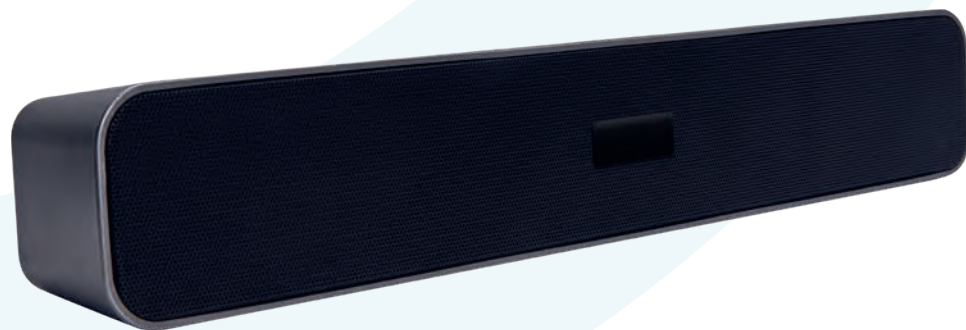
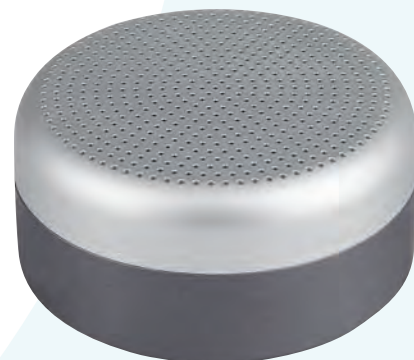

Z 1230 BOCINA HUDBA

| Material | Medida | Colores |
|--------------------|----------------------|---------|
| Plástico | 38.4 x 6.5 x 5.5 cm | Gris |
| Área de impresión | Técnica de impresión | |
| 0.8 x 3.5 cm Placa | Serigrafía / Láser | |

Bocina bluetooth con batería recargable. Tiempo de reproducción de 4 hrs aproximadamente. Controles integrados de volumen y reproducción de audio. Puerto para tarjeta TF. Incluye cable cargador USB.



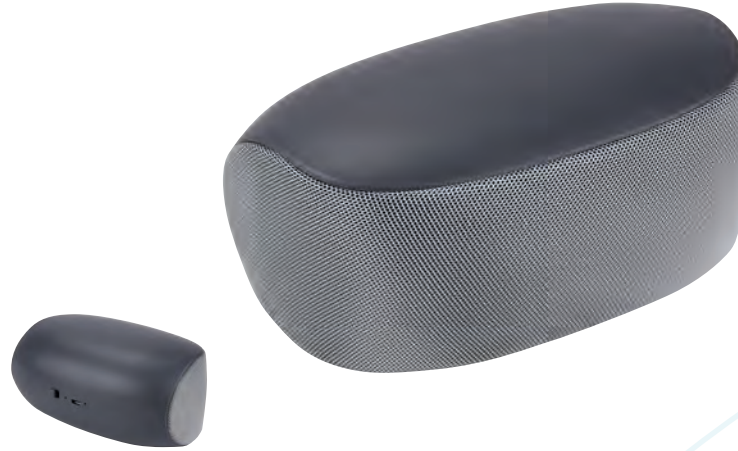

Z 030 BOCINA SANGEN

| Material | Medida | Colores |
|-------------------|----------------------|---------|
| Plástico / Tela | 12.6 x 8 cm | Gris |
| Área de impresión | Técnica de impresión | |
| 7.5 x 4 cm | Tampografía | |

Bocina bluetooth con batería recargable. Reproducción de música de 3 hrs aproximadamente. Incluye cable cargador USB.

Colores GTM: Gris



Z 1250 BOCINA MOPE

| Material | Medida | Colores |
|-------------------|----------------------|---------|
| Plástico | 8 x 5.3 cm | Negro |
| Área de impresión | Técnica de impresión | |
| 4.5 x 4.5 cm | Serigrafía | |

Bocina bluetooth con batería recargable. Tiempo de reproducción de 6 hrs aproximadamente. Controles integrados de llamada, volumen y reproducción de audio. A prueba de salpicaduras. Incluye cable cargador USB y correa para transportarla fácilmente.



Z 1270 BOCINA LITT

| Material | Medida | Colores |
|-------------------|----------------------|---------|
| Plástico | 7.5 x 7.5 x 6.3 cm | Gris |
| Área de impresión | Técnica de impresión | |
| 3.5 x 1.8 cm | Serigrafía | |

Bocina bluetooth con batería recargable. Tiempo de reproducción de 2 horas aproximadamente. Controles integrados de llamada, volumen y reproducción de audio. Incluye cable cargador USB.

Colores GTM: Gris

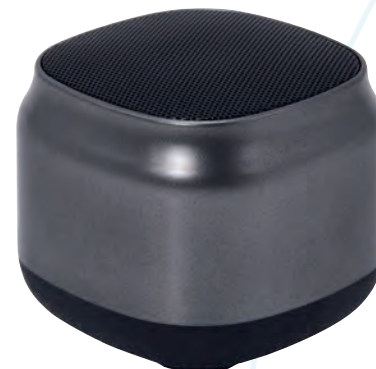

Z 017

BOCINA FENRIR

| Material | Medida | Colores |
|-------------------|----------------------|---------|
| Plástico | 9 x 11.5 cm | Negro |
| Área de impresión | Técnica de impresión | |
| 5 x 5 cm | Serigrafía | |

Bocina bluetooth recargable con luz RGB ajustable a 10 efectos diferentes. Reproducción de música 4 hrs aproximadamente. Rango de conexión 10 metros. Cuenta con puerto para tarjeta TF, puerto USB, puerto auxiliar 3.5 mm y puerto tipo C. Radio FM. Incluye cable cargador USB.



Z 016

BOCINA FREY

| Material | Medida | Colores |
|-------------------|----------------------|---------|
| Plástico | 7.9 x 6.4 cm | Negro |
| Área de impresión | Técnica de impresión | |
| 5 x 2 cm | Serigrafía | |

Bocina bluetooth recargable con luz RGB ajustable a 3 efectos diferentes. Reproducción de música 3 hrs aproximadamente. Controles integrados para llamadas, volumen y reproducción de audio. Rango de conexión 10 metros. Cuenta con puerto para tarjeta TF, puerto Micro USB y puerto auxiliar 3.5 mm. Radio FM. Incluye cable cargador USB.

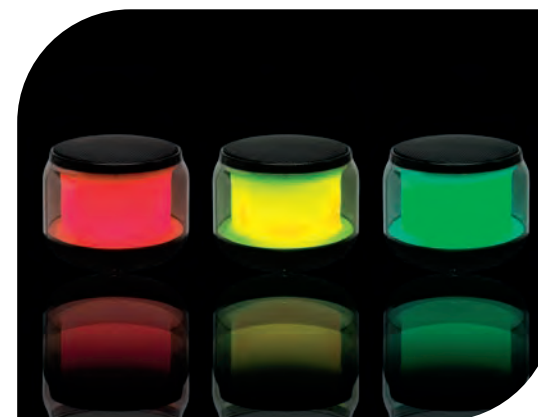

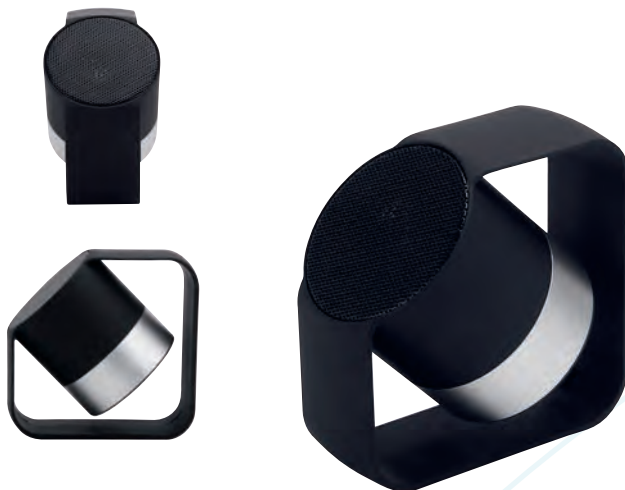

Z 1110 BOCINA ROCK

| Material | Medida | Colores |
|-------------------|----------------------|---------|
| Plástico / Rubber | 9 x 9 cm | Negro |
| Área de impresión | Técnica de impresión | |
| 3 x 1.3 cm | Tampografía | |

Bocina bluetooth con batería recargable. Controles integrados de volumen y reproducción de audio. Reproducción de música 3 hrs aproximadamente. Tiempo de carga de 2 hrs. Incluye cable cargador USB.

 Colores GTM: Negro

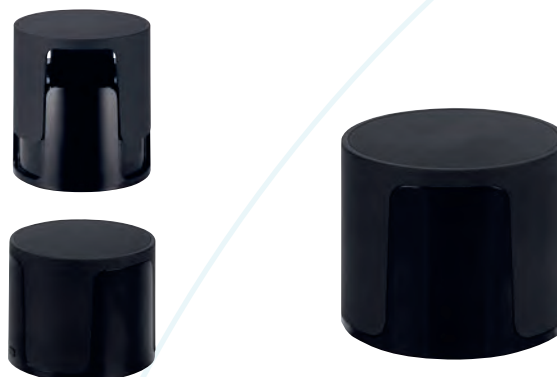

Z 1120 BOCINA ECHO

| Material | Medida | Colores |
|-------------------|----------------------|---------|
| Plástico / Rubber | 6 x 5 cm | Negro |
| Área de impresión | Técnica de impresión | |
| 4 cm Diámetro | Láser | |

Bocina bluetooth con tapa deslizable y batería recargable. Reproducción de música de 2 hrs aproximadamente. Tiempo de carga de 1 hora. Incluye cable cargador USB.



Z 1130 BOCINA LANN

| Material | Medida | Colores |
|-------------------|----------------------|---------|
| Plástico / Rubber | 6.8 x 14 cm | Negro |
| Área de impresión | Técnica de impresión | |
| 1.8 cm Diámetro | Láser | |

Bocina bluetooth con batería recargable. Resistente a salpicaduras de agua. Reproducción de música 3 hrs aproximadamente. Tiempo de carga de 2 hrs. Controles de volumen y reproducción de audio. Cable cargador USB integrado en el asa de la bocina.





AUD 036 BOCINA LÁMPARA LAON

| Material | Medida | Colores |
|-------------------|----------------------|---------|
| Plástico / Bambú | 6 x 10.5 cm | Blanco |
| Área de impresión | Técnica de impresión | |
| 3 x 2 cm | Láser / Tampografía | |

Bocina bluetooth con lámpara. Batería recargable. Reproducción de música de 2 hrs aproximadamente. Tiempo de carga de 2 hrs. Rango de conexión de 10 metros. Lámpara de luz LED con 3 niveles de luz. Incluye cable cargador USB.



Z 1090 BOCINA VOLYNE

| Material | Medida | Colores |
|-------------------|----------------------|---------|
| Plástico | 6 x 7.2 cm | Gris |
| Área de impresión | Técnica de impresión | |
| 3 x 3.8 cm | Serigrafía / Láser | |

Bocina bluetooth con batería recargable. Reproducción de música de 1.5 hrs aproximadamente. Cable cargador USB incluido. Logotipo se ilumina al grabar.



N

Z 1080 BOCINA FRIBURGO

| Material | Medida | Colores |
|-------------------|--------------------------|---------|
| Plástico | 6 x 12 cm | B/N |
| Área de impresión | Técnica de impresión | |
| 4.5 x 3 cm | Serigrafía / Tampografía | |

Bocina bluetooth con batería recargable. Controles integrados de llamada, volumen y reproducción de audio. Reproducción de tarjeta microSD y memoria USB, modo radio FM, función manos libres. Cable cargador USB incluido.



B





Z 1070 BOCINA QUIME

| Material | Medida | Colores |
|-------------------|----------------------|---------|
| Plástico / Metal | 12.5 x 5.2 cm | Plata |
| Área de impresión | Técnica de impresión | |
| 4.5 x 1 cm | Serigrafía | |

Bocina bluetooth con batería recargable de 2 horas de reproducción aproximadamente. Controles integrados de llamada, volumen y reproducción de audio. Entrada de tarjeta microSD, modo radio FM y función manos libres. Cable cargador USB incluido.

 Colores GTM: Plata



Z 1180 MINI BOCINA VOID

| Material | Medida | Colores |
|-------------------|----------------------|---------|
| Plástico / Tela | 5.5 x 3.7 cm | Negro |
| Área de impresión | Técnica de impresión | |
| 2 x 2.5 cm | Serigrafía | |

Bocina bluetooth con batería recargable. Reproducción de música de 3 hrs aproximadamente. Incluye cable cargador USB y mosquetón para transportar fácilmente.



Z 1170 BOCINA MAGIC

| Material | Medida | Colores |
|-------------------|----------------------|---------|
| Plástico / Tela | 8 x 4 cm | Negro |
| Área de impresión | Técnica de impresión | |
| 2 x 4.5 cm | Serigrafía | |

Bocina bluetooth con batería recargable. Reproducción de música 3 hrs aproximadamente. Incluye base con soporte plegable para celular y cable cargador USB.





N

Z 1160 BOCINA ROADI

| Material | Medida | Colores |
|-------------------|----------------------|---------|
| Plástico | 8.5 cm Diámetro | B/N |
| Área de impresión | Técnica de impresión | |
| 3 x 1 cm | Serigrafía | |

Bocina bluetooth con batería recargable. Resistente a salpicaduras de agua. Ventosa de fuerte fijación para superficies lisas. Reproducción de música 6 hrs aproximadamente. Función manos libres. Controles de volumen, reproducción de audio y micrófono. Incluye cable cargador USB.

Colores GTM: B/N



B



AUD 035 BOCINA PETAIN

| Material | Medida | Colores |
|-------------------|--------------------------|---------|
| Metal | 6 x 5.3 cm | Negro |
| Área de impresión | Técnica de impresión | |
| 3 x 2 cm | Serigrafía / Tampografía | |

Bocina bluetooth recargable. Reproducción de música 6 hrs aproximadamente. Función manos libres. Botones de control integrados de llamada, volumen y reproducción de audio. Entrada para tarjeta TF, soporta hasta 32GB. Rango de conexión de 10 metros. Tecnología TWS (True Wireless Stereo) para conectar dos dispositivos en serie. Incluye cable cargador USB y correa para transportarla fácilmente.



Z 080 BOCINA NOYON

| Material | Medida | Colores |
|-------------------|----------------------|---------|
| Plástico / Bambú | 7.5 x 4.5 cm | Beige |
| Área de impresión | Técnica de impresión | |
| 4 x 2 cm | Láser / Tampografía | |

Bocina bluetooth con batería recargable. Controles integrados de volumen y reproducción de audio. Función AUX al conectar los auriculares de su dispositivo y la entrada micro-USB. Función de llamada. Cuenta con puerto para tarjeta TF. Modo FM. Reproducción de música de 2.5 hrs aproximadamente. Tiempo de carga de 2.5 hrs. Rango de conexión de 10 metros. Cable cargador micro-USB incluido.





ACCESORIOS DE CÓMPUTO



LAP 011 ATOMIZADOR LUGI

| Material | Medida | Colores |
|-------------------|----------------------|--------------|
| Plástico | 3.5 x 10.3 cm | Transparente |
| Área de impresión | Técnica de impresión | |
| 1.5 x 5 cm | Tampografía | |

Atomizador con líquido limpia pantallas y microfibra de 12.5 cm de diámetro. El atomizador y la fibra se entregan por separado para su impresión.



A

CD 100 COMPU-CLEAN

| Material | Medida | Colores |
|-------------------|--------------------------|---------|
| Plástico | 7.6 x 6.6 cm | A/N/R |
| Área de impresión | Técnica de impresión | |
| 5.4 x 1.7 cm | Serigrafía / Tampografía | |

Cepillo para teclado, franela para monitor.



R



N



BLQ 001 CANDADO SARY

| Material | Medida | Colores |
|-------------------|--------------------------|---------|
| Plástico | 2 x 4.3 cm | Blanco |
| Área de impresión | Técnica de impresión | |
| 1.5 x 1 cm | Serigrafía / Tampografía | |

3 Funciones: Llavero, candado para USB para proteger información y candado para maleta. Combinación de 3 dígitos. No incluye USB.





LAP 010

CONCENTRADOR DE PUERTOS USB HEZE

| Material | Medida | Colores |
|-------------------|----------------------|---------|
| Plástico | 4.5 x 14.5 cm | Blanco |
| Área de impresión | Técnica de impresión | |
| 2.5 cm Diámetro | Tampografía | |

Concentrador con luz LED de 4 puertos USB 2.0. Incluye botón para encender y apagar la lámpara. Cuerpo flexible. No requiere baterías.



HUB 09

CONCENTRADOR DE PUERTOS USB LACERTA

| Material | Medida | Colores |
|-------------------|--------------------------|---------|
| Plástico | 5.1 x 4 cm | Blanco |
| Área de impresión | Técnica de impresión | |
| 4 x 2 cm | Serigrafía / Tampografía | |

Concentrador con 4 puertos USB 2.0.

Colores GTM: Blanco



HUB 010

CONCENTRADOR DE PUERTOS USB NEWPORT

| Material | Medida | Colores |
|---------------------|----------------------|---------------|
| Aluminio / Plástico | 9 x 3.8 cm | Gris Metálico |
| Área de impresión | Técnica de impresión | |
| 7.5 x 1 cm | Serigrafía | |

Concentrador con 4 puertos USB 2.0.

Colores GTM: Gris Metálico





HUB 011

CONCENTRADOR DE PUERTOS USB SHARUNA

| Material | Medida | Colores |
|-------------------|--------------------------|---------|
| Plástico | 7,5 x 7 cm | Blanco |
| Área de impresión | Técnica de impresión | |
| 2.2 cm Diámetro | Serigrafía / Tampografía | |

Concentrador con 3 puertos USB 2.0. Incluye cable USB. Funciona como spinner.



LAP 009

LÁMPARA LUX

| Material | Medida | Colores |
|-------------------|----------------------|---------|
| Plástico | 2 x 17 cm | Gris |
| Área de impresión | Técnica de impresión | |
| 1 x 3 cm | Serigrafía | |

Lámpara LED con entrada USB para laptop. No requiere baterías.



MOU 080

MOUSE INALÁMBRICO NEKAR

| Material | Medida | Colores |
|-------------------|--------------------------|-----------------|
| Plástico | 6.5 x 10.8 cm | Blanco con Gris |
| Área de impresión | Técnica de impresión | |
| 3 x 3 cm | Serigrafía / Tampografía | |

Mouse inalámbrico. Baterías (2 pilas AAA) no incluidas. Funciona con su receptor USB incluido.



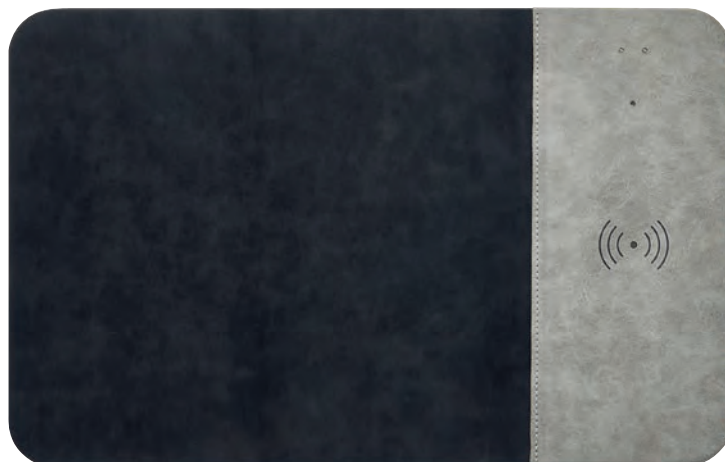

MOP 019 MOUSE PAD CARGADOR EXPERT

| Material | Medida | Colores |
|-------------------|---------------------------|---------|
| Curpiel | 36.2 x 22.2 cm | Gris |
| Área de impresión | Técnica de impresión | |
| 15 x 15 cm | Termograbado / Serigrafía | |

Mouse pad con cargador inalámbrico de 10W (Carga rápida). Incluye 3 LEDs indicadores de carga y cable auxiliar tipo C de 1m.



10 W



B



R



N

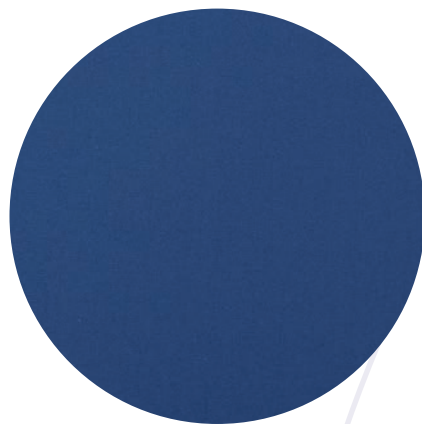

A

MOP 001 MOUSE PAD REDONDO

| Material | Medida | Colores |
|-------------------|--|---------|
| Poliuretano | 19.9 cm Diámetro | A/B/N/R |
| Área de impresión | Técnica de impresión | |
| 19.9 cm Diámetro | Serigrafía / Sublimación en Color Blanco | |

Base antiderrapante.

 Colores GTM: A/B/N/R



A



N



B

MOP 004 MOUSE PAD BEAN

| Material | Medida | Colores |
|-------------------|--|---------|
| Poliuretano | 17 x 20.5 cm | A/B/N |
| Área de impresión | Técnica de impresión | |
| 17 x 20.5 cm | Serigrafía / Sublimación en Color Blanco | |

Base antiderrapante.

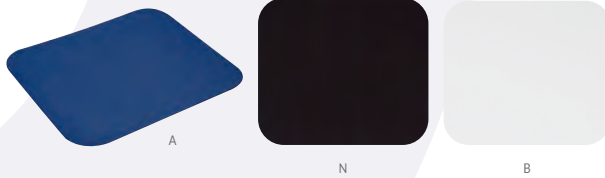

MOP 002 MOUSE PAD RECTANGULAR

| Material | Medida | Colores |
|-------------------|--|---------|
| Poliuretano | 22 x 18.9 cm | A/B/N/R |
| Área de impresión | Técnica de impresión | |
| 22 x 18.9 cm | Serigrafía / Sublimación en Color Blanco | |

Base antiderrapante.

Colores GTM: A/B/N

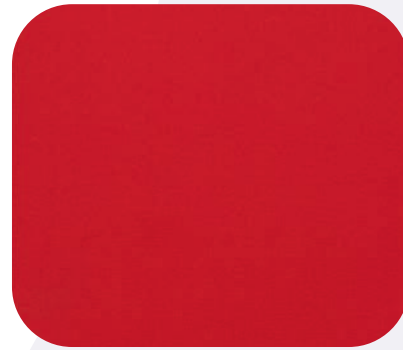

R



COMPARATIVO
MOP 017 Y MOP 002



MOP 017 MOUSE PAD GAMER MADOOX

| Material | Medida | Colores |
|-------------------|--------------------------|---------|
| Poliuretano | 43 x 35 cm | Blanco |
| Área de impresión | Técnica de impresión | |
| 43 x 35 cm | Sublimación / Serigrafía | |

Mouse pad para videojuegos con superficie suave y mayor tamaño para mejor precisión del mouse. Base antiderrapante.



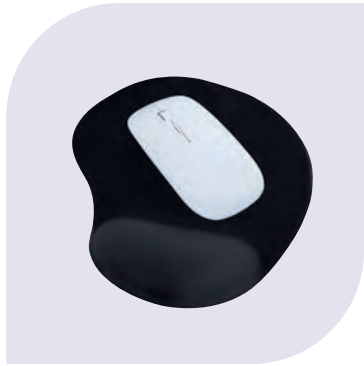

MOP 007 MOUSE PAD CON GEL

| Material | Medida | Colores |
|-------------------|----------------------|---------|
| Plástico / Tela | 20 x 23 cm | Negro |
| Área de impresión | Técnica de impresión | |
| 10 x 10 cm | Serigrafía | |

Incluye cojín de gel para descansar la muñeca, base antiderrapante y blister.

 Colores GTM: Negro



MOP 018 MOUSE PAD LOEN

| Material | Medida | Colores |
|-------------------|----------------------|---------|
| Plástico / Tela | 18 x 21 cm | Negro |
| Área de impresión | Técnica de impresión | |
| 10 x 10 cm | Serigrafía | |

Incluye cojín de gel para descansar la muñeca. Base antiderrapante.

 Colores GTM: Negro



LAP 008 VENTILADOR HAVA

| Material | Medida | Colores |
|-------------------|----------------------|---------|
| Plástico | 14 x 14 cm | Blanco |
| Área de impresión | Técnica de impresión | |
| 3 cm Diámetro | Serigrafía | |

Mini ventilador de escritorio con cable USB.





ACCESORIOS SMARTPHONE Y TABLET



SET 006 **KIT KEIBU**

| Material | Medida | Colores |
|-------------------|----------------------|-----------------------------------|
| Plástico | 16.3 x 10 cm | Negro Estuche / Blanco Accesorios |
| Área de impresión | Técnica de impresión | |
| 12 x 6.6 cm | Serigrafía | |

Incluye mini selfie stick, batería auxiliar de 2,200 mAh con cable USB-Micro USB, adaptador de corriente con entrada USB y estuche.

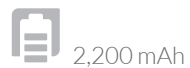

SET 009 **SET KRALOVE**

| Material | Medida | Colores |
|----------------------|----------------------|---------|
| Aluminio / Plástico. | 14.7 x 10.5 cm | Negro |
| Área de impresión | Técnica de impresión | |
| 10 x 6 cm | Serigrafía | |

Incluye bocina bluetooth, batería auxiliar de 2,600 mAh, cable cargador y de transferencia de datos compatible con micro USB, 8 pin y tipo C, soporte para smartphone y estuche.





SET 055

SET CARRY

| Material | Medida | Colores |
|-------------------|----------------------|--------------------------------------|
| Plástico | 10,5 x 7 cm | Negro Estuche / Blanco Accesorios |
| Área de impresión | Técnica de Impresión | |
| 8 x 4,5 cm | Serigrafía | |

Incluye batería auxiliar de 2,600 mAh, cargador para automóvil, cargador de pared, audífonos, cable cargador USB 3-en-1 (micro USB, tipo C y lightning) y estuche.

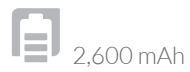

SET 011

SET CHOMUTOV

| Material | Medida | Colores |
|---|--|---------|
| Plástico Power Bank / Acero Inoxidable Bolígrafo | 6,4 x 9,8 cm Power Bank / 1,3 x 14,5 cm Bolígrafo | Negro |
| Área de impresión | Técnica de Impresión | |
| 3 x 3 Power Bank / 1 x 4 cm Bolígrafo | Serigrafía en Power Bank / Grabado Espejo en Bolígrafo | |

Incluye batería auxiliar de 5,000 mAh, bolígrafo de tinta negra con USB de 4 GB y caja de regalo.





SET 088

SET POLO

| Material | Medida | Colores |
|----------|--|--------------------------------------|
| Plástico | 14 x 9.3 cm Estuche / 13.5 x 6.6 Power Bank | Negro Estuche / Blanco Accesorios |

| Área de impresión | Técnica de impresión |
|---|----------------------|
| 9 x 5 cm Estuche / 7 x 4 cm Power Bank | Serigrafía |

Incluye batería auxiliar para smartphone de 8,000 mAh con 2 puertos de carga micro USB y tipo C, 2 puertos USB y 4 LEDs para indicar nivel de carga, cargador de pared con entrada USB, audífonos con control de volumen y función play / pausa, cable cargador USB con entradas micro USB, tipo C y lightning. Incluye estuche con cierre.



8,000 mAh



SET 012

SET Kladno

| Material | Medida | Colores |
|---|---|---------|
| Plástico Power Bank / Acero Inoxidable Bolígrafo | 7 x 14.1 cm Power Bank / 1.4 x 13.8 cm Bolígrafo | Plata |

| Área de impresión | Técnica de impresión |
|---|---|
| 4 x 4 cm Power Bank / 0.5 x 3 cm Bolígrafo | Serigrafía en Power Bank y Bolígrafo / Láser en Bolígrafo |

Incluye batería auxiliar de 10,000 mAh, con salida USB, entrada micro USB y tipo C, display para mostrar nivel de batería, bolígrafo con memoria USB de 8 GB con función OTG para transferencia de información entre dispositivos, compatibilidad USB / Micro USB, mecanismo twist, tinta negra y caja de regalo.



10,000 mAh





SET 066

SET HIGH PRO

| Material | Medida | Colores |
|-------------------|----------------------|-----------------------------------|
| Plástico | 16.3 x 10 cm | Negro Estuche / Blanco Accesorios |
| Área de impresión | Técnica de impresión | |
| 12 x 6.6 cm | Serigrafía | |

Incluye selfie stick inalámbrico con bluetooth y control remoto para accionar la cámara a distancia. Batería auxiliar de 2.200 mAh, cargador de pared, cable cargador USB 3 en 1 (micro USB, tipo C y lightning) y estuche.



2,200 mAh



CEL 032

ADAPTADOR SORK

| Material | Medida | Colores |
|-------------------|----------------------|---------|
| Plástico | 5 x 7 cm | Blanco |
| Área de impresión | Técnica de impresión | |
| 2 x 3.5 cm | Serigrafía | |

Adaptador de corriente con doble entrada USB para smartphone y tablet. Función luz de noche con encendido touch y 3 niveles de intensidad.



CEL 017

ADAPTADOR KARFI

| Material | Medida | Colores |
|-------------------|--------------------------|---------|
| Plástico | 3 x 2.7 cm | Blanco |
| Área de impresión | Técnica de impresión | |
| 1.5 x 2.5 cm | Serigrafía / Tampografía | |

Adaptador de corriente con doble entrada USB para smartphone y tablet.





CRG 011 CABLE BATARI

| Material | Medida | Colores |
|-------------------|----------------------|-----------------|
| Plástico | 5 cm Diámetro | Gris con Blanco |
| Área de impresión | Técnica de impresión | |
| 3.5 cm Diámetro | Serigrafía | |

Set de cables con llavero. Compatible con USB, 8 pin y micro USB.

 Colores GTM: Gris con Blanco

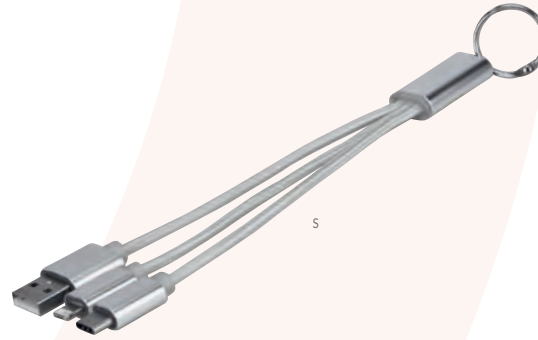

CEL 039 CABLE JENIFRA

| Material | Medida | Colores |
|---------------------|----------------------|---------|
| Aluminio / Plástico | 4 x 19 cm | A/R/S |
| Área de impresión | Técnica de impresión | |
| 0.7 x 2 cm | Láser / Serigrafía | |

Cable cargador compatible con USB, 8 pin, micro USB y entrada tipo C.

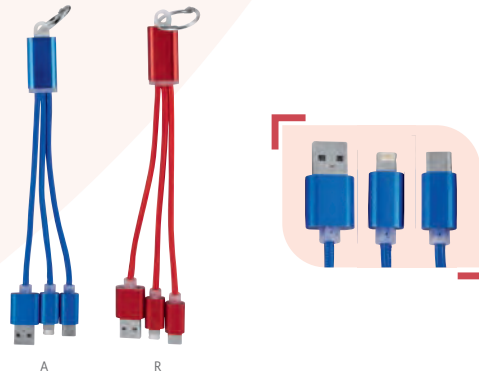

CEL 040 CABLE BUCAREST

| Material | Medida | Colores |
|---------------------|----------------------|---------|
| Aluminio / Plástico | 4.7 x 13 cm | Plata |
| Área de impresión | Técnica de impresión | |
| 1.5 x 6 cm | Serigrafía | |

Cable cargador compatible con USB, 8 pin, micro USB y entrada tipo C. Longitud de cable 3 m aproximadamente. Incluye estuche translúcido.

 Colores GTM: Plata





CEL 045 CABLE SHIMI

| Material | Medida | Colores |
|---------------------|----------------------|---------|
| Aluminio / Plástico | 11 x 2.1 cm | Negro |
| Área de impresión | Técnica de impresión | |
| 4.2 x 1.2 cm | Láser | |

Cable cargador y para transferencia de datos. Compatible con USB, 8 pin, micro USB y tipo C. Incluye estuche para cable y adaptadores. Longitud de cable 10 cm aproximadamente.



CEL 035 CABLE COLLAN

| Material | Medida | Colores |
|----------------------|----------------------|---------|
| Plástico / Poliéster | 2.2 x 51 cm | A/N/R |
| Área de impresión | Técnica de impresión | |
| 1 x 2 cm Plástico | Serigrafía | |

Cable cargador con correa. Incluye conectores USB, tipo C y conector 2 en 1 micro USB/8 pin.



CEL 018 CABLE DHENA

| Material | Medida | Colores |
|-------------------|-------------------------|---------|
| Plástico | 6.5 x 2.5 cm | A/B/R |
| Área de impresión | Técnica de impresión | |
| 2.5 x 1 cm | Serigrafía/ Tampografía | |

Cable cargador y para transferencia de datos. Compatible con USB, 8 pin y micro USB. Incluye sujetador de cables. Longitud de cable 95 cm.

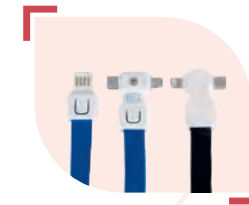
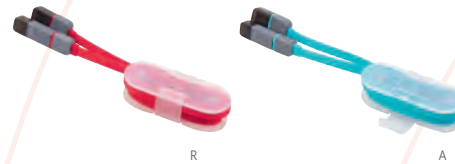



CEL 058 CABLE BOLTA

| Material | Medida | Colores |
|-------------------|----------------------|---------|
| Plástico / Bambú | 13 x 4 cm | Negro |
| Área de impresión | Técnica de impresión | |
| 3.5 cm Diámetro | Láser | |

Cable cargador 3 en 1. Incluye conector de entrada USB y tipo C, conector de salida 2 en 1 con micro USB y lightning (8 pines) además de tipo C. Largo de cable 80 cm.

Colores GTM: Negro

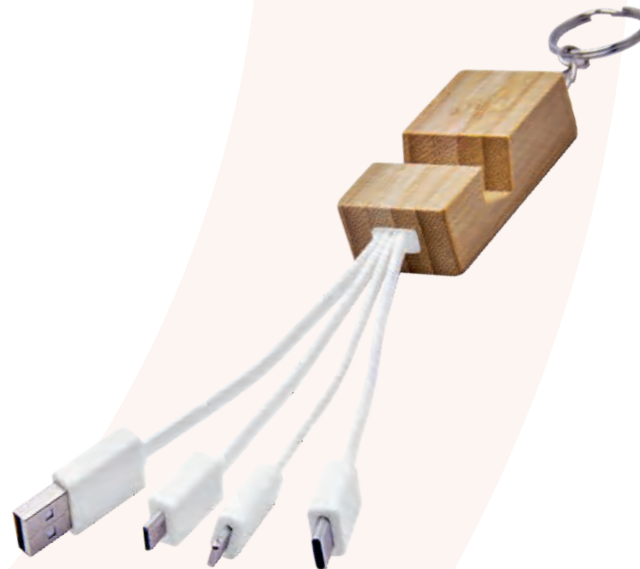

CEL 059 CABLE EASY

| Material | Medida | Colores |
|-----------------------|----------------------|---------|
| Bambú / Metal Argolla | 24 x 2.8 cm | Blanco |
| Área de impresión | Técnica de impresión | |
| 2 x 2 cm | Láser / Serigrafía | |

Cable cargador con llavero y soporte para smartphone de bambú. Compatible con USB, micro USB, tipo C y lightning (8 pines). Salida de 2A. No permite transferencia de datos.



MK 401 RELOJ CARGADOR MITE

| Material | Medida | Colores |
|-------------------|----------------------|---------|
| Bambú | 16 x 3.8 x 7.5 cm | Beige |
| Área de impresión | Técnica de impresión | |
| 10 x 2 cm | Serigrafía / Láser | |

Reloj digital con carga inalámbrica de 10W. Display indicador de hora y temperatura. Tres modos de display para elegir y 4 niveles diferentes de brillo. Función de alarma. Carga por medio de cable tipo C incluido (1 m de largo).





CRG 051 CARGADOR CON LÁMPARA VALOES

| Material | Medida | Colores |
|-------------------|--------------------------|---------|
| Plástico | 18.5 x 21.5 x 8.5 cm | Negro |
| Área de impresión | Técnica de impresión | |
| 4.5 x 2 cm | Serigrafía / Tampografía | |

Base con cargador inalámbrico para smartpone, cargador inalámbrico para reloj inteligente, cargador para earbuds y lámpara de noche con luz cálida. Velocidad de carga de 5W / 7.5W / 10W / 15 W. Base giratoria con touch para encender la lámpara. Compatibles con dispositivos que cuenten con tecnología de carga inalámbrica.



CRG 047 MULTICARGADOR INALÁMBRICO VÁLI

| Material | Medida | Colores |
|-------------------|--------------------------|---------|
| Plástico | 7.2 x 11.6 x 13.6 cm | Negro |
| Área de impresión | Técnica de impresión | |
| 3.5 x 6 cm | Serigrafía / Tampografía | |

Cargador inalámbrico con triple función. Incluye estación de carga para smartpone, reloj inteligente y audífonos. Wireless de 15W/10W/7.5W/5W/3W. Incluye cable de 1m con conector tipo C. Compatible con dispositivos que cuenten con tecnología de carga inalámbrica.



CRG 050 CARGADOR CON LÁMPARA LAMPPU

| Material | Medida | Colores |
|--------------------|--------------------------|---------|
| Plástico | 17.5 x 7.5 x 9.3 cm | Blanco |
| Área de impresión | Técnica de impresión | |
| 4 x 3.5 cm Lámpara | Serigrafía / Tampografía | |

Cargador inalámbrico para earbuds y smartpone con lámpara touch de 3 diferentes intensidades. Salida USB para conectar otro dispositivo como por ejemplo un smartwatch. Incluye cable auxiliar tipo C y caja individual.





CEL 056 CARGADOR INALÁMBRICO EMUNA

| Material | Medida | Colores |
|-------------------|----------------------|---------|
| Plástico | 21.3 x 10 cm | Blanco |
| Área de impresión | Técnica de impresión | |
| 8 x 5.5 cm | Serigrafía | |

Cargador inalámbrico para smartphone con lámpara de escritorio. Compatible con la mayoría de dispositivos comerciales que cuenten con tecnología de carga inalámbrica. Potencia de carga de 5W. Incluye cable cargador.



CEL 036 CARGADOR INALÁMBRICO NAMU

| Material | Medida | Colores |
|-------------------|--------------------------|---------|
| Plástico | 10 cm Diámetro | Blanco |
| Área de impresión | Técnica de impresión | |
| 6 x 4 cm | Serigrafía / Tampografía | |

Cargador inalámbrico de escritorio para smartphone. Incluye cable cargador. Compatible con la mayoría de dispositivos comerciales que cuenten con tecnología de carga inalámbrica. Potencia de carga de 5W. Incluye cable cargador.

Colores GTM: Blanco



CRG 030 CARGADOR LÁMPARA BROCCIU

| Material | Medida | Colores |
|-------------------|----------------------|---------|
| Plástico | 8 x 18.5 x 9.5 cm | Blanco |
| Área de impresión | Técnica de impresión | |
| 5 x 4 cm | Serigrafía | |

Cargador inalámbrico para smartphone, compatible con la mayoría de dispositivos comerciales que cuenten con tecnología de carga inalámbrica. Potencia de carga 5 W. Incluye lámpara con posición ajustable y porta plumas. Cuenta con entrada USB. Cable cargador incluido.





CRG 042 CARGADOR INALÁMBRICO FULL

| Material | Medida | Colores |
|-------------------|----------------------|---------|
| Bambú | 8 x 13 cm | Beige |
| Área de impresión | Técnica de impresión | |
| 6.5 x 7 cm | Láser / Serigrafía | |

Cargador inalámbrico multifunción con soporte para smartphones y tablets. Incluye LED indicador de carga en proceso y cable con entrada USB y micro USB. Potencia de carga de 5W. Incluye cable cargador.

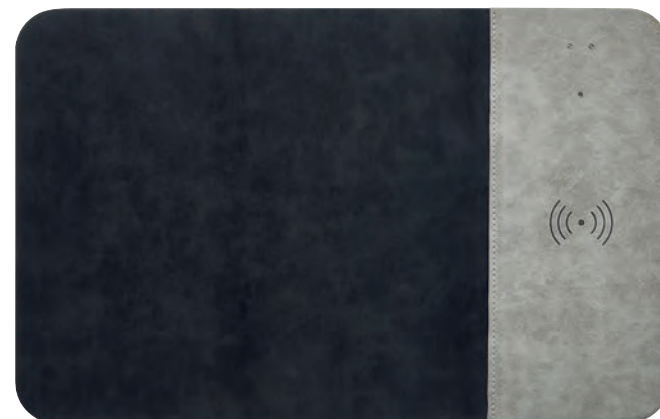

MOP 019 MOUSE PAD CARGADOR EXPERT

| Material | Medida | Colores |
|-------------------|---------------------------|---------|
| Curpiel | 34.7 x 22.2 cm | Gris |
| Área de impresión | Técnica de impresión | |
| 15 x 15 cm | Termograbado / Serigrafía | |

Mouse pad con cargador inalámbrico de 10W. Incluye 3 LEDs indicadores de carga y cable auxiliar tipo C de 1m.



AST 002 CARGADOR MOUSE PAD AGADIR

| Material | Medida | Colores |
|----------------------|----------------------|---------|
| Plástico / PU / Tela | 27 x 25 cm | Negro |
| Área de impresión | Técnica de impresión | |
| 12 x 10 cm | Serigrafía | |

Cargador inalámbrico con mouse pad, porta plumas y soporte para smartphone. Compatible con la mayoría de dispositivos comerciales que cuenten con tecnología de carga inalámbrica. Potencia de carga de 5W. Incluye cable cargador.



CRG 008 CARGADOR INOKO

| Material | Medida | Colores |
|-------------------|----------------------|------------------|
| Plástico | 4.2 x 3 cm | Blanco con Plata |
| Área de impresión | Técnica de impresión | |
| 3 x 1.8 cm | Goteado en Resina | |

Cargador para automóvil con 2 entradas USB. El área de impresión enciende al conectar.



CEL 025 SOPORTE SABIK

| Material | Medida | Colores |
|-------------------|----------------------|---------|
| Plástico | 6.9 x 16.5 cm | Blanco |
| Área de impresión | Técnica de impresión | |
| 3 cm Diámetro | Tampografía | |

Mecanismo ajustable para smartphones de 4.5 a 9 cm de ancho. Ángulo de rotación de 360°. Cuenta con ventosa de gel que se adhiere firmemente a tableros y parabrisas.



CEL 053 SOPORTE VETUSTA

| Material | Medida | Colores |
|-------------------|--------------------------|-------------|
| Plástico | 12 x 2.7 cm | Gris Oxford |
| Área de impresión | Técnica de impresión | |
| 2.5 x 0.8 cm | Serigrafía / Tampografía | |

SopORTE con mecanismo ajustable para smartphones. Ángulo de rotación de 360°. Se monta en las ventilas del aire acondicionado.





CEL 042 SOPORTE CARGADOR HERTHA

| Material | Medida | Colores |
|-------------------|----------------------|---------|
| Plástico | 10 x 11 cm | Negro |
| Área de impresión | Técnica de impresión | |
| 3 x 4 cm | Tampografía | |

Soporte de smartphone para auto con función de carga inalámbrica. Incluye mecanismo ajustable de 7 a 10 cm de ancho. Se monta en las ventilas del aire acondicionado. Incluye cable cargador usb-micro usb.



CEL 034 SOPORTE VOON

| Material | Medida | Colores |
|-------------------|----------------------|---------|
| Plástico | 6.8 x 2.8 cm | Blanco |
| Área de impresión | Técnica de impresión | |
| 3.5 x 1.5 cm | Tampografía | |

Soporte con mecanismo ajustable para smartphones de 6 a 8 cm de ancho. Ángulo de rotación de 360°. Se monta en las ventilas del aire acondicionado.

 Colores GTM: Blanco



CEL 041 SOPORTE SIBIU

| Material | Medida | Colores |
|-------------------|--------------------------|---------|
| Plástico | 10.1 x 2.8 cm | Negro |
| Área de impresión | Técnica de impresión | |
| 1.7 x 1.5 cm | Serigrafía / Tampografía | |

Soporte con mecanismo ajustable para smartphones de 6 a 8 cm de ancho. Ángulo de rotación de 360°. Incluye martillo de seguridad y cortador de cinturón de seguridad. Se monta en las ventilas del aire acondicionado.



MARTILLO



CORTADOR





A

CEL 037 SOPORTE TILPA

| Material | Medida | Colores |
|-------------------|--------------------------|---------|
| Plástico | 3.3 cm Diámetro | A/B/R |
| Área de impresión | Técnica de impresión | |
| 1.8 cm Diámetro | Serigrafía / Tampografía | |

Soporte para smartphone con base adherible reusable.

 Colores GTM: A/B/R



CEL 062 SOPORTE DRAFTAN

| Material | Medida | Colores |
|-------------------|----------------------|-------------|
| Metal | 3.2 cm Diámetro | Gris Oxford |
| Área de impresión | Técnica de impresión | |
| 1.5 x 1 cm | Láser / Serigrafía | |

Anillo para smartphone con giro 360°, la base gira 180° para ajustar la visión horizontal o vertical. Incluye adhesivo para pegar directamente sobre el dispositivo (no apto sobre superficies rugosas o impermeables).



CEL 063 SOPORTE MAAT

| Material | Medida | Colores |
|-------------------|----------------------|-------------|
| Metal | 4.1 x 7 cm | Gris Oxford |
| Área de impresión | Técnica de impresión | |
| 1.5 x 4 cm | Láser / Serigrafía | |

Soporte adherible para smartphone o tablet. Diseño plegable para ajustar en diferentes posiciones, dos brazos ajustables para proporcionar más ángulos de visión y rotación de 360° en la base.



R



B





CEL 048 MOMO STICK TPU

| Material | Medida | Colores |
|-------------------|-------------------------|---------|
| TPU / Plástico | 2.5 x 8 cm | Blanco |
| Área de impresión | Técnica de impresión | |
| 2.5 x 8 cm | Serigrafía / Full Color | |

Soporte para smartphone con diseño ultra delgado, uso fácil y seguro. Compatible con carga inalámbrica

MOMO STICK



CEL 049 MOMO STICK PET FULL COLOR

| Material | Medida | Colores |
|-------------------|----------------------|---------|
| TPU / Plástico | 2.5 x 8 cm | Blanco |
| Área de impresión | Técnica de impresión | |
| 2.2 x 7.8 cm | Full Color | |

Soporte para smartphone con diseño ultra delgado, uso fácil y seguro. Compatible con carga inalámbrica

MOMO STICK



CEL 052 MOMO CLIP

| Material | Medida | Colores |
|-------------------|--------------------------|---------|
| Plástico | 2.7 x 3.3 cm | Negro |
| Área de impresión | Técnica de impresión | |
| 1.7 x 1.5 cm | Serigrafía / Tampografía | |

Momo clip con pegamento 3M doble cara, pega en cualquier superficie plana. Fácil deslizamiento con cualquier dispositivo que cuente con un Momo Stick.

 Colores GTM: Negro

MOMO STICK

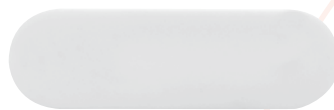

CEL 004 SOPORTE SNOW

| Material | Medida | Colores |
|-------------------|----------------------|---------|
| Plástico | 5.1 x 6.2 cm | Blanco |
| Área de impresión | Técnica de impresión | |
| 3.8 x 1.9 cm | Tampografía | |

Soporte para smartphone.

Colores GTM: Blanco



CEL 027 SOPORTE SEGINUS

| Material | Medida | Colores |
|-------------------|----------------------|---------|
| Plástico / Metal | 4.4 x 12.3 cm | Blanco |
| Área de impresión | Técnica de impresión | |
| 3.5 cm Diámetro | Serigrafía | |

Base para smartphone o tablet con limpia pantallas



CEL 061 SOPORTE SECHI

| Material | Medida | Colores |
|-------------------|-------------------------------|---------|
| Plástico | 6.5 x 10 cm Base / 16 cm Alto | Blanco |
| Área de impresión | Técnica de impresión | |
| 4 x 5 cm | Serigrafía / Tampografía | |

Soporte plegable. Soporte y base con material antiderrapante. Altura e inclinación ajustable. Desplegable a una altura máxima de 16 cm.





B

CEL 044 SOPORTE KUTUBIA

| Material | Medida | Colores |
|-------------------|--------------------------|---------|
| Plástico | 4 x 1.2 cm | B/N |
| Área de impresión | Técnica de impresión | |
| 2.5 cm Diámetro | Serigrafía / Tampografía | |

Soporte desplegable con adhesivo al reverso para pegarse al smartphone.

Colores GTM: B/N



N



CEL 007 SOPORTE BARI

| Material | Medida | Colores |
|-------------------|--------------------------|-----------------|
| Plástico | 7 x 11.6 cm | Blanco con Gris |
| Área de impresión | Técnica de impresión | |
| 4.5 x 2 cm | Serigrafía / Tampografía | |

Soporte antideslizante para smartphone con bolígrafo y touch screen.



BOLÍGRAFO



TOUCH SCREEN



CEL 060 SOPORTE TERRE

| Material | Medida | Colores |
|----------------------------------|----------------------|---------|
| Bambú | 5.9 x 7.9 cm | Beige |
| Área de impresión | Técnica de impresión | |
| 4 x 3 cm Arriba / 4 x 1 cm Abajo | Láser / Serigrafía | |

Soporte de bambú para smartphone o tablet. Incluye dos ranuras con diferente grosor para adaptarse a diversos dispositivos.



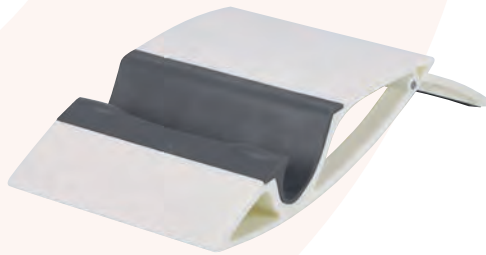

CEL 038 SOPORTE GUELMIM

| Material | Medida | Colores |
|-------------------|--------------------------|---------|
| Plástico | 10.5 x 8.1 cm | Blanco |
| Área de impresión | Técnica de impresión | |
| 5 x 2 cm | Serigrafía / Tampografía | |

Soporte para smartphone y tablet.



USB 230 SOPORTE CON USB SATURA 16 GB

| Material | Medida | Colores |
|-------------------|----------------------|-------------|
| Metal | 5.5 x 5.5 cm | Gris Oxford |
| Área de impresión | Técnica de impresión | |
| 0.8 x 3.5 cm | Serigrafía / Láser | |

USB con destapador y soporte para smartphone con tecnología magnet. (Funciona solo con dispositivos iOS de reciente modelo.)



AST 005 ARO DE LUZ ASTRID

| Material | Medida | Colores |
|-------------------|----------------------|---------|
| Plástico | 8.5 cm Diámetro | Blanco |
| Área de impresión | Técnica de impresión | |
| 3.5 x 1.5 cm | Serigrafía | |

Aro de luz de 28 LEDs con clip ajustable. Se puede montar en smartphones o computadoras para mejorar las fotografías, videos o videollamadas. Cuenta con 3 diferentes intensidades de luz. Incluye batería recargable y cable auxiliar micro USB.



INTENSIDADES DE LUZ



CEL 013 LIMPIA PANTALLAS MIKEL

| Material | Medida | Colores |
|-------------------|--------------------------|-----------------|
| Plástico | 3,8 x 7,2 cm | Blanco con Gris |
| Área de impresión | Técnica de impresión | |
| 2,7 x 2,7 cm | Serigrafía / Tampografía | |

Llavero con limpiador de pantallas y franela.



TAB 006 FUNDA PARA TABLET DAIKI

| Material | Medida | Colores |
|-------------------|----------------------|---------|
| Poliéster | 20 x 28 cm | Gris |
| Área de impresión | Técnica de impresión | |
| 10 x 15 cm | Bordado / Serigrafía | |

Funda para tablet. El compartimento frontal cuenta con cierre.



A



B



R

CEL 019 FUNDA KEEP

| Material | Medida | Colores |
|-------------------|----------------------|---------|
| Plástico | 9,5 x 22,5 cm | A/B/R |
| Área de impresión | Técnica de impresión | |
| 6 x 2,5 cm | Serigrafía | |

Funda para smartphone con cierre hermético a prueba de agua. Incluye cordón. Compatible con smartphones de 8 x 15 cm máximo.

Colores GTM: Blanco





AST 024 ORGANIZADOR BÁRIK

| Material | Medida | Colores |
|-------------------|----------------------|---------|
| Poliéster | 22 x 10 cm | Gris |
| Área de impresión | Técnica de impresión | |
| 16 x 5 cm | Serigrafía | |

Organizador para accesorios de tecnología con dos compartimentos. Cuenta con divisiones para guardar memoria Micro SD, USB, cables, cargadores, cámara, mouse, etc.



SIN 260 PORTA TABLET ASIER

| Material | Medida | Colores |
|-------------------|----------------------|---------|
| Poliéster | 21 x 25 x 3 cm | Gris |
| Área de impresión | Técnica de impresión | |
| 14 x 9 cm | Bordado / Serigrafía | |

Bolsa frontal con cierre velcro, con 2 compartimentos externos y 1 interno con cierre, bolsa principal para tablet y bolsa interna con velcro y cierre oculto, organizador de documentos, aditamento especial para audífonos y correa ajustable.



AST 004 ORGANIZADOR STUARI

| Material | Medida | Colores |
|-------------------|--|---------|
| Poliéster | 23 x 11 cm Cerrado / 23 x 43 cm Extendido | Gris |
| Área de impresión | Técnica de impresión | |
| 6 x 5 cm | Serigrafía | |

Organizador enrollable para accesorios. Contiene dos compartimentos con cierre y malla, un compartimento intermedio con bandas elásticas y un compartimento con dos bolsillos. Cierre con elástico.





CRG 012 POWER BANK DESNA

| Material | Medida | Colores |
|---------------------|----------------------|---------|
| Aluminio / Plástico | 2.1 x 9.1 cm | Plata |
| Área de impresión | Técnica de impresión | |
| 1 x 6 cm | Tampografía | |

Batería auxiliar para smartphone, capacidad 2,200 mAh. Incluye cable cargador compatible con USB y micro USB.

 Colores GTM: Plata

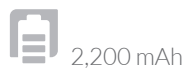

CRG 015 POWER BANK ALIOTH

| Material | Medida | Colores |
|-------------------|----------------------|---------|
| Plástico | 9.8 x 2.8 cm | A/R |
| Área de impresión | Técnica de impresión | |
| 6 x 1 cm | Tampografía | |

Batería auxiliar para smartphone, capacidad 2,200 mAh. Incluye cable cargador compatible con USB y micro USB.

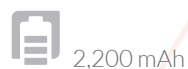

CRG 018 POWER BANK WINE TRAVEL

| Material | Medida | Colores |
|-------------------|----------------------|---------|
| Plástico | 3.8 x 10.3 cm | Negro |
| Área de impresión | Técnica de impresión | |
| 2 x 8.5 cm | Serigrafía | |

Batería auxiliar para smartphone, capacidad 2,200 mAh. Incluye clavija para conectarse a un enchufe de pared y cable cargador compatible con USB y micro USB.

 Colores GTM: Negro





B

CRG 024 POWER BANK HARGY

| Material | Medida | Colores |
|-------------------|----------------------|---------|
| Plástico | 4,3 x 9,5 cm | A/B/R |
| Área de impresión | Técnica de impresión | |
| 2 x 5 cm | Serigrafía | |

Batería auxiliar para smartphone, capacidad 2,400 mAh. Incluye cable cargador compatible con USB y micro USB.

Colores GTM: Blanco

2,400 mAh

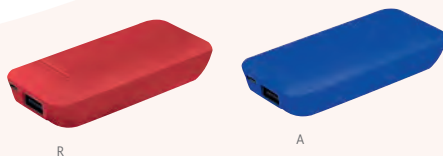

R

A



CRG 040 POWER BANK LANTANO

| Material | Medida | Colores |
|-------------------|--------------------------|---------|
| Plástico | 6,8 x 14,5 cm | Negro |
| Área de impresión | Técnica de impresión | |
| 3,5 x 2 cm | Serigrafía / Tampografía | |

Batería auxiliar para smartphone con capacidad de 10,000 mAh con carga inalámbrica y tecnología de imanes que se fija de manera automática y segura en la posición más optima para iniciar la carga. Compatible con dispositivos iOS de reciente modelo. Display indicador de batería. Puerto tipo C, USB y lightning (8 pines). Soporte en la parte trasera. Potencia de carga 10W. Incluye cable cargador compatible con USB y micro USB.



10,000 mAh 15 W



V

CRG 005 POWER BANK KASEN

| Material | Medida | Colores |
|-------------------|----------------------|---------|
| Plástico | 9,5 x 2,5 cm | A/B/R/V |
| Área de impresión | Técnica de impresión | |
| 6 x 1 cm | Serigrafía | |

Batería auxiliar para smartphone, capacidad 2,600 mAh. Incluye cable cargador compatible con USB, 30 pin, 8 pin y micro USB.

Colores GTM: A/B

2,600 mAh

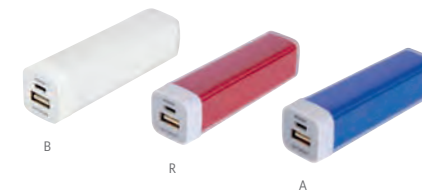

B

R

A





A



P



A

CRG 045 POWER BANK TAFEL

| Material | Medida | Colores |
|-------------------|--------------------------|---------|
| Plástico | 3.2 x 11.2 cm | A/B/N/P |
| Área de impresión | Técnica de impresión | |
| 1.3 x 5 cm | Serigrafía / Tampografía | |

Batería auxiliar para smartphone, capacidad 2,600 mAh. Textura tipo piel. Puerto USB y micro USB. Contiene indicador de carga de 1 LED y cable micro USB de silicón con argolla.



CRG 048 POWER BANK SAKTI

| Material | Medida | Colores |
|--|----------------------|---------|
| Plástico | 8.4 x 28 cm | A/B/N/P |
| Área de impresión | Técnica de impresión | |
| 1.5 x 1.5 cm Frente / 1.5 x 6 cm Lateral | Serigrafía | |

Batería auxiliar para smartphone de 6,000 mAh con cable tipo C integrado, 1 puerto de carga tipo C y 4 LEDs indicadores de carga al frente. Incluye adaptador lightning y caja individual.



CRG 049 POWER BANK CUMAI

| Material | Medida | Colores |
|-------------------|--------------------------|---------|
| Plástico | 5.8 x 8.11 cm | A/N |
| Área de impresión | Técnica de impresión | |
| 3.5 x 2 cm | Serigrafía / Tampografía | |

Batería auxiliar para smartphone de 10,000 mAh con 2 puertos de carga Micro USB y tipo C, 1 puerto USB, display redondo para mostrar el nivel de carga y correa. Incluye caja individual.



N



CRG 016 POWER BANK VOLANS

| Material | Medida | Colores |
|-------------------|----------------------|---------|
| Plástico | 5.1 x 12.2 cm | Plata |
| Área de impresión | Técnica de impresión | |
| 3 x 6 cm | Serigrafía | |

Batería auxiliar para smartphone, capacidad 4,000 mAh. Incluye cable cargador compatible con USB, 8 pin y micro USB. Cuenta con indicador de batería.

 4,000 mAh

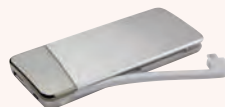

CRG 020 POWER BANK KENAI

| Material | Medida | Colores |
|-------------------|----------------------|---------|
| Plástico | 6.4 x 9.8 cm | Blanco |
| Área de impresión | Técnica de impresión | |
| 4 x 6.5 cm | Serigrafía | |

Batería auxiliar para smartphone, capacidad 5,000 mAh y doble puerto USB. Cuenta con clavija para conectarse a un enchufe de pared y conector para cargador de carro. Agitar para verificar el nivel de batería. Incluye cable cargador compatible con USB y micro USB.

  5,000 mAh



CRG 035 POWER BANK DEPOK

| Material | Medida | Colores |
|-------------------|----------------------|---------|
| Plástico | 9.8 x 6.4 cm | Negro |
| Área de impresión | Técnica de impresión | |
| 3 x 3 cm | Serigrafía | |

Batería auxiliar para smartphone con capacidad de 5,000 mAh. Cuenta con 2 salidas USB y entrada micro USB. Incluye cable cargador compatible con USB y micro USB.

  5,000 mAh



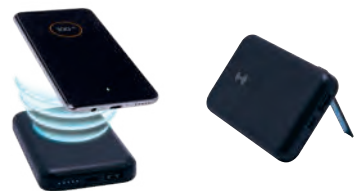

CRG 041 POWER BANK SAMARIO

| Material | Medida | Colores |
|-------------------|----------------------|---------|
| Plástico | 6.8 x 10.8 cm | Negro |
| Área de impresión | Técnica de impresión | |
| 4 x 4 cm | Serigrafía | |

Batería auxiliar para smartphone, capacidad 5,000 mAh con carga inalámbrica y tecnología de imanes que se fija de manera automática y segura en la posición más óptima para iniciar la carga. Compatible con dispositivos iOS recientes. Display indicador de batería. Puerto tipo C, USB y lightning (8 pines). Soporte en la parte trasera. LED que indica nivel de carga. Potencia de carga 5W. Incluye cable cargador compatible con USB y tipo C.



CRG 044 POWER BANK DAVUL

| Material | Medida | Colores |
|-------------------|--------------------------|---------|
| Plástico | 6.3 x 9.9 cm | A/B/P |
| Área de impresión | Técnica de impresión | |
| 4 x 4 cm | Serigrafía / Tampografía | |

Batería auxiliar para smartphone, capacidad 5,000 mAh. Contiene 1 puerto USB, 1 tipo C y 1 micro USB. Incluye 4 LEDs indicadores de carga y cable micro USB.



CRG 026 POWER BANK NIPET

| Material | Medida | Colores |
|-------------------|----------------------|---------|
| Plástico | 6.3 x 9.1 cm | Negro |
| Área de impresión | Técnica de impresión | |
| 4 x 5.5 cm | Serigrafía | |

Batería auxiliar para smartphone con linterna LED, capacidad 6,000 mAh y 4 LEDs indicadores de carga. Cuenta con 2 salidas USB y entrada micro USB. Incluye cable cargador compatible con USB y micro USB.



CRG 027 POWER BANK ALAID

| Material | Medida | Colores |
|-------------------|----------------------|---------|
| Plástico | 6,4 x 14,4 cm | Blanco |
| Área de impresión | Técnica de impresión | |
| 4 x 7,5 cm | Serigrafía | |

Batería auxiliar para smartphone con 3 salidas de carga, capacidad 7,500 mAh. Incluye cable cargador compatible con USB y micro USB. Display indicador de carga.

Colores GTM: Blanco

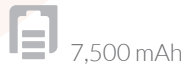

CRG 028 POWER BANK MAVY

| Material | Medida | Colores |
|-------------------|----------------------|---------|
| Plástico | 6,8 x 12,5 cm | Blanco |
| Área de impresión | Técnica de impresión | |
| 4,5 x 3 cm | Serigrafía | |

Batería auxiliar para smartphone con linterna LED y función de carga inalámbrica. Capacidad 8,000 mAh, con 4 LEDs indicadores de carga. Cuenta con 2 salidas USB, entrada micro USB y tipo C. Potencia de carga inalámbrica de 5W. Incluye cable cargador compatible con USB y micro USB.

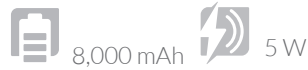



CRG 021 POWER BANK ONUS

| Material | Medida | Colores |
|-------------------|-------------|----------------------|
| Plástico | 16 x 9.5 cm | Negro |
| Área de impresión | | Técnica de impresión |
| 12 x 4.5 cm | | Serigrafía |

Batería auxiliar para smartphone, capacidad 10,000 mAh. Cuenta con 2 salidas USB, linterna de 1 LED y display para mostrar el nivel de batería. Incluye estuche y cable cargador compatible con USB y micro USB.

Colores GTM: Negro



10,000 mAh

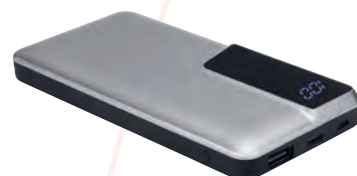

CRG 029 POWER BANK BRESLAVIA

| Material | Medida | Colores |
|-------------------|-------------|----------------------|
| Plástico | 7 x 14.1 cm | Plata |
| Área de impresión | | Técnica de impresión |
| 4 x 4 cm | | Serigrafía |

Batería auxiliar para smartphone, capacidad 10,000 mAh. Cuenta con una salida USB, entrada micro USB y tipo C. Display para mostrar el nivel de batería. Incluye cable cargador compatible con USB y micro USB.



10,000 mAh

CRG 046 POWER BANK AMPER

| Material | Medida | Colores |
|-------------------|----------------------|---------|
| Plástico | 7.4 x 14.6 cm | Blanco |
| Área de impresión | Técnica de impresión | |
| 5 x 8 cm | Serigrafía | |

Batería auxiliar para smartphone, capacidad 10,000 mAh. 2 Puertos USB y 1 micro USB. Cuenta con display de indicador de batería y 2 LEDs con función de lámpara. Incluye cable micro USB.

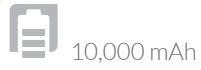

CRG 043 POWER BANK ESTOCOLMO

| Material | Medida | Colores |
|-------------------|--------------------------|---------|
| Plástico | 6.8 x 13.7 x 1.5 cm | Negro |
| Área de impresión | Técnica de impresión | |
| 4 x 6 cm | Serigrafía / Tampografía | |

Batería auxiliar para smartphone, capacidad 10,000 mAh. Contiene 2 puertos USB, 1 tipo C y 1 micro USB. Incluye 4 LEDs indicadores de carga y cable micro USB.





RANURA ANTI-GIRO



SLF 004 SELFIE STICK SURNA

| Material | Medida | Colores |
|---|--|---------------|
| Plástico / Aluminio | 5.4 x 27 cm Estuche / 2 x 24 cm Selfie Stick | Gris Metálico |
| Área de impresión | Técnica de impresión | |
| 20 x 2 cm Estuche / 3 x 4.5 cm Selfie Stick | Serigrafía en Estuche y Selfie Stick / Tampografía en Selfie Stick | |

Selfie stick con cable y botón para tomar fotos. Conector de 3.5 mm compatible con la entrada de audio del smartphone. El mango cuenta con batería auxiliar desmontable de 2,200 mAh. Extensión telescópica para mayor ángulo de foto. Ranura anti-giro. No requiere baterías. Compatible con dispositivos Android 4.2.2 / IOS 5.0.1 o superior. Mide 68 cm extendido aproximadamente. Mecanismo ajustable para smartphones de 6 a 8 cm de ancho. Incluye estuche.



2,000 mAh



SLF 005 SELFIE STICK LITE

| Material | Medida | Colores |
|---------------------|--------------------------|---------|
| Plástico / Aluminio | 3.8 x 18 cm | Negro |
| Área de impresión | Técnica de impresión | |
| 2 x 7 cm | Serigrafía / Tampografía | |

Selfie stick con trípode. Incluye control bluetooth para disparo de fotos vía remota (batería de botón incluida). Conexión de hasta 10m de distancia. Incluye led desmontable con luz fría, cálida y neutral. El holder gira 360° y el tubo retráctil alcanza hasta 68 cm. Incluye cable cargador con conexión micro USB para luz LED.





CEL 043 JAULA PARA SMARTPHONE WOLFSBURG

| Material | Medida | Colores |
|-------------------|----------------------|----------------|
| Plástico | 15 x 18.7 x 13 cm | Grís con Negro |
| Área de impresión | Técnica de impresión | |
| 10 x 5 cm | Serigrafía | |

Cuenta con 6 compartimentos para smartphones de 16 cm de alto como máximo. Incluye candado y juego de llaves.



CEL 054 AMPLIFICADOR DE IMAGEN COSSUM

| Material | Medida | Colores |
|-------------------|----------------------|---------|
| Plástico | 30 x 12.3 cm | Negro |
| Área de impresión | Técnica de impresión | |
| 15 x 3 cm | Serigrafía | |

Amplificador de imagen para smartphone con bocina bluetooth y radio FM. Batería recargable para 3 horas de reproducción aproximadamente. Incluye cable cargador USB.



TCH 002 APUNTADOR LITEN

| Material | Medida | Colores |
|-------------------|--------------------------|---------|
| Plástico | 1.6 x 9.6 cm | Plata |
| Área de impresión | Técnica de impresión | |
| 0.9 x 3.8 cm | Serigrafía / Tampografía | |

Touch screen con lámpara y láser. Incluye baterías.

Colores GTM: Plata



LÁSER



TOUCH SCREEN



LÁMPARA





USB



R

USB 012 USB OMI 4 GB

| Material | Medida | Colores |
|--|----------------------|---------|
| Plástico / Tela | 3 x 50 cm | A/B/R |
| Área de impresión | Técnica de impresión | |
| 1.8 x 1.8 cm Broche / 1.3 x 12.4 cm Listón | Serigrafía | |

USB con broche desprendible. Incluye colgante para smartphone, broche portafafete y caja individual.



A

B



A

USB 013 USB ARGOS 4 GB

| Material | Medida | Colores |
|-------------------|--------------------------|---------|
| Plástico | 1.8 x 6 cm | A/R/S/V |
| Área de impresión | Técnica de impresión | |
| 1 x 2.4 cm | Serigrafía / Tampografía | |

Tapa translúcida. Incluye caja individual.



V

R

S



USB 134 USB CASE 8 GB

| Material | Medida | Colores |
|-------------------|----------------------|---------|
| Acero / Plástico | 1.7 x 6.1 cm | Negro |
| Área de impresión | Técnica de impresión | |
| 1 x 3.8 cm | Láser | |

Tapa con imán. Incluye caja individual.



USB 136 USB SYDNEY 8 GB

| Material | Medida | Colores |
|-------------------|----------------------|---------|
| Acero Inoxidable | 1.6 x 6.5 cm | Plata |
| Área de impresión | Técnica de impresión | |
| 1 x 2.5 cm | Láser | |

USB con tapa. Incluye caja individual.





USB 030 USB BYTE 8 GB

| Material | Medida | Colores |
|-------------------|--|---------|
| Curpiel / Metal | 2 x 10 cm | Negro |
| Área de impresión | Técnica de impresión | |
| 1 x 4.5 cm | Láser / Pantógrafo / Serigrafía / Termograbado | |

USB Llavero. Incluye caja individual.

 Colores GTM: Negro



USB



USB 020 USB MILETO 8 GB

| Material | Medida | Colores |
|---|--|---------|
| Curpiel / Metal | 2.8 x 6 cm | Negro |
| Área de impresión | Técnica de impresión | |
| 1.5 x 2.5 cm Interior / 1.5 x 3 cm Exterior | Láser / Pantógrafo / Serigrafía / Termograbado | |

Incluye caja individual.



USB 200 USB WARENDA 8 GB

| Material | Medida | Colores |
|-------------------|------------------------------------|---------|
| Metal | 2.4 x 4.1 cm | Plata |
| Área de impresión | Técnica de impresión | |
| 2 x 2 cm | Goteado en Resina / Grabado Espejo | |

USB Llavero. Incluye caja individual.





USB 080 USB HARSTAD 8 GB

| Material | Medida | Colores |
|-------------------|----------------------|---------------|
| Metal | 3 x 5.5 cm | Gris Metálico |
| Área de impresión | Técnica de impresión | |
| 0.7 x 2 cm | Serigrafía | |

USB Llavero. Incluye caja individual.



USB 107 USB DINAGAT 8 GB

| Material | Medida | Colores |
|-------------------|----------------------|-----------------|
| Metal | 2.6 x 10.2 cm | Plata con Negro |
| Área de impresión | Técnica de impresión | |
| 0.9 x 1.5 cm | Láser / Pantógrafo | |

USB con mosquetón. Incluye estuche.



USB 104 USB BAWEAN 8 GB

| Material | Medida | Colores |
|-------------------|----------------------|-----------------|
| Metal / PVC | 2.4 x 6.6 cm | Plata con Negro |
| Área de impresión | Técnica de impresión | |
| 1.9 x 3 cm | Láser / Serigrafía | |

USB con cordón de 46 cm. Incluye caja individual.





V

USB 031 USB FLOPPY 8 GB

| Material | Medida | Colores |
|-------------------|---------------------------------|---------------|
| Metal / Rubber | 2 x 5,6 cm | A/M/N/O/P/R/V |
| Área de impresión | Técnica de impresión | |
| 1,3 x 2,5 cm | Láser / Pantógrafo / Serigrafía | |

USB Giratoria. Incluye caja individual.

Colores GTM: A/N/R



USB 132 USB TALAUD 8 GB

| Material | Medida | Colores |
|------------------------------------|--|---------|
| Curpiel / Metal | 1,3 x 7,7 cm | Negro |
| Área de impresión | Técnica de impresión | |
| 1 x 2 cm Metal / 0,7 x 2,5 cm Piel | Láser / Pantógrafo / Serigrafía / Termograbado | |

Incluye caja individual.



USB 029 USB TIRSO 8 GB

| Material | Medida | Colores |
|-------------------|--------------------------|---------|
| Plástico | 2,5 x 5 cm | Plata |
| Área de impresión | Técnica de impresión | |
| 1 x 1,5 cm | Serigrafía / Tampografía | |

Incluye estuche metálico.



USB 133 USB PRUIT 8 GB

| Material | Medida | Colores |
|-------------------|----------------------|---------|
| Plástico / Metal | 1,9 x 6,8 cm | Negro |
| Área de impresión | Técnica de impresión | |
| 1 x 1 cm | Serigrafía | |

USB Llavero. Incluye caja individual.



USB



USB 121 USB BOULIA 8 GB

| Material | Medida | Colores |
|-------------------|----------------------|---------|
| Rubber / Metal | 2 x 10 cm | Negro |
| Área de impresión | Técnica de impresión | |
| 1 x 2.5 cm | Láser / Serigrafía | |

USB Llavero. Incluye caja individual.

Colores GTM: Negro



USB 025 USB MORAY 8 GB

| Material | Medida | Colores |
|-------------------|----------------------|---------|
| Rubber / Metal | 1.8 x 11 cm | A/N/R |
| Área de impresión | Técnica de impresión | |
| 1.2 x 1.8 cm | Láser / Serigrafía | |

USB Llavero. Incluye caja individual.



S

USB 120 USB STORAGE 8 GB

| Material | Medida | Colores |
|-------------------|--------------------------|---------|
| Plástico | 2 x 6.6 cm | N/S |
| Área de impresión | Técnica de impresión | |
| 1.2 x 2.5 cm | Serigrafía / Tampografía | |

Se enciende LED de color al conectar. Incluye caja individual.

Colores GTM: N/S



N



R

N



USB

USB 137

USB TARJETA AUSTEN 8 GB

| Material | Medida | Colores |
|-------------------|----------------------|---------|
| Plástico | 8.5 x 5.5 cm | Blanco |
| Área de impresión | Técnica de impresión | |
| 8.5 x 5.5 cm | Full Color | |

USB Tarjeta.



8 GB



USB 126

USB TIRRENO 8 GB

| Material | Medida | Colores |
|---------------------|----------------------|---------|
| Plástico Reciclado. | 1.7 x 5.4 cm | Beige |
| Área de impresión | Técnica de impresión | |
| 0.8 x 3 cm | Serigrafía | |

Material reciclado. Incluye caja individual.



8 GB



USB 332

USB DEART 16 GB

| Material | Medida | Colores |
|-------------------|----------------------|---------|
| Madera / Metal | 1.5 x 6.5 cm | Beige |
| Área de impresión | Técnica de impresión | |
| 1 x 1.5 cm | Serigrafía / Láser | |

Incluye caja individual.



16 GB





USB 334

USB INFIS 16 GB

| Material | Medida | Colores |
|-------------------|----------------------|---------|
| Madera / Metal | 3 x 11 cm | Beige |
| Área de impresión | Técnica de impresión | |
| 1.3 x 3 cm | Serigrafía / Láser | |

USB Llavero con tapa imantada. Incluye caja individual.



USB 333

USB JÚPITER 16 GB

| Material | Medida | Colores |
|-------------------|----------------------|---------|
| Metal / Rubber | 1.2 x 8.6 cm | Negro |
| Área de impresión | Técnica de impresión | |
| 0.7 x 2.3 cm | Láser | |

USB Llavero con luz que enciende logo al grabar. Incluye caja individual.



USB 231

USB SELWIN 16 GB

| Material | Medida | Colores |
|-------------------|---------------------------------|---------|
| Metal / Rubber | 2 x 5.6 cm | A/N/R |
| Área de impresión | Técnica de impresión | |
| 1.3 x 2.5 cm | Láser / Pantógrafo / Serigrafía | |

USB Giratoria. Incluye caja individual.

Colores GTM: Negro



USB 230

SOPORTE CON USB SATURA 16 GB

| Material | Medida | Colores |
|-------------------|----------------------|-------------|
| Metal | 5.5 x 5.5 cm | Gris Oxford |
| Área de impresión | Técnica de impresión | |
| 0.8 x 3.5 cm | Serigrafía / Láser | |

USB con destapador y soporte para smartphone con tecnología magnet. (Funciona solo con dispositivos iOS de reciente modelo.)





B

USB 091 USB KASARI 16 GB

| Material | Medida | Colores |
|-------------------|--------------------------|---------|
| Plástico | 2 x 9 cm | A/B/O/R |
| Área de impresión | Técnica de impresión | |
| 1.3 x 3.5 cm | Serigrafía / Tampografía | |

Incluye caja individual.



R

O

A

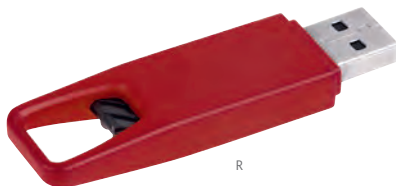

R

USB 092 USB KINEL 16 GB

| Material | Medida | Colores |
|-------------------|--------------------------|---------|
| Plástico | 1.9 x 7.2 cm | B/R/V |
| Área de impresión | Técnica de impresión | |
| 1.3 x 2.5 cm | Serigrafía / Tampografía | |

Incluye caja individual.



V

B

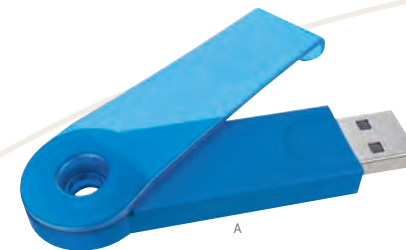

A

USB 093 USB GAMKA 16 GB

| Material | Medida | Colores |
|-------------------|--------------------------|---------|
| Plástico | 2.2 x 7.3 cm | A/B/R |
| Área de impresión | Técnica de impresión | |
| 1.2 x 4 cm | Serigrafía / Tampografía | |

Incluye caja individual.



B



R



USB 131 USB MONTBUI 16 GB

| Material | Medida | Colores |
|-------------------|----------------------|---------|
| Plástico / Metal | 2,3 x 6,3 cm | Plata |
| Área de impresión | Técnica de impresión | |
| 1,5 x 3,5 cm | Serigrafía | |

USB giratoria. Enciende luz al conectar. Incluye caja individual.

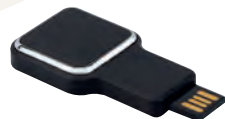

USB 139 USB MODRIC 16 GB

| Material | Medida | Colores |
|-------------------|----------------------|---------|
| Plástico | 3 x 5,1 cm | Negro |
| Área de impresión | Técnica de impresión | |
| 1,5 x 1,5 cm | Láser | |

USB con luz que enciende logo al grabar. Incluye caja individual.



USB 331 USB KRASNODAR 32 GB

| Material | Medida | Colores |
|-------------------|---------------------------------|---------|
| Metal / Rubber | 2 x 5,6 cm | Negro |
| Área de impresión | Técnica de impresión | |
| 1,3 x 2,5 cm | Láser / Pantógrafo / Serigrafía | |

USB Giratoria. Incluye caja individual.

Colores GTM: Negro



5

USB 135 USB GRENOBLE 16 GB

| Material | Medida | Colores |
|-------------------|----------------------|---------|
| Plástico | 2,1 x 6 cm | N/S |
| Área de impresión | Técnica de impresión | |
| 1 x 3 cm | Serigrafía | |

USB con correa de plástico. Incluye caja individual.

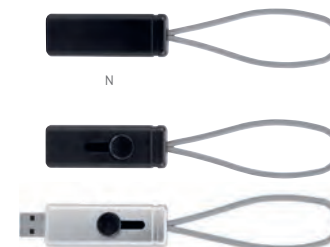

N



ARTÍCULOS DE OFICINA



61700 SET SARATOV

| Material | Medida | Colores |
|--|--|---------|
| Acero Inoxidable y Plástico Termo / Aluminio Bolígrafo / Metal Tarjetero | 8 x 22.8 cm Termo / 1.2 x 14 cm Bolígrafo / 6.3 x 9.3 cm Tarjetero | Negro |

| Área de impresión | Técnica de impresión |
|---|--|
| 5.5 x 14 cm Termo / 0.6 x 5 cm Bolígrafo / 4.5 x 3 cm Tarjetero | Láser y Serigrafía en Bolígrafo y Tarjetero / Láser, Serigrafía y Tampografía en Termo |

Incluye termo de doble pared con válvula de seguridad, tarjetero con acabado cromado (posición vertical), bolígrafo de aluminio y caja de regalo.



525 ml



60100 SET DUKE

| Material | Medida | Colores |
|-----------------|---|---------|
| Curpiel / Metal | 3.7 x 10.3 cm Llavero / 11 x 13.4 cm Bolígrafo / 9.7 x 6.3 cm Tarjetero | Café |

| Área de impresión | Técnica de impresión |
|--|---|
| 2.1 x 1.6 cm Llavero / 0.8 x 3.3 cm Bolígrafo / 6.3 x 4 cm Tarjetero | Láser y Serigrafía en Bolígrafo y Tarjetero / Láser, Serigrafía y Termograbado en Llavero |

Incluye llavero, tarjetero, bolígrafo y caja de regalo.



61200 SET PRINCE

| Material | Medida | Colores |
|-----------------|--|---------|
| Curpiel / Metal | 2 x 12.7 cm Llavero / 1 x 13.4 cm Bolígrafo / 6.2 x 9.8 cm Tarjetero | Negro |

| Área de impresión | Técnica de impresión |
|--|---|
| 1.3 x 2.5 cm Llavero / 0.7 x 3.2 cm Bolígrafo / 5 x 0.7 cm Tarjetero | Láser y Serigrafía en Bolígrafo y Tarjetero / Láser, Serigrafía y Termograbado en Llavero |

Incluye llavero, tarjetero, bolígrafo y caja de regalo.

Colores GTM: Negro

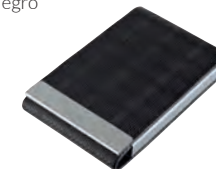



60700 SET VINSTRA

| Material | Medida | Colores |
|--|---|---------|
| Curpiel / Metal | 3 x 8.5 cm Llavero/ 9.7 x 6.7 cm Tarjetero | Negro |
| Área de impresión | Técnica de impresión | |
| 0.7 x 4 cm Llavero / 8.5 x 1 cm Tarjetero | Láser / Serigrafía | |

Incluye tarjetero, llavero y caja de regalo.



61500 SET PLITVICE

| Material | Medida | Colores |
|--|--|---------|
| Curpiel / Metal | 3.2 x 12 cm Llavero / 1 x 14 cm Bolígrafo / 10.8 x 9 cm Cartera | Negro |
| Área de impresión | Técnica de impresión | |
| 1 x 1.3 cm Llavero / 0.6 x 3 cm Bolígrafo / 9 x 6 cm Cartera | Láser / Serigrafía | |

Incluye bolígrafo, llavero, cartera con organizador de tarjetas, credenciales, compartimento doble para billetes y caja de regalo.



61900 SET BORAWLI

| Material | Medida | Colores |
|--|---|---------|
| Curpiel / Metal | 3.3 x 9.5 cm Llavero / 1 x 13.3 cm Bolígrafo | Negro |
| Área de impresión | Técnica de impresión | |
| 1.5 x 1.5 cm Llavero / 0.5 x 3 cm Bolígrafo | Láser / Serigrafía | |

Incluye bolígrafo, llavero y caja de regalo.





SET 110 SET SENDER

| Material | Medida | Colores |
|-----------------|---|---------|
| Curpiel / Metal | 10.5 x 14.2 Porta Pasaporte / 11.2 x 7.5 cm Tarjetero / 2.8 x 9.7 cm Llavero / 1.2 x 14 cm Bolígrafo | Gris |

| Área de impresión | Técnica de impresión |
|---|---|
| 7 x 11 cm Porta Pasaporte / 7 x 3 cm Tarjetero / 1.3 x 4 cm Llavero / 0.7 x 3 cm Bolígrafo | Láser y Serigrafía en Bolígrafo / Serigrafía en Porta Pasaporte y Tarjetero / Serigrafía y Termograbado en Llavero |

Incluye llavero, porta pasaporte, tarjetero, bolígrafo y caja de regalo.



62200 SET GOYAN

| Material | Medida | Colores |
|---|--|---------|
| Curpiel Libreta / Acero Inoxidable Bolígrafo / Metal Tarjetero | 15.4 x 21.2 cm Libreta / 1.2 x 14 cm Bolígrafo / 6.3 x 9.3 cm Tarjetero | Negro |

| Área de impresión | Técnica de impresión |
|---|---|
| 5 x 17 cm Libreta / 0.8 x 4 cm Bolígrafo / 4.5 x 3 cm Tarjetero | Láser y Serigrafía en Bolígrafo y Tarjetero / Láser y Termograbado en Libreta |

Incluye libreta con 80 hojas de raya, broche magnético y separador de hojas, bolígrafo tinta negra, tarjetero (posición vertical) y caja de regalo.



62500 SET LIPETSK

| Material | Medida | Colores |
|---|---|---------|
| Curpiel y Metal Bolígrafo y Tarjetero / Curpiel y Plástico Power Bank | 9.6 x 3 cm Power Bank / 1.3 x 13.5 cm Bolígrafo / 9.9 x 6.8 cm Tarjetero | Gris |

| Área de impresión | Técnica de impresión |
|---|----------------------|
| 7 x 2 cm Power Bank / 0.6 x 5.5 cm Bolígrafo / 6.3 x 4 cm Tarjetero | Serigrafía / Láser |

Incluye batería auxiliar para smartphone, capacidad 2,600 mAh, bolígrafo con touch screen, tarjetero terminado curpiel y caja de regalo.



2,600 mAh





61100 SET LUBOKA

| Material | Medida | Colores |
|---|--|---------|
| Madera | 8 x 11 cm Base / 3.2 x 8.7 cm Llavero / 1.2 x 13.5 cm Bolígrafo | Beige |
| Área de impresión | Técnica de impresión | |
| 4.5 x 6 cm Base / 1.8 x 3.5 cm Llavero / 0.6 x 3.5 cm Bolígrafo | Láser / Serigrafía | |

Incluye bolígrafo, llavero, base para smartphone y caja de regalo.



KTC 520 SET IZABAL

| Material | Medida | Colores |
|-------------------|---------------------------|---------|
| Madera | 6.1 x 6.1 cm cada Base | Beige |
| Área de impresión | Técnica de impresión | |
| 5 x 1.5 cm | Láser / Serigrafía | |

Set de bases para bolígrafos, tarjetas, clips y notas. No incluye accesorios.



SET 014 SET DE OFICINA LAVAUX

| Material | Medida | Colores |
|--|--|---------|
| Metal / Bambú | 1 x 14 cm Bolígrafo / 3.5 x 7.5 cm Llavero | Negro |
| Área de impresión | Técnica de impresión | |
| 0.5 x 2 cm Bolígrafo / 1.5 x 1.5 cm Llavero | Láser / Serigrafía | |

Set de oficina con bolígrafo, llavero y estuche. Bolígrafo con mecanismo twist.





PRO 542 SET HAVIROV

| Material | Medida | Colores |
|-------------------|--------------------------|--------------|
| Plástico | 15 x 6 cm | Transparente |
| Área de impresión | Técnica de impresión | |
| 10.5 x 2.5 cm | Serigrafía / Tampografía | |

Set de regla de 13 cm con notas adhesivas beige, 3 banderas de colores y clips.



PRO 004 SET ECO SEIBAL

| Material | Medida | Colores |
|---|--|---------|
| Plástico / Fibra de Trigo / Goma | 1 x 14 cm Bolígrafo / 1 x 14.5 cm Lapicera / 3 x 15 cm Regla / 3 x 2 cm Borrador | Azul |
| Área de impresión | Técnica de impresión | |
| 0.7 x 6 cm Bolígrafo / 0.7 x 6 cm Lapicera / 1 x 5 cm Regla | Serigrafía | |

Set ecológico el cuál incluye lapicera de 0.5 mm y bolígrafo con mecanismo pulsador, borrador, regla de 15 cm y caja de cartón.



PRO 519 MINI KIT DE ESCRITORIO

| Material | Medida | Colores |
|-------------------|----------------------|--------------|
| Metal / Plástico | 9.2 x 6 cm | Transparente |
| Área de impresión | Técnica de impresión | |
| 6.2 x 4.5 cm | Serigrafía | |

Mini kit de escritorio con engrapadora, perforadora, despachador de cinta y quita grapas.

Colores GTM: Transparente





KTC 310 BASE CHOOYU

| Material | Medida | Colores |
|--|---|---------|
| Madera | 6.5 x 10.5 cm Base / 5 x 9.5 cm Figura | Beige |
| Área de impresión | Técnica de impresión | |
| 0.7 x 5 cm Base / 1 x 2.5 cm Figura | Láser / Serigrafía | |

Base para smartphone.

 Colores GTM: Beige



CT 700 CALCULADORA MAX

| Material | Medida | Colores |
|-------------------|----------------------|---------|
| Plástico | 13 x 13 cm | Negro |
| Área de impresión | Técnica de impresión | |
| 4 x 2.5 cm | Serigrafía | |

Calculadora bitono de 8 dígitos. Incluye 1 batería de botón.



CT 150 CALCULADORA COLGABLE ENCORE

| Material | Medida | Colores |
|-------------------|----------------------|---------|
| Plástico | 6.4 x 9.7 cm | A/N/R |
| Área de impresión | Técnica de impresión | |
| 4 x 0.5 cm | Tampografía | |

Calculadora de 8 dígitos. Incluye cordón de 48 cm. Batería solar.

 Colores GTM: A/N





CAL 005 CALENDARIO MONTECARLO

| Material | Medida | Colores |
|-------------------|----------------------|---------|
| Aluminio | 10,5 x 8,9 cm | Plata |
| Área de impresión | Técnica de impresión | |
| 8 x 1,5 cm | Láser / Pantógrafo | |

Calendario perpetuo.

Colores GTM: Plata



CAL 100 CALENDARIO ONTUR

| Material | Medida | Colores |
|-------------------|----------------------|---------|
| Metal | 10 x 10 cm Abierto | Plata |
| Área de impresión | Técnica de impresión | |
| 8 x 3,5 cm | Láser / Serigrafía | |

Calendario perpetuo.

Colores GTM: Plata



HL 6655 ESTUCHE CON PORTA NOTAS

| Material | Medida | Colores |
|-------------------|----------------------|---------|
| Plástico | 14,8 x 8,7 cm | Negro |
| Área de impresión | Técnica de impresión | |
| 11 x 6 cm | Serigrafía | |

Incluye notas adheribles amarillas y 2 banderillas de colores.

Colores GTM: Negro





PRO 091 ESTUCHE ECO POMA

| Material | Medida | Colores |
|----------------------------------|----------------------------------|---------|
| Felpa RPET (Reciclado) / Bambú | 20 x 5.5 x 6.3 cm | Gris |
| Área de impresión | Técnica de impresión | |
| 5 x 3 cm Tapa / 4 x 2 cm Estuche | Serigrafía / Tampografía / Láser | |

Estuche para lápices con banda elástica. Tapa de bambú con función de soporte para smartphone.

Colores GTM: Gris



KTC 530 MULTI ORGANIZADOR DUNCAN

| Material | Medida | Colores |
|-------------------|----------------------|---------|
| Curpiel | 17.3 x 11 cm | Negro |
| Área de impresión | Técnica de impresión | |
| 7 x 7 cm | Serigrafía | |

Multi organizador con 2 compartimentos y cargador inalámbrico con cable USB.



61300 MULTI ORGANIZADOR SANTAREN

| Material | Medida | Colores |
|--|---|-----------------|
| Plástico | 6.3 x 10 cm Porta Plumas / 7.3 x 5.6 cm Despachador de Clips / 10.2 x 5.3 cm Organizador Doble | Blanco con Gris |
| Área de impresión | Técnica de impresión | |
| 4 x 5 cm Porta Plumas / 4 x 4 cm Despachador de Clips / 5 x 2 cm Organizador Doble | Serigrafía / Tampografía | |

Multi organizador con despachador de clips, porta plumas y organizador con 2 compartimentos. Incluye caja de regalo.



PRO 010 NOTAS ADHERIBLES YATRA

| Material | Medida | Colores |
|-------------------|----------------------|---------|
| Plástico | 15 x 11 cm | Blanco |
| Área de impresión | Técnica de impresión | |
| 11 x 8 cm | Serigrafía | |

Incluye 3 block de notas adheribles de diferentes formas y colores.



G

HL 005 PLANEADOR DIARIO GLIDER

| Material | Medida | Colores |
|-------------------|---------------------------|---------|
| Curpiel | 19.5 x 15.2 cm | G/N |
| Área de impresión | Técnica de impresión | |
| 13 x 5.5 cm | Termograbado / Serigrafía | |

Libreta con planeador para organizar actividades diarias. Incluye dos aros metálicos, botón de presión y 60 hojas de 100 gr.



PORTA CLIPS IMANTADO ANTI-STRESS

PRO 055

| Material | Medida | Colores |
|-------------------|----------------------|---------|
| Plástico / Metal | 8.7 x 2.3 cm | Blanco |
| Área de impresión | Técnica de impresión | |
| 5 x 1.2 cm | Serigrafía | |

Base imantada con 8 clips metálicos.

Colores GTM: Blanco

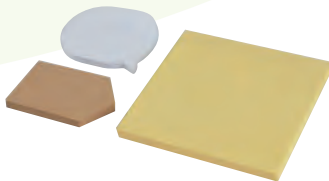

N





HL 6540 PORTA NOTAS POPPIN

| Material | Medida | Colores |
|-------------------|----------------------|---------|
| Curpiel | 9 x 9 cm | A/N/R |
| Área de impresión | Técnica de impresión | |
| 7 x 7 cm | Serigrafía | |

Incluye 150 notas adhesibles.

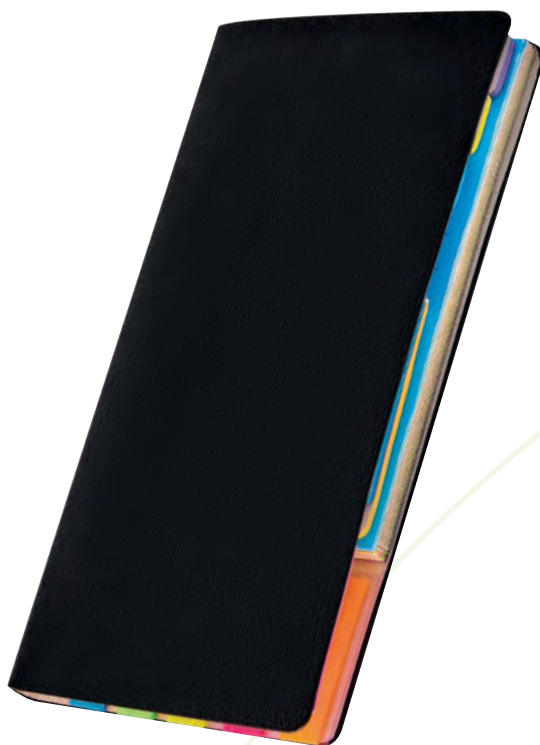

HL 008 JUEGO DE NOTAS NOND

| Material | Medida | Colores |
|-------------------|---------------------------|---------|
| Curpiel / Papel | 19.5 x 15.2 cm | Negro |
| Área de impresión | Técnica de impresión | |
| 6 x 15 cm | Serigrafía / Termograbado | |

Incluye notas adhesivas a rayas en 6 colores con 10 hojas cada una, banderines adhesivos en 5 colores con 25 notas cada uno, notas adhesivas con puntos en 4 colores con 15 notas cada uno, notas adhesivas en 4 colores con 15 hojas cada uno y un par de notas adhesivas con 45 notas cada uno.



HL 6520 PORTA NOTAS BOX NOTES

| Material | Medida | Colores |
|-------------------|----------------------|---------|
| Plástico | 9 x 9,4 cm | Negro |
| Área de impresión | Técnica de impresión | |
| 5 x 5 cm | Serigrafía | |

Incluye 200 hojas de notas.

 Colores GTM: Negro

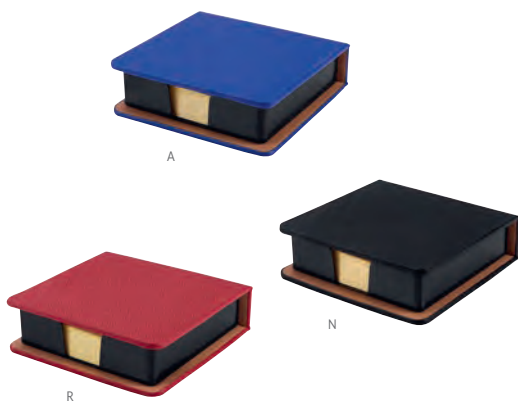

HL 6035

PORTA NOTAS VENTALL

| Material | Medida | Colores |
|-------------------|----------------------|---------|
| Plástico | 5.2 x 8.4 cm | A/B/R |
| Área de impresión | Técnica de impresión | |
| 3.5 x 7 cm | Serigrafía | |

Incluye mini bolígrafo, 20 notas adheribles amarillas y banderillas de 3 colores.

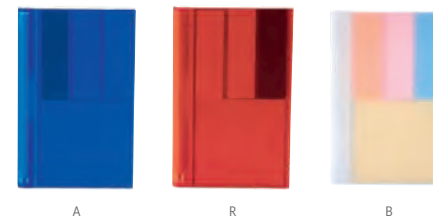

A

R

B

HL 6270

PORTA NOTAS DOKKA

| Material | Medida | Colores |
|---------------------------|----------------------|---------|
| Cartón / Papel / Plástico | 16.5 x 10.2 cm | Beige |
| Área de impresión | Técnica de impresión | |
| 14 x 8 cm | Serigrafía | |

Incluye bolígrafo ecológico, porta plumas, regla de 15 cm, clips, 100 notas color beige y banderillas adheribles de 5 colores.



HL 6030

PORTA NOTAS LULE

| Material | Medida | Colores |
|---------------------------|----------------------|---------|
| Cartón / Papel / Plástico | 16 x 5 cm | Beige |
| Área de impresión | Técnica de impresión | |
| 14 x 1.5 cm | Serigrafía | |

Incluye notas adheribles: 25 amarillas, 25 rosas y banderillas de 5 colores. Regla de 12 cm en la cubierta.





HL 61200 PORTA NOTAS INZIA

| Material | Medida | Colores |
|---------------------------|----------------------|---------|
| Cartón / Papel / Plástico | 15.4 x 6 cm | Beige |
| Área de impresión | Técnica de impresión | |
| 12 x 4 cm | Serigrafía | |

Incluye 2 blocks de notas adheribles y banderas de 6 colores, regla de 12 cm y bolígrafo ecológico.

 Colores GTM: Beige



HL 6040 PORTA NOTAS PETRUCCI

| Material | Medida | Colores |
|---------------------------|----------------------|---------|
| Cartón / Papel / Plástico | 12 x 9 cm | Beige |
| Área de impresión | Técnica de impresión | |
| 9 x 6.5 cm | Serigrafía | |

Incluye notas adheribles, banderillas adheribles de 5 colores y bolígrafo ecológico.



HL 6245 PORTA NOTAS HAYMAN

| Material | Medida | Colores |
|-------------------|----------------------|---------|
| Cartón / Papel | 14 x 10 cm | Beige |
| Área de impresión | Técnica de impresión | |
| 11 x 6 cm | Serigrafía | |

Incluye bolígrafo ecológico, regla de 12 cm, 100 hojas de notas blancas, 25 notas adheribles beige y banderas de 5 colores.

 Colores GTM: Beige





HL 009 JUEGO DE NOTAS KERTY

| Material | Medida | Colores |
|-------------------|----------------------|---------|
| Cartón / Papel | 10.2 x 20.5 cm | Beige |
| Área de impresión | Técnica de impresión | |
| 6 x 15 cm | Serigrafía | |

Incluye notas adhesivas a rayas en 6 colores diferentes con 10 hojas cada una, banderines adhesivos en 5 colores con 25 notas cada uno, 20 hojas a raya.



HL 6530 PORTA NOTAS AZALAI

| Material | Medida | Colores |
|-------------------|----------------------|---------|
| Cartón / Papel | 10.3 x 15.4 cm | Beige |
| Área de impresión | Técnica de impresión | |
| 8 x 3 cm | Serigrafía | |

Incluye bolígrafo ecológico y notas adhesibles: 100 en color beige y banderas de colores.

Colores GTM: Beige



HL 6140 PORTA NOTAS CHAJARI

| Material | Medida | Colores |
|-------------------|----------------------|---------|
| Cartón / Papel | 10.5 x 10.9 cm | Beige |
| Área de impresión | Técnica de impresión | |
| 4 x 5 cm | Serigrafía | |

Incluye porta plumas, clips, 150 notas adhesibles amarillas, 50 hojas de notas blancas, 100 hojas de notas multicolor y banderas de 5 colores.





HL 6045 PORTA NOTAS MUHAM

| Material | Medida | Colores |
|-------------------|----------------------|---------|
| Cartón / Papel | 10.8 x 6.5 cm | Beige |
| Área de impresión | Técnica de impresión | |
| 7 x 3.5 cm | Serigrafía | |

Incluye 5 tiras de banderillas y 3 blocks de notas adhesibles de colores. Espiral metálico doble.

 Colores GTM: Beige



HL 6230 PORTA NOTAS ANSER

| Material | Medida | Colores |
|-------------------|----------------------|---------|
| Cartón / Papel | 8.6 x 8.6 cm | Beige |
| Área de impresión | Técnica de impresión | |
| 6 x 6 cm | Serigrafía | |

Incluye porta plumas, 500 notas de diferentes colores, 25 notas adhesibles amarillas y 5 banderas adhesibles de diferentes de colores.

 Colores GTM: Beige



HL 6010 PORTA NOTAS TRUSKAVET

| Material | Medida | Colores |
|-------------------|----------------------|---------|
| Cartón / Papel | 8.3 x 5.4 cm | Beige |
| Área de impresión | Técnica de impresión | |
| 6 x 2.5 cm | Serigrafía | |

Contiene 5 tiras de banderillas adhesibles de colores.

 Colores GTM: Beige





HL 045 PORTA NOTAS DOCTOR

| Material | Medida | Colores |
|-------------------|----------------------|---------|
| Cartón | 8,2 x 9,9 cm | Azul |
| Área de impresión | Técnica de impresión | |
| 3,5 x 2,5 cm | Serigrafía | |

Incluye 2 blocks de notas adheribles y 5 banderillas de colores.



HL 6570 PORTA NOTAS ANDES

| Material | Medida | Colores |
|-------------------|----------------------|---------|
| Cartón | 10,2 x 8 cm | A/N/R |
| Área de impresión | Técnica de impresión | |
| 9 x 6 cm | Serigrafía | |

Incluye 100 notas adheribles con forma de nube de texto, 25 amarillas y banderillas de 5 colores.



A



N



R



PRO 030 PORTAGAFETE GAURI

| Material | Medida | Colores |
|-------------------|----------------------|---------|
| Metal | 3.2 x 8 cm | Plata |
| Área de impresión | Técnica de impresión | |
| 2.2 cm Diámetro | Goteado en Resina | |

Cordón de 70 cm. Incluye clip porta tarjetas.

 Colores GTM: Plata



PRO 027 PORTAGAFETE RETRÁCTIL

| Material | Medida | Colores |
|-------------------|---------------------------------|-------------|
| Plástico | 3.2 x 8.2 cm | A/B/N/O/R/V |
| Área de impresión | Técnica de impresión | |
| 2.1 cm Diámetro | Goteado en Resina / Tampografía | |

Cordón de 85 cm. Incluye clip porta tarjetas.

 Colores GTM: A/B/N/R/V



PRO 060 PORTAGAFETE BELAKO

| Material | Medida | Colores |
|----------------------|----------------------|---------|
| Poliéster / Plástico | 2 x 53 cm | A/N/R |
| Área de impresión | Técnica de impresión | |
| 1 x 1.5 cm | Serigrafía | |

Incluye broche de seguridad, clip desmontable y gancho giratorio.

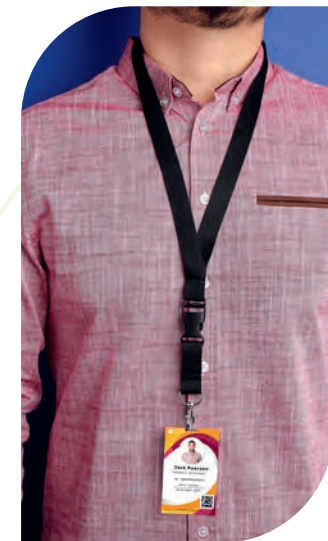



HL 6580 PROGRAMADOR SALOMÉ

| Material | Medida | Colores |
|-------------------|----------------------|---------|
| Curpiel | 28.8 x 20.9 cm | Negro |
| Área de impresión | Técnica de impresión | |
| 6 x 18 cm | Serigrafía | |

Incluye block de notas con 70 hojas de raya con medida de 20,3 x 20 cm, notas adheribles y banderillas de 4 colores.



HL 6280 PROGRAMADOR PRISTINA

| Material | Medida | Colores |
|---------------------------|----------------------|---------|
| Cartón / Papel / Plástico | 24.6 x 19.8 cm | Beige |
| Área de impresión | Técnica de impresión | |
| 22 x 5.5 cm | Serigrafía | |

Programador semanal con 100 hojas. Incluye bolígrafo ecológico, clips y banderillas adheribles de 6 colores.



HL 6015 SEPARADOR ECOLÓGICO KIKORI

| Material | Medida | Colores |
|-------------------|----------------------|---------|
| Cartón / Papel | 5.7 x 22 cm | Beige |
| Área de impresión | Técnica de impresión | |
| 5 x 4.5 cm | Serigrafía | |

Incluye notas adheribles: 25 amarillas y banderillas de 5 colores. Regla de 14 cm impresa.

Colores GTM: Beige



HL 6020 SEPARADOR ECOLÓGICO WORA

| Material | Medida | Colores |
|-------------------|----------------------|---------|
| Cartón | 5.5 x 8.3 cm | Beige |
| Área de impresión | Técnica de impresión | |
| 2 x 3 cm | Serigrafía | |

Incluye 30 notas adheribles.

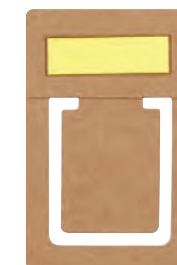

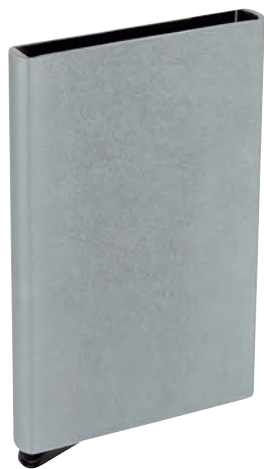

M 83230 TARJETERO KALI

| Material | Medida | Colores |
|-------------------|---------------------------------|---------|
| Aluminio | 6.3 x 10 cm | Gris |
| Área de impresión | Técnica de impresión | |
| 5 x 8 cm | Láser / Pantógrafo / Serigrafía | |

Tarjetero vertical. Mecanismo "pop up" para desplegar tarjetas. Sistema anti robo RFID.

 Colores GTM: Gris



M 83750 TARJETERO NOSHAQ

| Material | Medida | Colores |
|---------------------|----------------------|---------|
| Aluminio / Plástico | 10.5 x 7 cm | Plata |
| Área de impresión | Técnica de impresión | |
| 7 x 4 cm | Láser / Serigrafía | |

Cuenta con 5 espacios para tarjetas y batería auxiliar capacidad 2,500 mAh. Incluye cable adaptador compatible con micro USB. Sistema anti robo RFID.



2,500 mAh



M 83380 TARJETERO SORRENTO

| Material | Medida | Colores |
|-------------------|----------------------|---------|
| Metal | 6.3 x 9.3 cm | Negro |
| Área de impresión | Técnica de impresión | |
| 4.5 x 3 cm | Láser / Serigrafía | |

Posición vertical.



M 83964 TARJETERO VEKONY

| Material | Medida | Colores |
|-------------------|---------------------------------|---------|
| Aluminio | 9.3 x 5.9 cm | Plata |
| Área de impresión | Técnica de impresión | |
| 7 x 3 cm | Láser / Pantógrafo / Serigrafía | |

Posición horizontal.

 Colores GTM: Plata

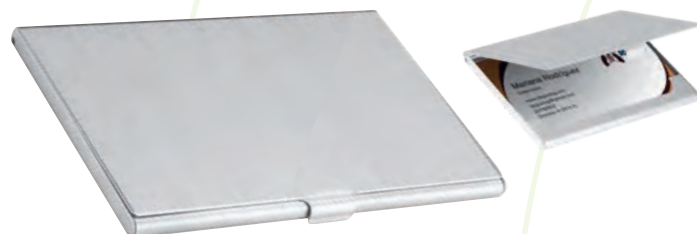

M 83800 TARJETERO TURIZO

| Material | Medida | Colores |
|-------------------|----------------------|-------------|
| Curpiel / Metal | 10.3 x 6.3 cm | Gris Oxford |
| Área de impresión | Técnica de impresión | |
| 5 x 2 cm | Serigrafía | |

Posición vertical.



M 83350 TARJETERO IKSAN

| Material | Medida | Colores |
|--|----------------------|---------|
| Curpiel / Metal | 9.6 x 6.5 cm | Negro |
| Área de impresión | Técnica de impresión | |
| 5 x 4 cm Curpiel / 3.5 x 0.8 cm Metal | Láser / Serigrafía | |

Posición horizontal.



M 83500 TARJETERO SAVE

| Material | Medida | Colores |
|---------------------|----------------------|---------|
| Plástico / Aluminio | 10.5 x 7 cm | Plata |
| Área de impresión | Técnica de impresión | |
| 7 x 4 cm | Láser / Serigrafía | |

Con 6 espacios para tarjetas. Sistema anti robo RFID.

 Colores GTM: Plata

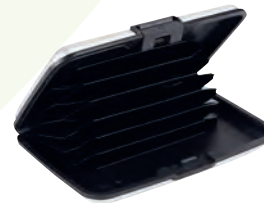

M 83900 TARJETERO ANTIMICROBIANO

| Material | Medida | Colores |
|-------------------|--------------------------|---------|
| Plástico | 6 x 9 cm | Blanco |
| Área de impresión | Técnica de impresión | |
| 2.5 x 6 cm | Serigrafía / Tampografía | |

Tarjetero vertical. Espacio para una tarjeta. Desplazar la tarjeta para su uso. Material antimicrobiano. Sistema anti robo RFID.



M 83400 TARJETERO KOZE

| Material | Medida | Colores |
|--|----------------------|---------|
| Curpiel / Metal | 6.4 x 9.5 cm | Negro |
| Área de impresión | Técnica de impresión | |
| 5 x 5 cm Curpiel / 5 x 0.8 cm Metal | Láser / Serigrafía | |

Tarjetero vertical. Doble compartimento.





PORTARRETRATOS



PRT 001 PORTARRETRATO LIVING

| Material | Medida | Colores |
|-------------------------|---------------------------------|---------|
| Aluminio No Galvanizado | 15.5 x 17.5 cm | Plata |
| Área de impresión | Técnica de impresión | |
| 13 x 2.5 cm | Láser / Pantógrafo / Serigrafía | |

2 Posiciones: horizontal y vertical. Tamaño de la foto 10 x 15 cm.

 Colores GTM: Plata



PRT 115 PORTARRETRATO LAUSANA

| Material | Medida | Colores |
|-------------------|----------------------|---------|
| Plástico | 16 x 21 cm | B/N |
| Área de impresión | Técnica de impresión | |
| 12 x 3 cm | Serigrafía | |

2 Posiciones: horizontal y vertical. Tamaño de la foto 10 x 15 cm.



N





PRT 090

PORTARRETRATO SAHURA

| Material | Medida | Colores |
|-------------------------|---------------------------------|---------|
| Aluminio No Galvanizado | 18 x 13 cm | Plata |
| Área de impresión | Técnica de impresión | |
| 12 x 1 cm | Láser / Pantógrafo / Serigrafía | |

2 Posiciones: horizontal y vertical. Tamaño de la foto 10 x 15 cm.



R

PRT 003

PORTARRETRATO CINDREL

| Material | Medida | Colores |
|-------------------|----------------------|-----------|
| Plástico | 17.5 x 17.5 cm | A/B/O/R/V |
| Área de impresión | Técnica de impresión | |
| 13 x 5 cm | Serigrafía | |

2 Posiciones: horizontal y vertical. Tamaño de la foto 13.5 x 8.5 cm.



PRT 005

PORTARRETRATO PAGLIA

| Material | Medida | Colores |
|-------------------|----------------------|---------|
| Plástico | 22 x 17 cm | Blanco |
| Área de impresión | Técnica de impresión | |
| 7 x 2 cm | Serigrafía | |

2 Posiciones: horizontal y vertical. Tamaño de la foto 18 x 13 cm.

 Colores GTM: Blanco



B



V

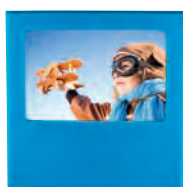

A



O





PRT 004 PORTARRETRATO ALBALI

| Material | Medida | Colores |
|-------------------|---------------------------------|---------|
| Aluminio | 17 cm Diámetro | Plata |
| Área de impresión | Técnica de impresión | |
| 3 x 2.5 cm | Láser / Pantógrafo / Serigrafía | |

Tamaño de la foto 10 x 10 cm.



PRT 018 PORTARRETRATO AREZZO

| Material | Medida | Colores |
|-------------------|----------------------|---------|
| Madera | 18 x 20 cm | Café |
| Área de impresión | Técnica de impresión | |
| 13 x 2 cm | Láser / Serigrafía | |

Tamaño de la foto 18 x 12.5 cm.



PRT 120 PORTARRETRATO KROMERIZ

| Material | Medida | Colores |
|-------------------|----------------------|---------|
| Madera | 12 x 30 cm | Beige |
| Área de impresión | Técnica de impresión | |
| 8 x 5 cm | Serigrafía | |

Portarretrato con sujetador para colgar en la pared. Posición vertical con gancho para sujetar foto de 10 x 15 cm.





RELOJES



MK 401

RELOJ CARGADOR MITE

| Material | Medida | Colores |
|-------------------|----------------------|---------|
| Bambú | 16 x 3.8 x 7.5 cm | Beige |
| Área de impresión | Técnica de impresión | |
| 10 x 2 cm | Serigrafía / Láser | |

Reloj digital con carga inalámbrica de 10W. Display indicador de hora y temperatura. Tres modos de display para elegir y 4 niveles diferentes de brillo. Función de alarma. Carga por medio de cable tipo C incluido (1 m de largo).



10W



MK 250

RELOJ VON NEWMAN

| Material | Medida | Colores |
|---|----------------------|---------|
| Aluminio / Plástico Imitación Madera | 19.5 x 11 cm | Café |
| Área de impresión | Técnica de impresión | |
| 16 x 3 cm | Serigrafía | |

Funciones: reloj, alarma y termómetro. Batería (1 pila AA) incluida.

Colores GTM: Café





N

MK 500 RELOJ OSSIAN

| Material | Medida | Colores |
|---------------------|----------------------|---------|
| Aluminio / Plástico | 30,5 cm Diámetro | B/N |
| Área de impresión | Técnica de impresión | |
| 9 x 2,5 cm | Láser / Serigrafía | |

Batería (1 pila AA) no incluida.

Colores GTM: B/N



B



MK 120 RELOJ TIME CUBE

| Material | Medida | Colores |
|-------------------|----------------------|---------|
| Madera | 6,2 x 6,2 cm | Beige |
| Área de impresión | Técnica de impresión | |
| 5 x 5 cm | Serigrafía | |

Reloj de madera con LED. Funciones: hora, alarma (se pueden programar 3 alarmas), calendario y temperatura. Baterías (3 pilas AAA) no incluidas. Incluye caja individual.





MK 400 RELOJ LONDON

| Material | Medida | Colores |
|-------------------|----------------------|---------|
| Plástico | 28 cm Diámetro | Plata |
| Área de impresión | Técnica de impresión | |
| 20 cm Diámetro | Serigrafía | |

Reloj de pared. Batería (1 pila AA) no incluida. Amplia área de impresión. Venta de kit listo para armar e imprimir.

 Colores GTM: Plata



MK 013 RELOJ JADUAL

| Material | Medida | Colores |
|---------------------|----------------------|---------|
| Plástico / Aluminio | 29.5 x 29.5 cm | Negro |
| Área de impresión | Técnica de impresión | |
| 8 x 3.5 cm | Serigrafía | |

Reloj de pared con lazo. Batería (1 pila AA) no incluida.



MK 014 RELOJ REDI

| Material | Medida | Colores |
|---------------------|----------------------|---------|
| Plástico / Aluminio | 29.5 x 29.5 cm | Gris |
| Área de impresión | Técnica de impresión | |
| 8 x 3.5 cm | Serigrafía | |

Reloj de pared. Batería (1 pila AA) no incluida.





LIBRETAS



HL 9042 SET ZEMUN

| Material | Medida | Colores |
|---|---|---------|
| Curpiel Libreta / Plástico Bolígrafo | 10.2 x 14.9 cm Libreta / 1.2 x 14.5 cm Bolígrafo | Gris |
| Área de impresión | Técnica de impresión | |
| 6 x 14 cm Libreta / 0.6 x 7 cm Barril y 0.6 x 4 cm Clip | Termograbado en Libreta / Serigrafía en Bolígrafo | |

Set que incluye libreta con 80 hojas de raya y separador de hojas, bolígrafo y caja de regalo.

ZEGNO® 



HL 9043 SET KHALID

| Material | Medida | Colores |
|--|---|---------|
| Curpiel Libreta / Aluminio Bolígrafo | 12.4 x 17.6 cm Libreta / 1 x 14 cm Bolígrafo | Negro |
| Área de impresión | Técnica de impresión | |
| 9 x 10 cm Libreta / 0.5 x 5 cm Bolígrafo | Termograbado en Libreta / Láser y Serigrafía en Bolígrafo | |

Set que incluye libreta con 80 hojas de raya, separador de hojas y elástico para cerrar, bolígrafo y caja de regalo.

 Colores GTM: Negro

ZEGNO® 



R

HL 9085 SET DE LIBRETA NODI

| Material | Medida | Colores |
|--|---|---------|
| Curpiel Libreta / Plástico Bolígrafo / PVC Bolsa | 25 x 18 cm Estuche / 13 x 21 cm Libreta | A/N/R |
| Área de impresión | Técnica de impresión | |
| 18 x 13 cm Estuche / 10 x 17 cm Libreta | Serigrafía | |

Set que incluye libreta de con 64 hojas de raya, bolígrafo, regla de 20 cm y bolsa con cierre zip.





G



A



N

HL 9040 SET AITANA

| Material | Medida | Colores |
|--|---|---------|
| Tela y Metal | 15.2 x 21.7 cm | G/N |
| Libreta / Aluminio Bolígrafo | Libreta / 1.5 x 13.7 cm Bolígrafo | |
| Área de impresión | Técnica de impresión | |
| 4 x 2.5 cm Placa Metálica / 0.6 x 7 cm Bolígrafo | Láser en Placa Metálica / Grabado Espejo en Bolígrafo | |

Set que incluye libreta con 80 hojas de raya y broche imantado con placa metálica para grabado, bolígrafo metálico y caja de regalo.

ZEGNO® 

HL 9010 LIBRETA ISAR

| Material | Medida | Colores |
|-------------------|-----------------------------------|---------|
| Curpiel / Metal | 12.7 x 21 cm | A/R |
| Área de impresión | Técnica de impresión | |
| 8 x 18 cm | Láser / Termograbado / Serigrafía | |

Libreta con 96 hojas de raya con borde metálico para protección de extremos. Incluye elástico y bolígrafo metálico.

ZEGNO®  Gel Negra

HL 9015 LIBRETA QUERCUS

| Material | Medida | Colores |
|-------------------|-----------------------------------|---------|
| Curpiel | 14.5 cm x 21.5 cm | G/N |
| Área de impresión | Técnica de impresión | |
| 10 x 5 cm | Láser / Serigrafía / Termograbado | |

Libreta con 80 hojas raya. Incluye elástico para bolígrafo y compartimento para tarjeta. Bolígrafo no incluido.

 Colores GTM: G/N

ZEGNO®



N



R



G



G

HL 030 LIBRETA KENYA

| Material | Medida | Colores |
|-------------------|-----------------------------------|---------|
| Curpiel | 14 x 20.7 cm | A/G/N/R |
| Área de impresión | Técnica de impresión | |
| 10 x 19 cm | Láser / Termograbado / Serigrafía | |

Libreta con 80 hojas de raya. Incluye separador de hojas, elástico para cerrar y bolígrafo de plástico.

 Colores GTM: A/G/N/R

ZEGNO® 



A

HL 9030 LIBRETA ESVA

| Material | Medida | Colores |
|---|---|---------|
| Curpiel / Metal | 14.5 x 21.4 cm | A/N |
| Área de impresión | Técnica de impresión | |
| 8 x 10 cm Cubierta / 2.4 cm Broche Metálico | Láser / Serigrafía / Termograbado / Goteado en Resina | |

Libreta con 80 hojas de raya. Incluye compartimento para bolígrafo y broche circular metálico imantado. Bolígrafo no incluido.

ZEGNO®



HL 2090 LIBRETA TABUK

| Material | Medida | Colores |
|-------------------|----------------------|---------|
| Curpiel | 14.1 x 20.9 cm | Negro |
| Área de impresión | Técnica de impresión | |
| 5 x 16 cm | Láser / Termograbado | |

Libreta con 80 hojas de raya. Incluye solapa y separador de hojas.

 Colores GTM: Negro

ZEGNO®

LIBRETAS



N



A



R



N





R

HL 9000 LIBRETA SOMBOR

| Material | Medida | Colores |
|-------------------|----------------------|---------|
| Curpiel | 13.2 x 20.2 cm | A/O/R/V |
| Área de impresión | Técnica de impresión | |
| 8 x 18 cm | Termograbado | |

Libreta con 80 hojas de raya. Incluye elástico para cerrar, separador de hojas y elástico para bolígrafo. Bolígrafo no incluido.

 Colores GTM: A/R

Z E G N O®



V



O



A



G

HL 2160 LIBRETA KIONA

| Material | Medida | Colores |
|-------------------|---------------------------|---------|
| Curpiel | 16 x 21 cm | A/G/N |
| Área de impresión | Técnica de impresión | |
| 9 x 15 cm | Serigrafía / Termograbado | |

Libreta con 80 hojas de raya. Incluye bolígrafo terminado rubber.

Z E G N O® 



N



A



A

HL 025 LIBRETA PRIPYAT

| Material | Medida | Colores |
|-------------------|----------------------|---------|
| Curpiel | 16.3 x 20.6 cm | A/G/N |
| Área de impresión | Técnica de impresión | |
| 13 x 17 cm | Láser / Termograbado | |

Libreta con 80 hojas de raya. Incluye espiral metálico doble.

Z E G N O®



N



G





R

HL 2150 LIBRETA BORYSPIL

| Material | Medida | Colores |
|--|----------------------|---------|
| Curpiel | 13.6 x 20.9 cm | A/G/R |
| Área de impresión | Técnica de impresión | |
| 7.5 x 15 cm Cubierta / 1.5 x 0.5 cm Placa | Láser / Termograbado | |

Libreta con 80 hojas de raya. Incluye elástico para bolígrafo, broche imantado para cerrar y placa para grabado.

ZEGNO®



G



A



N

HL 9096 LIBRETA MAGDA

| Material | Medida | Colores |
|----------------------------|----------------------|---------|
| Curpiel / Lámina de Encino | 14 x 21 cm | Negro |
| Área de impresión | Técnica de impresión | |
| 8 x 15 cm | Serigrafía / Láser | |

Libreta 80 hojas de raya. Pasta con laminado de encino y base color negro que se descubre al aplicar grabado láser. Incluye separador de hojas y elástico para cerrar.



REVERSO

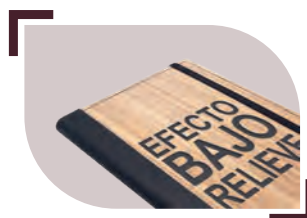

N

HL 9055 LIBRETA FUNEE

| Material | Medida | Colores |
|-------------------|---|---------|
| Curpiel | 12 x 17.5 cm | A/G/N |
| Área de impresión | Técnica de impresión | |
| 7 x 12 cm. | Serigrafía y Termograbado Libreta/ Láser Bolígrafo | |

Libreta con 80 hojas de raya. Contracubierta con espacio imantado para bolígrafo. Incluye bolígrafo metálico.

ZEGNO®



G



A



HL 2085 LIBRETA RITA

| Material | Medida | Colores |
|-------------------|---------------------------|---------|
| Curpiel | 13.5 x 21.1 cm | Negro |
| Área de impresión | Técnica de impresión | |
| 10 x 11 cm | Serigrafía / Termograbado | |

Libreta con 80 hojas de raya. Incluye separador de hojas y broche imantado para cerrar.

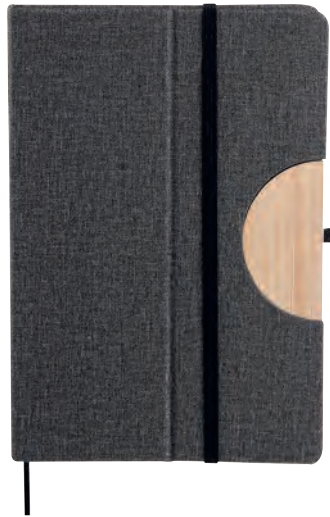

HL 9080 LIBRETA PAULO

| Material | Medida | Colores |
|---|----------------------|---------|
| Curpiel / Bambú | 14.5 x 21.3 cm | Gris |
| Área de impresión | Técnica de impresión | |
| 5 x 17 cm Libreta / 2 x 4.5 cm Bambú | Láser / Termograbado | |

Libreta con 80 hojas de raya. Cubierta plegable para base de smartphone. Incluye elástico para cerrar, separador de hojas y elástico para bolígrafo.

 Colores GTM: Gris

Z E G N O®



HL 2100 LIBRETA BOK

| Material | Medida | Colores |
|-------------------|--------------------------------------|-----------|
| Curpiel | 15 x 21 cm | A/C/N/O/R |
| Área de impresión | Técnica de impresión | |
| 6 x 13 cm | Láser / Serigrafía / Termograbado | |

Libreta 80 hojas de raya. Incluye solapa magnética y separador de hojas. Bolígrafo no incluido.

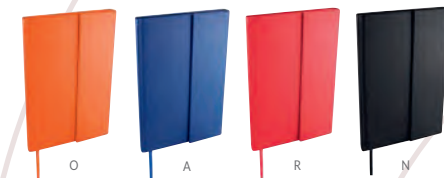



HL 9090 LIBRETA DREW

| Material | Medida | Colores |
|-------------------|---------------------------|---------|
| Curpiel | 16 x 21.4 cm | A/N/P |
| Área de impresión | Técnica de impresión | |
| 12 x 16 cm | Serigrafía / Termograbado | |

Libreta con 96 hojas de raya. Pasta suave y flexible. Incluye espacio para bolígrafo de lado izquierdo, separador de hojas y canto del mismo color que la pasta.



HL 1650 LIBRETA VALANTI

| Material | Medida | Colores |
|-------------------|-----------------------------------|---------|
| Curpiel | 8.8 x 15.5 cm | A/N |
| Área de impresión | Técnica de impresión | |
| 6 x 6 cm | Láser / Termograbado / Serigrafía | |

Libreta con 70 hojas de raya. Incluye separador de hojas y elástico para cerrar.



HL 1500 LIBRETA SCRIF

| Material | Medida | Colores |
|---|----------------------|---------|
| Curpiel | 8.5 x 13 cm | A/N |
| Área de impresión | Técnica de impresión | |
| 3 x 3.5 cm Cubierta / 2.5 x 1 cm Placa Metálica | Láser / Serigrafía | |

Libreta con 120 hojas de raya. Incluye separador de hojas, elástico para cerrar y placa para grabado.

 Colores GTM: Negro



HL 1755 LIBRETA RALEWAY

| Material | Medida | Colores |
|-------------------|---------------------------|---------|
| Curpiel | 15 x 21.3 cm | Gris |
| Área de impresión | Técnica de impresión | |
| 3 x 7 cm | Serigrafía / Termograbado | |

Libreta con 40 hojas de raya, 30 hojas de cuadro chico y 10 hojas para notas. Incluye separador de hojas.





A

HL 1750 LIBRETA MACEO

| Material | Medida | Colores |
|-------------------|----------------------|---------|
| Curpiel | 14.2 x 21 cm | A/R |
| Área de impresión | Técnica de impresión | |
| 6 x 4 cm | Termograbado | |

Libreta con 70 hojas de raya. Incluye separador de hojas.

ZEGNO®



R



N

HL 035 LIBRETA VINNYTSIA

| Material | Medida | Colores |
|-------------------|----------------------|---------|
| Curpiel | 11.3 x 17.3 cm | C/N |
| Área de impresión | Técnica de impresión | |
| 8.5 x 6.5 cm | Termograbado / Láser | |

Libreta con 70 hojas de raya. Incluye bolígrafo y notas adheribles de colores.

Colores GTM: Negro

ZEGNO®



HL 6590 LIBRETA VONIT

| Material | Medida | Colores |
|-------------------|-----------------------------------|---------|
| Curpiel | 14 x 20 cm | Negro |
| Área de impresión | Técnica de impresión | |
| 7 x 17 cm | Serigrafía / Termograbado / Láser | |

Block de notas con 70 hojas de raya medida 12 x 18 cm. Incluye notas adheribles con los días de la semana, bolígrafo ecológico y broche imantado para cerrar.

ZEGNO®



A

HL 9099 LIBRETA DIANA

| Material | Medida | Colores |
|-------------------|----------------------|---------|
| Curpiel | 9 x 13 cm | A/G/N |
| Área de impresión | Técnica de impresión | |
| 5 x 9 cm | Serigrafía | |

Libreta con 60 hojas de raya. Incluye notas adheribles de diferentes colores y bolígrafo ecológico.



G



N



C



HL 017 LIBRETA OWAMI

| Material | Medida | Colores |
|-------------------|----------------------|---------|
| Curpiel | 12 x 16 cm | Negro |
| Área de impresión | Técnica de impresión | |
| 6 x 12 cm | Láser | |

Libreta con 70 hojas de raya. Incluye elástico para cerrar, bolígrafo ecológico, notas amarillas y banderillas adheribles de diferentes colores.

 Colores GTM: Negro



R

HL 180 LIBRETA DETTI FOSS

| Material | Medida | Colores |
|-------------------|----------------------|-----------|
| Curpiel | 14.7 x 21.1 cm | A/N/O/R/V |
| Área de impresión | Técnica de impresión | |
| 8 x 17 cm | Láser / Termograbado | |

Libreta con 80 hojas de raya. Incluye separador de hojas.

 Colores GTM: A/N/R

Z E G N O®



A

V



O

N



G

HL 200 LIBRETA REIK

| Material | Medida | Colores |
|-------------------|---------------------------|---------|
| Curpiel | 14 x 21 cm | A/G/R |
| Área de impresión | Técnica de impresión | |
| 11 x 18 cm | Serigrafía / Termograbado | |

Libreta con 80 hojas de raya. Incluye elástico para cerrar, separador de hojas y elástico para bolígrafo.



A

R





R

HL 9065

LIBRETA CON LUZ CAFUNE

| Material | Medida | Colores |
|--|--|---------|
| Curpiel / Plástico | 14.4 x 21 cm | A/R |
| Área de impresión | Técnica de impresión | |
| 8 x 11 cm Cubierta / 2 x 2 cm Placa de Plástico | Láser en Placa de Plástico / Serigrafía y Termograbado en Cubierta | |

Libreta con 80 hojas de raya. Incluye separador de hojas y placa de plástico con luz. El logo se enciende al grabar. Incluye 1 batería de botón.

ZEGNO®



A

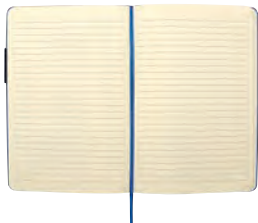

O

HL 2021

LIBRETA SMYRNA

| Material | Medida | Colores |
|-------------------|--------------------------------------|--------------|
| Curpiel | 14.2 x 21 cm | A/AR/N/O/R/V |
| Área de impresión | Técnica de impresión | |
| 10 x 15 cm | Serigrafía / Termograbado / Láser | |

Libreta con 80 hojas de raya. Incluye separador de hojas y elástico para cerrar.

ZEGNO®



R

AR

V

N

A



HL 2021



HL 2020

COMPARATIVO DE TAMAÑO



N

HL 185

LIBRETA LUTSK

| Material | Medida | Colores |
|-------------------|----------------------|---------|
| Curpiel | 12.9 x 20.5 cm | A/N/R |
| Área de impresión | Técnica de impresión | |
| 10 x 18 cm | Termograbado | |

Libreta con 80 hojas de raya y pasta flexible.

Colores GTM: A/N/R

ZEGNO®



R



A





G

HL 9097 LIBRETA MARKUS

| Material | Medida | Colores |
|-------------------|---------------------------|---------|
| Curpiel | 14.5 x 20.3 cm | A/G/N/V |
| Área de impresión | Técnica de impresión | |
| 10 x 6 cm | Serigrafía / Termograbado | |

Libreta con 100 Hojas de raya. Pasta flexible con elástico y separador de hojas.

ZEGNO®



A



N



V



AP

HL 9100 LIBRETA PISMO

| Material | Medida | Colores |
|-------------------|---------------------------|---------|
| Curpiel | 14.5 x 21 cm | AP/N/R |
| Área de impresión | Técnica de impresión | |
| 8 x 4 cm | Serigrafía / Termograbado | |

Libreta con 80 hojas de raya. Incluye broche magnético y separador de hojas.

ZEGNO®



R



N



AR

HL 2020 LIBRETA LOVECOLORS

| Material | Medida | Colores |
|-------------------|-----------------------------------|------------------|
| Curpiel | 9.8 x 14.6 cm | A/AR/N/O/P/R/V/Y |
| Área de impresión | Técnica de impresión | |
| 7 x 11 cm | Serigrafía / Termograbado / Láser | |

Libreta con 80 hojas de raya. Incluye separador de hojas y elástico para cerrar.

Colores GTM: A/N/R

Z E G N O®



O



A



N



R



V



Y



P

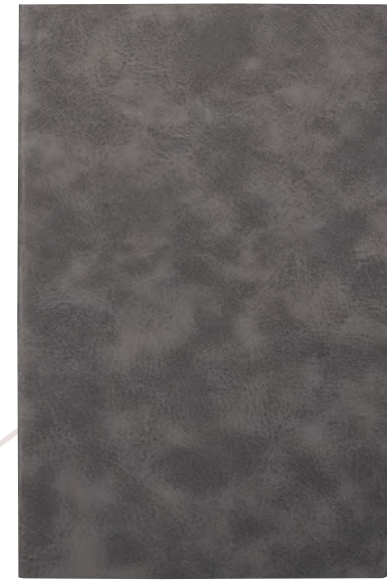

G

HL 195 LIBRETA AVOIR

| Material | Medida | Colores |
|-------------------|---------------------------|-----------|
| Curpiel | 14 x 21 cm | A/C/G/N/R |
| Área de impresión | Técnica de impresión | |
| 11 x 18 cm | Serigrafía / Termograbado | |

Libreta con 32 hojas de raya. Pasta flexible.



R



C



A



N



R



V



A

HL 2022 LIBRETA OLVERA

| Material | Medida | Colores |
|-------------------|----------------------|------------|
| Curpiel | 14.2 x 21 cm | AR/N/O/R/V |
| Área de impresión | Técnica de impresión | |
| 10 x 15 cm | Serigrafía | |

Libreta con 80 hojas de raya. Incluye separador de hojas y elástico para cerrar.

Colores GTM: AR/N/R

HL 2023 LIBRETA BAIONA

| Material | Medida | Colores |
|-------------------|----------------------|------------|
| Curpiel | 9.8 x 14.6 cm | AR/N/O/R/V |
| Área de impresión | Técnica de impresión | |
| 7 x 11 cm | Serigrafía | |

Libreta con 80 Hojas de raya. Incluye separador de hojas y elástico para cerrar.

Colores GTM: AR/N/R

HL 2720 BLOCK DE NOTAS CON BOLÍGRAFO

| Material | Medida | Colores |
|-------------------|----------------------|---------|
| Plástico | 7.9 x 10.5 cm | A/B/R |
| Área de impresión | Técnica de impresión | |
| 5 x 8 cm | Serigrafía | |

Block de notas con 60 hojas blancas. Incluye bolígrafo.

Colores GTM: A/B/R



B



R



N



O



AR



V



N



O



AR



R



HL 080 LIBRETA DUNYA

| Material | Medida | Colores |
|-------------------|----------------------|---------|
| Corcho | 10 x 14 cm | Beige |
| Área de impresión | Técnica de impresión | |
| 6 x 11 cm | Láser / Serigrafía | |

Libreta con 80 hojas de raya. Incluye separador de hojas y elástico para cerrar.



HL 018 LIBRETA PALOUSE

| Material | Medida | Colores |
|-------------------|----------------------|---------|
| Cartón | 10.7 x 15.6 cm | Beige |
| Área de impresión | Técnica de impresión | |
| 8 x 12 cm | Serigrafía | |

Libreta con 70 hojas de raya. Incluye notas amarillas y banderillas adheribles de diferentes colores, regla de 12 cm, compartimento para tarjetas y bolígrafo ecológico.

Colores GTM: Beige



HL 016 LIBRETA JOG

| Material | Medida | Colores |
|-------------------|----------------------|---------|
| Cartón | 10.2 x 15.2 cm | Beige |
| Área de impresión | Técnica de impresión | |
| 5 x 10 cm | Serigrafía | |

Libreta con 50 hojas blancas. Incluye bolígrafo ecológico, broche para cerrar, notas amarillas y banderillas adheribles de diferentes colores.





HL 013 LIBRETA JADE

| Material | Medida | Colores |
|-------------------|----------------------|---------|
| Algodón Reciclado | 13 x 17.8 cm | Gris |
| Área de impresión | Técnica de impresión | |
| 9 x 16 cm | Serigrafía | |

Libreta con 80 hojas de raya. Incluye elástico para cerrar.



HL 019 LIBRETA SLOVIAN

| Material | Medida | Colores |
|-------------------|----------------------|---------|
| Cartón | 8.5 x 11.1 cm | Beige |
| Área de impresión | Técnica de impresión | |
| 5 x 7 cm | Serigrafía | |

Libreta con 80 hojas de raya. Incluye bolígrafo ecológico.

Colores GTM: Beige

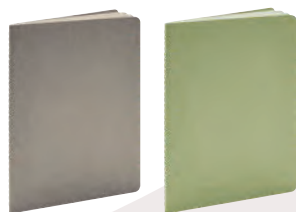

G V



A R N

HL 9095 LIBRETA DEREBO

| Material | Medida | Colores |
|-------------------|----------------------|-------------|
| Cartón | 14 x 21 cm | A/G/M/N/R/V |
| Área de impresión | Técnica de impresión | |
| 10 x 17 cm | Serigrafía | |

Libreta con 40 hojas de raya. Pasta de cartón de color con borde cocido.



M



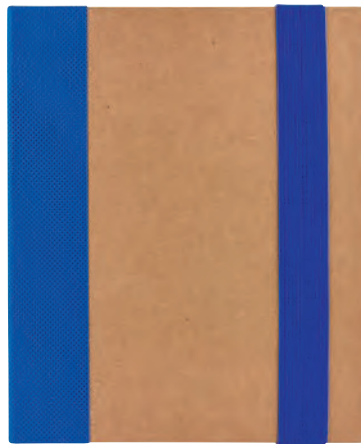

A

HL 2050 LIBRETA RIDGE

| Material | Medida | Colores |
|-------------------|----------------------|---------|
| Cartón | 14.3 x 18 cm | A/N/R/V |
| Área de impresión | Técnica de impresión | |
| 6 x 13 cm | Serigrafía | |

Libreta con 70 hojas de raya. Incluye 2 blocks de notas amarillas y banderillas adhesivas de diferentes colores, bolígrafo ecológico y elástico para cerrar.

Colores GTM: A/R/V



N

V

R

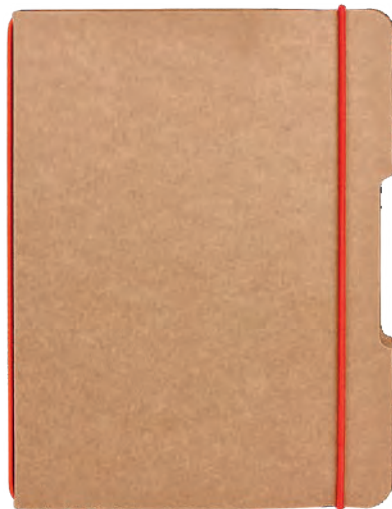

R

HL 015 LIBRETA BARRON

| Material | Medida | Colores |
|-------------------|----------------------|-----------|
| Cartón | 15.2 x 21 cm | A/N/O/R/V |
| Área de impresión | Técnica de impresión | |
| 9 x 18 cm | Serigrafía | |

Libreta con 40 hojas de raya. Incluye elástico para cerrar.

Colores GTM: A/N/R



O

A



N

V



V

HL 2040 LIBRETA ANTLIA

| Material | Medida | Colores |
|--------------------------|----------------------|---------|
| Cartón / Papel Reciclado | 15.4 x 20.9 cm | C/N/R/V |
| Área de impresión | Técnica de impresión | |
| 9 x 10 cm | Serigrafía | |

Libreta con 70 hojas de raya. Incluye bolígrafo ecológico y espiral metálico doble.

Colores GTM: C/R/V



C

V

N





HL 120 LIBRETA SAVOIA

| Material | Medida | Colores |
|-------------------|----------------------|---------|
| Cartón | 19.8 x 20.5 cm | Beige |
| Área de impresión | Técnica de impresión | |
| 9 x 11 cm | Serigrafía | |

Libreta con 70 hojas de raya. Incluye 3 blocks de notas y banderillas adhesibles de diferentes colores, bolígrafo ecológico, compartimento para tarjetas, sobre en contraportada y espiral metálico doble.

 Colores GTM: Beige



HL 1100 LIBRETA JOLIET

| Material | Medida | Colores |
|-------------------|----------------------|---------|
| Cartón | 16.3 x 22 cm | Beige |
| Área de impresión | Técnica de impresión | |
| 10 x 17 cm | Serigrafía | |

Libreta con 100 hojas de raya. Incluye banderillas adhesibles en 5 colores, bolígrafo ecológico y espiral metálico doble.

 Colores GTM: Beige



HL 1100

HL 9050

COMPARATIVO DE TAMAÑO



HL 9050 LIBRETA KORYAK

| Material | Medida | Colores |
|-------------------|----------------------|---------|
| Cartón | 14 x 18 cm | Beige |
| Área de impresión | Técnica de impresión | |
| 9 x 14 cm | Serigrafía | |

Libreta con 70 hojas de raya. Incluye banderillas adhesibles de diferentes colores, bolígrafo ecológico y espiral metálico doble.





R



HL 2030 LIBRETA MALIA

| Material | Medida | Colores |
|---|----------------------|---------|
| Cartón | 9,5 x 17 cm | Beige |
| Área de impresión | Técnica de impresión | |
| 7 x 11 cm Cubierta / 7 x 2,5 cm Interior | Serigrafía | |

Libreta con 20 hojas de raya. Incluye bolígrafo ecológico, espiral metálico doble y notas amarillas y banderillas adheribles de diferentes colores.

 Colores GTM: Beige



HL 2010 LIBRETA GREEN PLANET

| Material | Medida | Colores |
|--------------------------|----------------------|-----------|
| Cartón / Papel Reciclado | 7,7 x 12,7 cm | A/N/O/R/V |
| Área de impresión | Técnica de impresión | |
| 6 x 5 cm | Serigrafía | |

Libreta con 50 Hojas de raya. Incluye bolígrafo ecológico y elástico para cerrar.

 Colores GTM: A/N/R



A



O



V



N

HL 130 LIBRETA MARNE

| Material | Medida | Colores |
|-------------------|----------------------|---------|
| Cartón | 9,8 x 9,8 cm | Beige |
| Área de impresión | Técnica de impresión | |
| 6 x 6 cm | Serigrafía | |

Libreta con 40 hojas de raya. Contiene 5 tiras de notas adheribles. Espiral metálico doble.

 Colores GTM: Beige





HL 2110 LIBRETA LINO

| Material | Medida | Colores |
|-------------------|---------------------------|---------|
| Curpiel | 15 x 21.2 cm | Gris |
| Área de impresión | Técnica de impresión | |
| 10 x 14 cm | Serigrafía / Termograbado | |

Libreta con 80 hojas de raya. Incluye espiral metálico doble y elástico para cerrar.

ZEGNO®



P

HL 010 LIBRETA ALESA

| Material | Medida | Colores |
|-------------------|-----------------------------------|---------------|
| Curpiel | 14.6 x 21.6 cm | A/M/N/O/P/R/V |
| Área de impresión | Técnica de impresión | |
| 8 x 17 cm | Láser / Serigrafía / Termograbado | |

Libreta con 65 hojas de raya.

Colores GTM: A/N/R/V

ZEGNO®



V

R

A



M

N

O



A

HL 011 LIBRETA ITZA

| Material | Medida | Colores |
|-------------------|---------------------------|---------|
| Curpiel | 14.4 x 21 cm | A/N/R |
| Área de impresión | Técnica de impresión | |
| 11 x 18 cm | Serigrafía / Termograbado | |

Libreta con 80 hojas de raya, de pasta flexible y espiral metálico doble.

ZEGNO®



R



N



A



N



R



O



V



HL 1400 LIBRETA BREKA

| Material | Medida | Colores |
|-------------------|----------------------|---------|
| Plástico | 15.4 x 18 cm | A/N/R |
| Área de impresión | Técnica de impresión | |
| 10 x 15 cm | Serigrafía | |

Libreta con 100 hojas de raya. Incluye bolígrafo, espiral metálico doble y broche para cerrar.



A

HL 012 LIBRETA ABDALA

| Material | Medida | Colores |
|-------------------|----------------------|---------|
| Plástico | 16 x 21.2 cm | A/O/V |
| Área de impresión | Técnica de impresión | |
| 9 x 17 cm | Serigrafía | |

Libreta con 80 hojas de raya. Incluye notas adheribles de colores, espiral metálico doble y elástico para cerrar.



HL 9098 LIBRETA ECO BERNA

| Material | Medida | Colores |
|-------------------|----------------------|---------|
| Cartón | 14.7 x 21.5 cm | Beige |
| Área de impresión | Técnica de impresión | |
| 7 x 6 cm | Serigrafía | |

Libreta con 70 hojas de raya. Incluye elástico para cerrar.



HL 2900 CUADERNO PROFESIONAL

| Material | Medida | Colores |
|-------------------|----------------------|-------------|
| Cartón | 19.9 x 26.2 cm | A/N/O/R/V/Y |
| Área de impresión | Técnica de impresión | |
| 16 x 23 cm | Serigrafía | |

Cuaderno profesional tamaño carta con 70 hojas y espiral metálico.



R



A



O



V

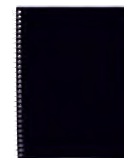

N





HL 170 LIBRETA DOCTOR

| Material | Medida | Colores |
|-------------------|----------------------|---------|
| Cartón | 17.2 x 21.5 cm | Blanco |
| Área de impresión | Técnica de impresión | |
| 4.5 x 8 cm | Serigrafía | |

Libreta con 100 hojas de raya. Con espiral metálico doble y elástico para bolígrafo.



A



V



R



O



HL 190 LIBRETA TOBA

| Material | Medida | Colores |
|-------------------|----------------------|---------|
| Cartón | 12 x 14.5 cm | A/O/R/V |
| Área de impresión | Técnica de impresión | |
| 8 x 4.5 cm | Serigrafía | |

Libreta con 100 hojas de raya. Incluye sobre en el interior, bolígrafo y elástico para cerrar.

Colores GTM: A/R/V



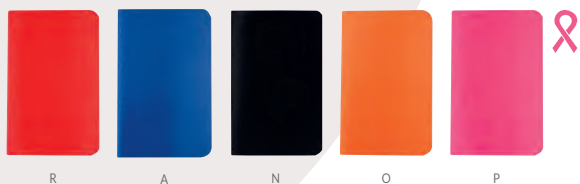

R A N O P

HL 2013 LIBRETA ODIN

| Material | Medida | Colores |
|-------------------|----------------------|-------------|
| Cartón | 9 x 14 cm | A/N/O/P/R/V |
| Área de impresión | Técnica de impresión | |
| 7 x 12 cm | Serigrafía | |

Libreta con 30 hojas de raya. Pasta flexible.



V



N

HL 005 PLANEADOR DIARIO GLIDER

| Material | Medida | Colores |
|-------------------|---------------------------|---------|
| Curpiel | 19.5 x 15.2 cm | G/N |
| Área de impresión | Técnica de impresión | |
| 13 x 5.5 cm | Termograbado / Serigrafía | |

Libreta con planeador para organizar actividades diarias. Incluye dos aros metálicos, botón de presión y 60 hojas de 100 gr.



G





CARPETAS



M 80890 CARPETA CON LUZ TAWANG

| Material | Medida | Colores |
|---|--|---------|
| Tela / Silicón | 23.2 x 31.1 cm | Negro |
| Área de impresión | Técnica de impresión | |
| 4 x 2.5 cm Silicón / 16 x 16 cm Cubierta | Láser en Silicón / Serigrafía en Cubierta | |

Incluye block de raya tamaño A4 con 20 hojas, elástico para bolígrafo, compartimento para smartphone, tablet y tarjetas. Batería auxiliar para smartphone con capacidad 4,000 mAh. Broche magnético con luz que al grabar el logo se ilumina. Bolígrafo no incluido.

ZEGNO®   4,000 mAh



M 80200 CARPETA NATURE

| Material | Medida | Colores |
|--------------------------|----------------------|---------|
| Cartón / Papel Reciclado | 28.4 x 34.5 cm | Beige |
| Área de impresión | Técnica de impresión | |
| 18 x 26 cm | Serigrafía | |

Carpeta ecológica. Incluye block de raya tamaño A4 con 20 hojas, bolígrafo y notas adhesibles.

 Colores GTM: Beige



A

M 80230 CARPETA SKIN

| Material | Medida | Colores |
|--------------------------|----------------------|---------|
| Cartón / Papel Reciclado | 23 x 31 cm | A/R/V |
| Área de impresión | Técnica de impresión | |
| 16 x 26.5 cm | Serigrafía | |

Carpeta ecológica. Incluye block de raya tamaño A4 con 30 hojas, bolígrafo y notas adhesibles.



V

R



M 80750 CARPETA MIRAM

| Material | Medida | Colores |
|--|---|---------|
| Poliéster | 24 x 30.8 cm | Negro |
| Área de impresión | Técnica de impresión | |
| 13 x 22 cm Cubierta / 3 x 2 cm Placa Metálica | Láser en Placa Metálica / Serigrafía en Cubierta | |

Incluye block de raya tamaño A4 con 20 hojas, elástico para bolígrafo, compartimento para smartphone y tarjetas. Broche magnético. No incluye bolígrafo.



M 81300 CARPETA RECORD

| Material | Medida | Colores |
|--|----------------------|---------|
| Curpiel | 26 x 33 cm | Negro |
| Área de impresión | Técnica de impresión | |
| 16 x 30 cm Cubierta / 1 x 4 cm Placa Metálica | Láser / Serigrafía | |

Carpeta con cierre y placa metálica. Incluye block de raya tamaño A4 con 20 hojas. Incluye elástico para bolígrafo, compartimento para smartphone y tarjetas. No incluye bolígrafo.

 Colores GTM: Negro



SIN 014 CARPETA PORTAFOLIO

| Material | Medida | Colores |
|-------------------|----------------------|---------|
| Curpiel | 36.2 x 27.2 cm | Negro |
| Área de impresión | Técnica de impresión | |
| 28 x 16 cm | Láser / Serigrafía | |

Carpeta portafolio con block de raya tamaño A4 con 20 hojas. Incluye compartimento para bolígrafo, tarjetas y pasaporte. Arillo de 1.25 pulgadas. No incluye bolígrafo.

 Colores GTM: Negro





G

M 6020 CARPETA HAEDI

| Material | Medida | Colores |
|---------------------|---------------------------|---------|
| Curpiel / Poliéster | 26.5 x 33.6 cm | A/G |
| Área de impresión | Técnica de impresión | |
| 10 x 8 cm | Serigrafía / Termograbado | |

Incluye block de raya tamaño A4 con 20 hojas, elástico para bolígrafo, compartimento para smartphone, tablet y tarjetas. No incluye bolígrafo.

Colores GTM: A/G



M 80850 CARPETA GIRAC

| Material | Medida | Colores |
|--|--|---------|
| Curpiel | 24 x 31.2 cm | Negro |
| Área de impresión | Técnica de impresión | |
| 15 x 3 cm Cubierta / 1.5 x 4 cm Placa Metálica | Láser en Placa Metálica / Serigrafía en Cubierta | |

Incluye block de raya tamaño A4 con 20 hojas, elástico para bolígrafo y compartimento para tarjetas. No incluye bolígrafo.



G

M 80940 CARPETA UYUNI

| Material | Medida | Colores |
|-------------------|-----------------------------------|---------|
| Curpiel | 23.5 x 31.1 cm | G/N |
| Área de impresión | Técnica de impresión | |
| 17 x 8 cm | Láser / Serigrafía / Termograbado | |

Incluye block de raya tamaño A4 con 20 hojas, elástico para bolígrafo, compartimento para documentos y tarjetas. No incluye bolígrafo.

ZEGNO®



A



N





M 80150 CARPETA ONTARIO

| Material | Medida | Colores |
|-------------------|-----------------------------------|---------|
| Curpiel | 24 x 32 cm | Negro |
| Área de impresión | Técnica de impresión | |
| 15 x 29 cm | Serigrafía / Termograbado / Láser | |

Incluye block de raya tamaño A4 con 20 hojas, elástico para bolígrafo, broche magnético, compartimento para documentos y tarjetas. No incluye bolígrafo.

 Colores GTM: Negro



M 80444 CARPETA CENTURY

| Material | Medida | Colores |
|-------------------|-----------------------------------|---------|
| Curpiel | 24,6 x 31,6 cm | Negro |
| Área de impresión | Técnica de impresión | |
| 16 x 7 cm | Serigrafía / Termograbado / Láser | |

Incluye block de raya tamaño A4 con 20 hojas, elástico para bolígrafo, compartimento para documentos y tarjetas. No incluye bolígrafo.



N

M 80770 CARPETA ENSHI

| Material | Medida | Colores |
|-------------------|-----------------------------------|---------|
| Curpiel / Tela | 23.6 x 31 cm | G/N |
| Área de impresión | Técnica de impresión | |
| 10 x 20 cm | Láser / Serigrafía / Termograbado | |

Incluye block de raya tamaño A4 con 20 hojas, elástico para bolígrafo, compartimento para documentos y tarjetas. No incluye bolígrafo.

Colores GTM: Negro



G



M 82724 CARPETA HARBEL

| Material | Medida | Colores |
|-------------------|-----------------------------------|---------|
| Curpiel | 24 x 31.5 cm | Negro |
| Área de impresión | Técnica de impresión | |
| 16 x 25 cm | Serigrafía / Láser / Termograbado | |

Incluye block de raya tamaño A4 con 20 hojas, compartimento para bolígrafo, documentos y tarjetas. No incluye bolígrafo.

Colores GTM: Negro



M 80910 CARPETA PORTA TABLET HAVAR

| Material | Medida | Colores |
|-------------------|-----------------------------------|---------|
| Curpiel | 20 x 24.5 cm | Negro |
| Área de impresión | Técnica de impresión | |
| 12 x 21 cm | Serigrafía / Termograbado / Láser | |

Incluye porta notas de raya con 20 hojas medida 8 x 10.5 cm, elástico para bolígrafo, compartimento para documentos y tarjetas, base con botón y elástico porta tablet. No incluye bolígrafo.





M 80920 CARPETA PORTA TABLET LORY

| Material | Medida | Colores |
|-------------------|-----------------------------------|---------|
| Curpiel | 23.5 x 31.5 cm | Negro |
| Área de impresión | Técnica de impresión | |
| 10 x 29 cm | Serigrafía / Termograbado / Láser | |

Incluye block de raya tamaño A4 con 20 hojas, elástico para bolígrafo, compartimento para documentos y tarjetas, asas, soporte y base para tablet y mini tablet. No incluye bolígrafo.



M 80800 CARPETA LISBOA

| Material | Medida | Colores |
|-------------------|-----------------------------------|---------|
| Curpiel | 24.4 x 31.6 cm | Negro |
| Área de impresión | Técnica de impresión | |
| 16 x 18 cm | Serigrafía / Termograbado / Láser | |

Incluye block de raya tamaño A4 con 20 hojas, compartimento para bolígrafo, documentos y tarjetas. No incluye bolígrafo.



M 8800 CARPETA MONRAZ

| Material | Medida | Colores |
|-------------------|---------------------------|---------|
| Vinil | 26.5 x 29.5 cm | Negro |
| Área de impresión | Técnica de impresión | |
| 13 x 20 cm | Serigrafía / Termograbado | |

Carpeta con tres argollas. Incluye block de 30 hojas a rayas y separador de documentos.





M 80170 CARPETA YAMDENA

| Material | Medida | Colores |
|-------------------|-----------------------------------|---------|
| Curpiel / Vinil | 24.3 x 30 cm | Negro |
| Área de impresión | Técnica de impresión | |
| 10 x 4 cm | Láser / Serigrafía / Termograbado | |

Incluye block de raya tamaño A4 con 20 hojas, espacio para bolígrafo y compartimento para documentos. No incluye bolígrafo.

 Colores GTM: Negro

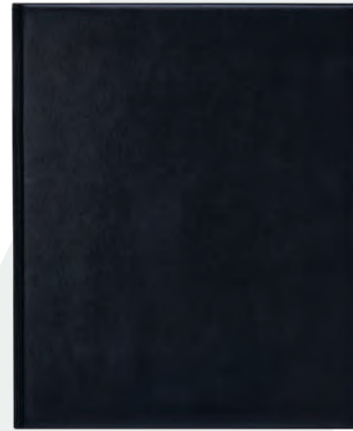

M 8900 CARPETA DESKY

| Material | Medida | Colores |
|-------------------|---------------------------|---------|
| Vinil | 24 x 29.6 cm | Negro |
| Área de impresión | Técnica de impresión | |
| 13 x 20 cm | Serigrafía / Termograbado | |

Incluye block de 20 hojas a rayas, 2 separadores de documentos, compartimento para tarjeta y ceja para bolígrafo. No incluye bolígrafo.



C

M 82400 SOBRE BEIRUT

| Material | Medida | Colores |
|-------------------|-----------------------------------|---------|
| Curpiel | 34 x 24.5 cm | C/N |
| Área de impresión | Técnica de impresión | |
| 20 x 9 cm | Láser / Serigrafía / Termograbado | |

Sobre porta documentos con broche magnético.



N



AGENDAS

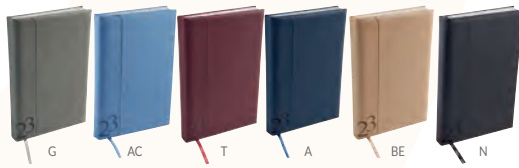

AGD 023

AGENDA DIARIA CLÁSICA

| Material | Medida | Colores |
|-------------------|-----------------------------------|-----------------|
| Curpiel | 14 x 21 cm | A/AC/BE/C/G/N/T |
| Área de impresión | Técnica de impresión | |
| 8 x 16 cm | Láser / Serigrafía / Termograbado | |

Agenda diaria con 186 hojas. Contiene datos personales, calendarios 2022-2024, calendario 2023, planeador 2023, presupuesto de gastos, seguimiento de nuevos hábitos, organizador de tareas, planeador de proyecto y días festivos. Incluye caja individual.

Colores GTM: A/AC/BE/C/G/N/T/V

ZEGNO®

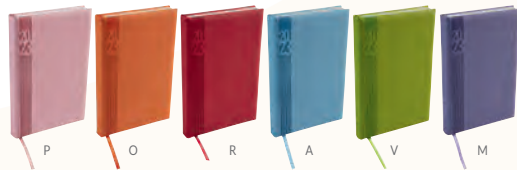

AGT 023

AGENDA DIARIA TERRA

| Material | Medida | Colores |
|-------------------|-----------------------------------|----------------|
| Curpiel | 14 x 21 cm | A/AR/M/O/P/R/V |
| Área de impresión | Técnica de impresión | |
| 4 x 16 cm | Láser / Serigrafía / Termograbado | |

Agenda diaria con 186 hojas. Contiene datos personales, calendarios 2022-2024, calendario 2023, planeador 2023, seguimiento de nuevos hábitos, organizador de tareas y planeador de proyecto y días festivos. Incluye caja individual.

Colores GTM: A/AR/M/O/P/R/V

ZEGNO®



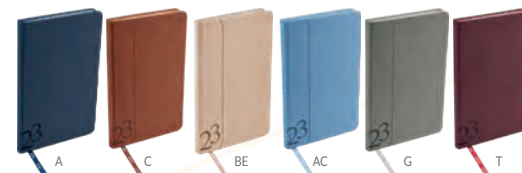
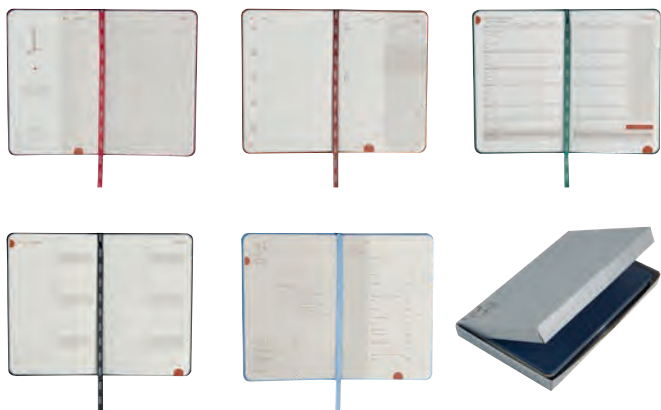

AGM 023 AGENDA MINI CLÁSICA

| Material | Medida | Colores |
|-------------------|-----------------------------------|-----------------|
| Curpiel | 11 x 17.5 cm | A/AC/BE/C/G/N/T |
| Área de impresión | Técnica de impresión | |
| 6 x 14 cm | Láser / Serigrafía / Termograbado | |

Agenda semanal con 80 hojas. Contiene datos personales, calendarios 2022-2024, calendario 2023, planeador 2023, presupuesto de gastos, seguimiento de nuevos hábitos, organizador de tareas, planeador de proyecto y días festivos. Incluye caja individual.

Z E G N O®



AGMT 023 AGENDA MINI TERRA

| Material | Medida | Colores |
|-------------------|-----------------------------------|----------------|
| Curpiel | 11 x 17.5 cm | A/AR/M/O/P/R/V |
| Área de impresión | Técnica de impresión | |
| 6 x 14 cm | Láser / Serigrafía / Termograbado | |

Agenda semanal con 80 hojas. Contiene datos personales, calendarios 2022-2024, calendario 2023, planeador 2023, seguimiento de nuevos hábitos, organizador de tareas y planeador de proyecto y días festivos. Incluye caja individual.

Z E G N O®



AGE 023 AGENDA EJECUTIVA CLÁSICA

| Material | Medida | Colores |
|-------------------|-----------------------------------|-----------------|
| Curpiel | 20.5 x 23.5 cm | A/AC/BE/C/G/N/T |
| Área de impresión | Técnica de impresión | |
| 12 x 20 cm | Láser / Serigrafía / Termograbado | |

Agenda semanal con 80 hojas. Contiene datos personales, calendarios 2022-2024, calendario 2023, planeador 2023, presupuesto de gastos, seguimiento de nuevos hábitos, organizador de tareas, planeador de proyecto y días festivos. Incluye caja individual.

Colores GTM: A/AC/BE/C/G/N/T/V

Z E G N O®



AGF 023 AGENDA EJECUTIVA CLÁSICA

| Material | Medida | Colores |
|-------------------|-----------------------------------|---------|
| Curpiel | 16.6 x 22 cm | Gris |
| Área de impresión | Técnica de impresión | |
| 8 x 6.5 cm | Láser / Serigrafía / Termograbado | |

Agenda semanal con 94 hojas y USB de 4 GB desprendible. Compartimento externo para smartphone y bolígrafo. Compartimento interno para tarjetas y documentos. Arillo de 2 cm de diámetro. Contiene datos personales, calendarios 2022-2024, calendario 2023, planeador 2023, presupuesto de gastos, seguimiento nuevos hábitos, organizador de tareas, planeador de proyecto, agenda semanal con días festivos, notas y stickers. Incluye caja de regalo. Bolígrafo no incluido.

Z E G N O® **gb** 4 GB



BOLÍGRAFOS METÁLICOS





G

RQ 020 BOLÍGRAFO MAGOTTY

| Material | Medida | Colores |
|---|--|---------|
| Aluminio | 1.3 x 13.7 cm | G/S |
| Área de impresión | Técnica de impresión | |
| 0.7 x 4 cm Barril / 0.9 cm Diámetro Tapa | Goteado en Resina / Grabado Espejo / Serigrafía / Láser | |

Mecanismo twist. Incluye estuche.

Colores GTM: G/S

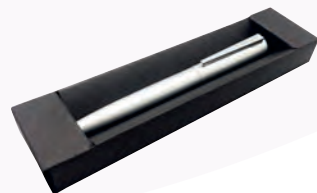

S



G

RQ 016 BOLÍGRAFO ORISSA

| Material | Medida | Colores |
|-------------------|----------------------|---------|
| Aluminio | 1.2 x 14 cm | G/S |
| Área de impresión | Técnica de impresión | |
| 0.6 x 5 cm | Láser / Serigrafía | |

Mecanismo pulsador. Incluye estuche.



S



RQ 215 BOLÍGRAFO ARANYK

| Material | Medida | Colores |
|-------------------|--|---------|
| Acero Inoxidable | 1.3 x 14 cm | Plata |
| Área de impresión | Técnica de impresión | |
| 0.8 x 3 cm | Grabado Espejo / Serigrafía / Láser | |

Mecanismo twist. Incluye estuche.





A

SH 1355 BOLÍGRAFO BURDEOS

| Material | Medida | Colores |
|-------------------|----------------------|---------|
| Acero Inoxidable | 1.3 x 13.2 cm | A/N |
| Área de impresión | Técnica de impresión | |
| 0.7 x 2.5 cm | Láser / Pantógrafo | |

Grip antiderrapante. Mecanismo twist. Incluye estuche imantado.

Colores GTM: A/N



N

RQ 1002 BOLÍGRAFO ROLLER BALL

| Material | Medida | Colores |
|-------------------|------------------------|---------|
| Acero Inoxidable | 1.3 x 13.5 cm | Negro |
| Área de impresión | Técnica de impresión | |
| 0.7 x 4.5 cm | Grabado Espejo / Láser | |

Bolígrafo con tapón. Terminado rubber. Incluye estuche.



RQ 550 BOLÍGRAFO PONTIANAK

| Material | Medida | Colores |
|----------------------------|-------------------------------------|---------|
| Acero Inoxidable / Curpiel | 1.1 x 14 cm | Negro |
| Área de impresión | Técnica de impresión | |
| 0.7 x 3 cm | Grabado Espejo / Serigrafía / Láser | |

Mecanismo twist. Incluye estuche.

ZEGNO®
ESCRITURA





RQ 1003 BOLÍGRAFO HEFEI

| Material | Medida | Colores |
|-------------------|------------------------|---------|
| Acero Inoxidable | 1.3 x 13.5 cm | Azul |
| Área de impresión | Técnica de impresión | |
| 0.7 x 4.5 cm | Grabado Espejo / Láser | |

Bolígrafo con tapón. Terminado rubber. Incluye estuche.



RQ 019 BOLÍGRAFO DALLAS

| Material | Medida | Colores |
|-------------------|-------------------------------------|---------|
| Acero Inoxidable | 1.4 x 12.8 cm | Negro |
| Área de impresión | Técnica de impresión | |
| 1 x 4 cm | Grabado Espejo / Serigrafía / Láser | |

Mecanismo twist. Incluye estuche imantado.

 Colores GTM: Negro



G

RQ 220 BOLÍGRAFO OPAVA

| Material | Medida | Colores |
|-------------------|-------------------------------------|---------|
| Acero Inoxidable | 1.2 x 14 cm | G/N |
| Área de impresión | Técnica de impresión | |
| 1 x 3 cm | Grabado Espejo / Serigrafía / Láser | |

Mecanismo twist. Incluye estuche.



N



RQ 1006 BOLÍGRAFO LACOCK

| Material | Medida | Colores |
|-------------------|----------------------|---------|
| Acero Inoxidable | 1.2 x 13.5 cm | Gris |
| Área de impresión | Técnica de impresión | |
| 0.7 x 3 cm | Láser / Serigrafía | |

Bolígrafo roller ball con tapón. Incluye estuche.

 Colores GTM: Gris



SH 2610 BOLÍGRAFO SENY

| Material | Medida | Colores |
|-------------------|-------------------------------------|---------|
| Acero Inoxidable | 1.3 x 13.5 cm | Negro |
| Área de impresión | Técnica de impresión | |
| 0.7 x 4 cm | Grabado Espejo / Serigrafía / Láser | |

Mecanismo twist. Incluye estuche.



RQ 021 BOLÍGRAFO NAVAGIO

| Material | Medida | Colores |
|-------------------|------------------------|---------|
| Acero Inoxidable | 1.2 x 14 cm | Negro |
| Área de impresión | Técnica de impresión | |
| 0.8 x 4 cm | Grabado Espejo / Láser | |

Terminado rubber. Mecanismo twist. Incluye estuche.

 Colores GTM: Negro





S

SH 5500 BOLÍGRAFO BEKER

| Material | Medida | Colores |
|-------------------|-------------------------------------|---------|
| Acero Inoxidable | 1.2 x 13.5 cm | N/S |
| Área de impresión | Técnica de impresión | |
| 0.7 x 4.2 cm | Grabado Espejo / Serigrafía / Láser | |

Mecanismo twist. Incluye estuche.

Colores GTM: N/S



N



N

RQ 015 BOLÍGRAFO LESTER

| Material | Medida | Colores |
|-------------------|-------------------------------------|---------|
| Acero Inoxidable | 1.2 x 12.1 cm | N/S |
| Área de impresión | Técnica de impresión | |
| 0.7 x 4 cm | Grabado Espejo / Serigrafía / Láser | |

Mecanismo twist. Incluye estuche.



S



N

RQ 1007 BOLÍGRAFO SURIN

| Material | Medida | Colores |
|-------------------|-------------------------------------|---------|
| Acero Inoxidable | 1.2 x 13.8 cm | G/N |
| Área de impresión | Técnica de impresión | |
| 0.7 x 4 cm | Grabado Espejo / Serigrafía / Láser | |

Bolígrafo roller ball con tapón. Incluye estuche.



G



A



G



OX

RQ 205 BOLÍGRAFO NEVSKY

| Material | Medida | Colores |
|-------------------|------------------------|---------|
| Acero Inoxidable | 1.2 x 13.5 cm | A/N/S |
| Área de impresión | Técnica de impresión | |
| 1 x 4.5 cm | Grabado Espejo / Láser | |

Mecanismo twist. Incluye funda.



S



N

SH 1275 BOLÍGRAFO DURBAN

| Material | Medida | Colores |
|-------------------|-------------------------------------|---------|
| Acero Inoxidable | 1 x 13.8 cm | G/N |
| Área de impresión | Técnica de impresión | |
| 0.7 x 3 cm | Grabado Espejo / Serigrafía / Láser | |

Mecanismo twist. Incluye estuche.

Colores GTM: G/N

ZEGNO[®]
ESCRITURA



N

RQ 620 BOLÍGRAFO GUETTA

| Material | Medida | Colores |
|-------------------|----------------------|---------|
| Acero Inoxidable | 1.2 x 13 cm | N/OX |
| Área de impresión | Técnica de impresión | |
| 0.7 x 3 cm | Láser / Serigrafía | |

Mecanismo twist. Incluye estuche.

ZEGNO[®]
ESCRITURA



N



N

SH 1260 BOLÍGRAFO MAO

| Material | Medida | Colores |
|-------------------|------------------------|---------|
| Acero Inoxidable | 1.2 x 14 cm | A/N |
| Área de impresión | Técnica de impresión | |
| 0.7 x 4 cm | Grabado Espejo / Láser | |

Terminado rubber. Mecanismo twist. Incluye estuche.

Colores GTM: Negro



A



A

SH 1245 BOLÍGRAFO RIGA

| Material | Medida | Colores |
|-------------------|-------------------------------------|-------------------|
| Acero Inoxidable | 1 x 13.5 cm | A/N/S Metalizados |
| Área de impresión | Técnica de impresión | |
| 0.6 x 5 cm | Grabado Espejo / Serigrafía / Láser | |

Mecanismo twist. Incluye funda.



N

S



RQ 800 BOLÍGRAFO CLAS

| Material | Medida | Colores |
|-------------------|----------------------|---------|
| Acero Inoxidable | 0.95 x 14 cm | Negro |
| Área de impresión | Técnica de impresión | |
| 1 x 4 cm | Láser / Serigrafía | |

Mecanismo pulsador. Incluye estuche.





RQ 630

BOLÍGRAFO ISAI

| Material | Medida | Colores |
|-------------------|----------------------|---------|
| Aluminio | 1.2 x 13.7 cm | Plata |
| Área de impresión | Técnica de impresión | |
| 0.7 x 3 cm | Láser / Serigrafía | |

Mecanismo twist. Incluye estuche.



G

SH 7000

BOLÍGRAFO LIVRARIA

| Material | Medida | Colores |
|---|----------------------|---------|
| Aluminio | 1.2 x 13.7 cm | G/N |
| Área de impresión | Técnica de impresión | |
| 0.5 x 3.5 cm Inferior / 0.5 x 2 cm Superior | Láser | |

Bolígrafo terminado rubber. Mecanismo pulsador. Incluye funda.

Colores GTM: G/N



N

RQ 610

BOLÍGRAFO JANES

| Material | Medida | Colores |
|-------------------|----------------------|---------|
| Aluminio | 1.1 x 13.9 cm | OX/S |
| Área de impresión | Técnica de impresión | |
| 0.6 x 4 cm | Láser / Serigrafía | |

Mecanismo twist. Incluye funda.



OX



RQ 830 BOLÍGRAFO SKIL

| Material | Medida | Colores |
|-------------------|----------------------|---------|
| Aluminio | 1.1 x 14.5 cm | Negro |
| Área de impresión | Técnica de impresión | |
| 1 x 3 cm | Láser / Serigrafía | |

Mecanismo pulsador. Incluye estuche.



SH 7070 BOLÍGRAFO SINTRA

| Material | Medida | Colores |
|-------------------|----------------------|---------|
| Aluminio | 1.2 x 14.3 cm | G/S |
| Área de impresión | Técnica de impresión | |
| 0.7 x 4 cm | Láser | |

Bolígrafo cuerpo triangular y grip antiderrapante. Mecanismo pulsador. Incluye estuche.



RQ 310 BOLÍGRAFO HAVEL

| Material | Medida | Colores |
|-------------------|-------------------------------------|---------|
| Aluminio | 1 x 13.9 cm | A/B/N/R |
| Área de impresión | Técnica de impresión | |
| 0.6 x 3 cm | Grabado Espejo / Serigrafía / Láser | |

Mecanismo twist para ocultar el clip. Incluye funda.





R



S



A

SH 1470 BOLÍGRAFO AZIZA

| Material | Medida | Colores |
|-------------------|----------------------|---------|
| Aluminio | 1.1 x 13.6 cm | A/B/N/R |
| Área de impresión | Técnica de impresión | |
| 0.9 x 4 cm | Láser / Pantógrafo | |

Mecanismo pulsador. Incluye estuche transparente.

Colores GTM: A/B/N



A

B

N

SH 8035 BOLÍGRAFO VALTICE

| Material | Medida | Colores |
|-------------------|----------------------|---------|
| Aluminio | 0.9 x 14.1 cm | A/G/S |
| Área de impresión | Técnica de impresión | |
| 0.5 x 4 cm | Láser | |

Bolígrafo con grip antiderrapante en los costados. Mecanismo pulsador. Incluye estuche.



A

G

SH 8015 BOLÍGRAFO FUNCHAL

| Material | Medida | Colores |
|-------------------|----------------------|---------|
| Aluminio | 0.9 x 13.9 cm | A/G/S |
| Área de impresión | Técnica de impresión | |
| 0.5 x 4 cm | Láser | |

Bolígrafo con grip antiderrapante. Mecanismo pulsador. Incluye funda.



G

S



P

SH 8600 BOLÍGRAFO DUNY

| Material | Medida | Colores |
|-------------------|----------------------|------------|
| Aluminio | 1.1 x 14.7 cm | A/B/OX/P/V |
| Área de impresión | Técnica de impresión | |
| 0.9 x 4 cm | Láser / Serigrafía | |

Mecanismo pulsador. Incluye funda.

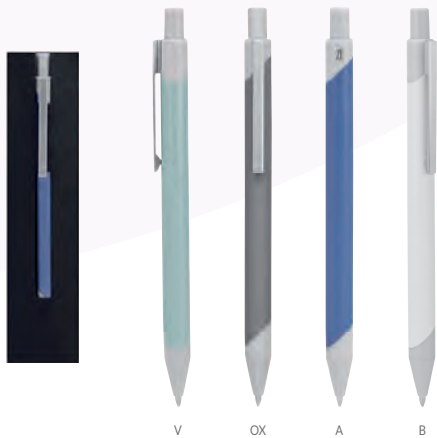

V

OX

A

B



S

SH 1370 BOLÍGRAFO ACRUX

| Material | Medida | Colores |
|-------------------|----------------------|---------|
| Aluminio | 1.2 x 13.5 cm | A/R/S |
| Área de impresión | Técnica de impresión | |
| 0.7 x 4 cm | Láser / Serigrafía | |

Bolígrafo con punta para agenda electrónica (no touch screen) y grip antiderrapante. Mecanismo twist. Incluye estuche transparente.



A

R



R

SH 2510 BOLÍGRAFO VEZPREM

| Material | Medida | Colores |
|-------------------|----------------------|---------|
| Aluminio | 0.9 x 13.8 cm | A/G/R |
| Área de impresión | Técnica de impresión | |
| 1 x 4.5 cm | Láser / Serigrafía | |

Mecanismo pulsador. Incluye funda.



G

A



A

RQ 1010 BOLÍGRAFO TIFT

| Material | Medida | Colores |
|-------------------|----------------------|-------------|
| Aluminio | 1.1 x 13.8 cm | A/B/G/N/P/R |
| Área de impresión | Técnica de impresión | |
| 0.7 x 5 cm | Láser / Serigrafía | |

Bolígrafo metálico con terminado tipo rubber. Botón, clip y punta en rose gold. Mecanismo pulsador. Incluye funda.

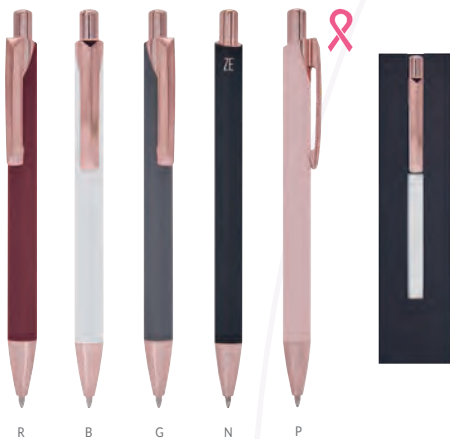

R B G N P



N

RQ 1020 BOLÍGRAFO STYLE

| Material | Medida | Colores |
|-------------------|----------------------|---------|
| Metal | 1.2 x 13.5 cm | B/N |
| Área de impresión | Técnica de impresión | |
| 0.7 x 5 cm | Láser / Serigrafía | |

Bolígrafo metálico sin clip con terminado mate. Mecanismo twist. Incluye estuche.



B





Y



N



RQ 1030 BOLÍGRAFO PALOA

| Material | Medida | Colores |
|-------------------|----------------------|---------|
| Aluminio | 1 x 13.7 cm | A/B/R/Y |
| Área de impresión | Técnica de impresión | |
| 0.7 x 5 cm | Láser / Serigrafía | |

Bolígrafo metálico con terminado mate y clip suajado. Mecanismo pulsador. Incluye funda.



B

R

A

RQ 1040 BOLÍGRAFO ROBERT

| Material | Medida | Colores |
|-------------------|----------------------|---------|
| Aluminio | 1 x 13.5 cm | G/N |
| Área de impresión | Técnica de impresión | |
| 0.7 x 5 cm | Láser / Serigrafía | |

Bolígrafo metálico con tapón. Terminado con recubrimiento tipo rubber. Incluye funda.



G

RQ 1050 BOLÍGRAFO AFFARI

| Material | Medida | Colores |
|-------------------|----------------------|---------|
| Metal | 1.4 x 13.2 cm | Blanco |
| Área de impresión | Técnica de impresión | |
| 0.7 x 3.5 cm | Láser / Serigrafía | |

Bolígrafo metálico con tapón. Cuerpo en color blanco con punta dorada. Tapón en color negro y clip dorado. Incluye funda.





RQ 1060 BOLÍGRAFO SEDÁ

| Material | Medida | Colores |
|-------------------|----------------------|---------|
| Metal | 1.2 x 13.8 cm | Gris |
| Área de impresión | Técnica de impresión | |
| 0.7 x 3 cm | Láser / Serigrafía | |

Bolígrafo metálico con tapón. Cuerpo en color gris y el tapón en color gun. Incluye estuche.



RQ 1070 BOLÍGRAFO ABÚ

| Material | Medida | Colores |
|-------------------|----------------------|---------|
| Metal | 1.1 x 14.2 cm | Gris |
| Área de impresión | Técnica de impresión | |
| 0.7 x 3.5 cm | Láser / Serigrafía | |

Bolígrafo metálico con tapón. Color en dos tonos de gris. Incluye estuche.





A

RQ 011 BOLÍGRAFO APOLO

| Material | Medida | Colores |
|-------------------|----------------------|---------|
| Metal | 1 x 14.2 cm | A/B/P/V |
| Área de impresión | Técnica de impresión | |
| 0.7 x 5 cm | Láser / Serigrafía | |

Bolígrafo con barril combinado en color y punta gris. Botón y clip color negro. Grip de plástico en color. Mecanismo push. Incluye funda.

ZEGNO[®]
ESCRITURA



V

B

P



RQ 017 BOLÍGRAFO COLUMBUS

| Material | Medida | Colores |
|--------------------------|----------------------|---------|
| Metal / Fibra de Carbono | 1.2 x 14 cm | Gris |
| Área de impresión | Técnica de impresión | |
| 0.7 x 5 cm | Serigrafía | |

Mecanismo twist. Incluye estuche.

ZEGNO[®]
ESCRITURA





R

SH 1295 BOLÍGRAFO BOSTON

| Material | Medida | Colores |
|-------------------|-------------------------------------|---------|
| Aleación Cobre | 1.3 x 14 cm | A/N/R/S |
| Área de impresión | Técnica de impresión | |
| 0.7 x 4 cm | Grabado Espejo / Láser / Serigrafía | |

Grip antiderrapante. Mecanismo twist. Incluye estuche.

 Colores GTM: N/S



N



S



A



RQ 600 BOLÍGRAFO BARETI

| Material | Medida | Colores |
|-------------------|-------------------------------------|---------|
| Aleación Cobre | 1.2 x 13.8 cm | Gris |
| Área de impresión | Técnica de impresión | |
| 0.7 x 5.5 cm | Grabado Espejo / Serigrafía / Láser | |

Mecanismo twist. Incluye funda.

 Colores GTM: Gris

Z E G N O[®]
E S C R I T U R A





RQ 008 BOLÍGRAFO EVEREST

| Material | Medida | Colores |
|-------------------|-------------------------------------|---------|
| Aleación Cobre | 1 x 10.7 cm | Negro |
| Área de impresión | Técnica de impresión | |
| 0.8 x 2.5 cm | Grabado Espejo / Serigrafía / Láser | |

Mecanismo twist. Incluye estuche.



SH 1280 BOLÍGRAFO ERIE

| Material | Medida | Colores |
|-------------------|-------------------------------------|---------|
| Aleación Cobre | 0.8 x 13.4 cm | B/G/N/S |
| Área de impresión | Técnica de impresión | |
| 0.5 x 4 cm | Grabado Espejo / Serigrafía / Láser | |

Mecanismo twist. Incluye funda.





BOLÍGRAFOS CON FUNCIONES



ROLLER PEN

BALL POINT

EST 090 SET FAYUN

| Material | Medida | Colores |
|----------|---|---------|
| Aluminio | 1.2 x 13.5 cm Ball Point / 1.2 x 13 cm Roller Pen | Gris |

| Área de impresión | Técnica de impresión |
|---|----------------------|
| 0.8 x 4.5 cm Ball Point / 0.8 x 6 cm Roller Pen | Serigrafía |

Set de bolígrafo ball point y roller pen. Incluye estuche.



EST 040 SET CADMIO

| Material | Medida | Colores |
|--------------------|---|---------|
| Aluminio / Curpiel | 1 x 13.5 cm Bolígrafo / 4.2 x 14.5 cm Estuche | Negro |

| Área de impresión | Técnica de impresión |
|---|-----------------------------------|
| 0.7 x 5 cm Bolígrafo / 2.5 x 9 cm Estuche | Láser / Serigrafía / Termograbado |

Bolígrafo y lapicera 0.5 mm. Mecanismo pulsador. Incluye estuche con imán para cerrado.

Colores GTM: Negro

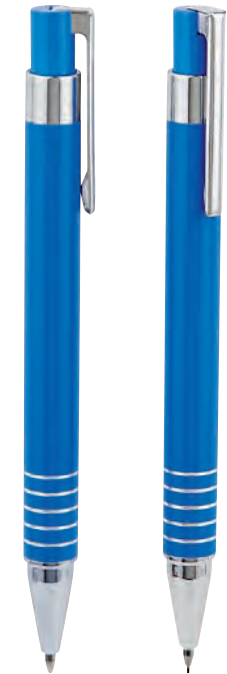

BOLÍGRAFO

LAPICERA

EST 015 SET COBALT

| Material | Medida | Colores |
|----------|---|---------|
| Aluminio | 1 x 13.5 cm Bolígrafo / 5.2 x 15.5 cm Estuche | A/B/R |

| Área de impresión | Técnica de impresión |
|--------------------|----------------------|
| 1 x 4 cm Bolígrafo | Serigrafía |

Bolígrafo y lapicera 0.5 mm. Mecanismo pulsador. Incluye estuche metálico.

Colores GTM: A/B/R



A

R

B



BOLÍGRAFO

LAPICERA

EST 080 SET VERNAL

| Material | Medida | Colores |
|-------------------|----------------------|---------|
| Madera | 1 x 13.7 cm | Beige |
| Área de impresión | Técnica de impresión | |
| 0.4 x 4 cm | Láser / Serigrafía | |

Bolígrafo con touch screen y lapicera 0.5 mm. Mecanismo pulsador. Incluye estuche.

Colores GTM: Beige



P

EST 055 SET GALAM

| Material | Medida | Colores |
|--------------------|--|---------|
| Plástico | 3 x 13.5 cm Estuche / 0.85 x 12 cm Bolígrafos | OX/P |
| Área de impresión | Técnica de impresión | |
| 0.7 x 6 cm Estuche | Serigrafía / Tampografía | |

Set de 3 bolígrafos de tinta negra, azul y roja. Incluye estuche de plástico con sistema push. La base del bolígrafo indica la tinta con el color correspondiente.



OX

EST 030 SET DURHAM

| Material | Medida | Colores |
|--|---|-----------------|
| Plástico | 0.9 x 12.6 cm Bolígrafo / 6 x 14 cm Estuche | Blanco con Gris |
| Área de impresión | Técnica de impresión | |
| 0.6 x 5.7 cm Bolígrafo / 3.3 x 9.7 cm Estuche | Serigrafía / Tampografía | |

Incluye lapicera 0.5 mm y bolígrafos tinta azul y roja.



BOLÍGRAFO
TINTA AZUL

LAPICERA

BOLÍGRAFO
TINTA ROJA



EST 070 SET MARKIEREN

| Material | Medida | Colores |
|--|--|---------|
| Plástico | 2.2 x 5.5 cm Marcador / 5.7 x 7 cm Estuche | Blanco |
| Área de impresión | Técnica de impresión | |
| 1.5 x 2 cm Marcador / 4 x 5 cm Estuche | Serigrafía / Tampografía | |

Marcatextos de cera. Incluye estuche.



A

SH 2125 BOLÍGRAFO BONDI

| Material | Medida | Colores |
|-------------------|--------------------------|---------|
| Plástico | 1.3 x 14 cm | A/B/O/V |
| Área de impresión | Técnica de impresión | |
| 0.7 x 2.5 cm | Serigrafía / Tampografía | |

Bolígrafo con touch screen y marcatexto. Mecanismo pulsador.

Colores GTM: Blanco



B

O

V



SH 2165 BOLÍGRAFO MÁRQUEZ

| Material | Medida | Colores |
|-------------------|--------------------------|---------|
| Plástico | 1.2 x 14.8 cm | Blanco |
| Área de impresión | Técnica de impresión | |
| 0.6 x 4 cm | Serigrafía / Tampografía | |

Bolígrafo y marcatexto con tapón.





A

GEL 060 BOLÍGRAFO PRABAN

| Material | Medida | Colores |
|-------------------|--------------------------|---------|
| Plástico | 1,2 x 14,5 cm | A/R/V |
| Área de impresión | Técnica de impresión | |
| 1 x 3,5 cm | Serigrafía / Tampografía | |

Bolígrafo tinta gel térmico-sensitiva que se borra con la fricción de la goma. Grip antiderrapante. Mecanismo pulsador.

Colores GTM: A/N



R

V

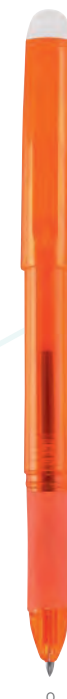

O

GEL 040 BOLÍGRAFO LOIRA

| Material | Medida | Colores |
|-------------------------------------|--------------------------|---------|
| Plástico | 1,2 x 14 cm | A/O/R |
| Área de impresión | Técnica de impresión | |
| 1 x 5 cm Barril / 1 x 3 cm Tapón | Serigrafía / Tampografía | |

Bolígrafo tinta gel térmico-sensitiva que se borra con la fricción de la goma, con tapón y grip antiderrapante.



R

A



N

SH 1215 BOLÍGRAFO 3 EN 1 SMOKE

| Material | Medida | Colores |
|-------------------|--------------------------|---------|
| Plástico | 1.3 x 14 cm | A/N/R |
| Área de impresión | Técnica de impresión | |
| 1 x 3 cm | Serigrafía / Tampografía | |

Bolígrafo con tinta azul, negra y roja. Mecanismo pulsador por tinta.

Colores GTM: A/N/R



A



R



SH 1765 BOLÍGRAFO LOJA

| Material | Medida | Colores |
|-------------------|--------------------------|---------|
| Plástico | 1.1 x 14 cm | Gris |
| Área de impresión | Técnica de impresión | |
| 0.6 x 4 cm | Serigrafía / Tampografía | |

Bolígrafo con tinta azul, negra, roja y verde. Grip antiderrapante. Mecanismo pulsador por tinta.





SH 1920 BOLÍGRAFO USB 8 GB ELZ

| Material | Medida | Colores |
|-------------------|----------------------|---------|
| Acero Inoxidable | 1.4 x 13.8 cm | Plata |
| Área de impresión | Técnica de impresión | |
| 0.5 x 3 cm | Láser / Serigrafía | |

Bolígrafo USB de 8 GB. Memoria USB con función OTG para transferencia de información entre dispositivos. Compatibilidad USB/Micro USB. Mecanismo twist. Incluye estuche.

Colores GTM: Plata

ZEGNO[®] 8 GB
ESCRITURA



USB



SH 1255 BOLÍGRAFO USB 4 GB LORIEN

| Material | Medida | Colores |
|-------------------|------------------------|---------|
| Acero Inoxidable | 1.3 x 14.5 cm | Negro |
| Área de impresión | Técnica de impresión | |
| 1 x 4 cm | Grabado Espejo / Láser | |

Bolígrafo USB de 4 GB. Terminado rubber. Mecanismo twist. Incluye estuche.

ZEGNO[®] 4 GB
ESCRITURA



USB



SH 2200 BOLÍGRAFO USB 8 GB NEUSS

| Material | Medida | Colores |
|-------------------|----------------------|---------|
| Metal / Plástico | 1.2 x 14.2 cm | Gris |
| Área de impresión | Técnica de impresión | |
| 0.7 x 3 cm | Láser / Serigrafía | |

Bolígrafo USB de 8 GB. Mecanismo twist. Incluye estuche.

ZEGNO[®] 8 GB
ESCRITURA





USB



SH 1990

BOLÍGRAFO USB GUANA

| Material | Medida | Colores |
|-------------------|----------------------|---------|
| Aluminio | 1 x 12,5 cm | Plata |
| Área de impresión | Técnica de impresión | |
| 0,6 x 5 cm | Láser / Serigrafía | |

Bolígrafo USB de 8 GB y touch screen. Incluye estuche.



USB



SH 1940

BOLÍGRAFO USB EVANS

| Material | Medida | Colores |
|-------------------|----------------------|---------|
| Aluminio | 1.1 x 14,5 cm | Gris |
| Área de impresión | Técnica de impresión | |
| 0,6 x 3,5 cm | Láser / Serigrafía | |

Bolígrafo USB de 8 GB y touch screen. Mecanismo pulsador. Incluye estuche.

Colores GTM: Gris



USB



G

SH 2490

BOLÍGRAFO USB 8 GB ROOT

| Material | Medida | Colores |
|--|----------------------|---------|
| Aluminio / Rubber | 1.1 x 13 cm | G/N |
| Área de impresión | Técnica de impresión | |
| 0,6 x 3 cm Barril / 1 x 2,5 cm Clip | Láser / Serigrafía | |

Bolígrafo con memoria USB de 8 GB desprendible con imán. Mecanismo twist. Incluye funda.



N



USB



USB 05

BOLÍGRAFO USB 4 GB STERRA

| Material | Medida | Colores |
|-------------------|-------------------------------------|-------------|
| Metal | 1.4 x 13.4 cm | Gris Oxford |
| Área de impresión | Técnica de impresión | |
| 1.1 x 3.3 cm | Grabado Espejo / Serigrafía / Láser | |

Bolígrafo USB de 4 GB. Mecanismo twist. Incluye estuche y repuesto metálico.



TOUCH SCREEN



PUNTA PLANA



PUNTA DE CRUZ



SH 1875

BOLÍGRAFO NARA

| Material | Medida | Colores |
|-------------------|--------------------------|---------|
| Plástico | 1.4 x 14.5 cm | Gris |
| Área de impresión | Técnica de impresión | |
| 1 x 6.5 cm | Serigrafía / Tampografía | |

Bolígrafo con touch screen. Incluye 2 diferentes puntas de desarmador (1 punta de cruz y 1 punta plana).



DESARMADOR



TOUCH SCREEN



SH 2555

BOLÍGRAFO CHESTER

| Material | Medida | Colores |
|-------------------|----------------------|---------|
| Aluminio | 1 x 15 cm | N/S |
| Área de impresión | Técnica de impresión | |
| 0.8 x 3 cm | Láser / Serigrafía | |

Bolígrafo con nivelador, regla, desarmador y touch screen. Mecanismo twist. Incluye estuche.





BOLÍGRAFO



TOUCH SCREEN



G



BOLÍGRAFO



TOUCH SCREEN



OX



A

SH 2310 BOLÍGRAFO LINX

| Material | Medida | Colores |
|-------------------|----------------------|---------|
| Aluminio | 1.1 x 13.6 cm | A/G/R |
| Área de impresión | Técnica de impresión | |
| 0.5 x 3 cm | Láser / Serigrafía | |

Bolígrafo con touch screen y grip antiderrapante. Mecanismo pulsador. Incluye funda.

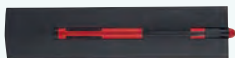

A

R

SH 2385 BOLÍGRAFO WAKA

| Material | Medida | Colores |
|-------------------------------------|----------------------|---------|
| Aluminio | 1.1 x 15.2 cm | A/OX/S |
| Área de impresión | Técnica de impresión | |
| 0.5 x 4 cm Barril / 0.5 x 3 cm Clip | Láser / Serigrafía | |

Bolígrafo con touch screen. Mecanismo pulsador. Incluye funda.



A

S

SH 9011 BOLÍGRAFO WILDE

| Material | Medida | Colores |
|-------------------|----------------------|---------|
| Aluminio | 1 x 14.2 cm | A/G/N/R |
| Área de impresión | Técnica de impresión | |
| 0.5 x 4 cm | Láser | |

Bolígrafo con touch screen y terminado tipo rubber. Mecanismo pulsador. Incluye funda.

Colores GTM: Negro



G

R

N



BOLÍGRAFO



TOUCHSCREEN



S



V



A

SH 2390 BOLÍGRAFO TROY

| Material | Medida | Colores |
|-------------------|----------------------|---------|
| Aluminio | 1 x 12.2 cm | A/OX/S |
| Área de impresión | Técnica de impresión | |
| 0.6 x 3 cm | Láser / Serigrafía | |

Bolígrafo con touch screen. Mecanismo twist. Incluye funda.



A

OX

SH 1860 BOLÍGRAFO LUNDY

| Material | Medida | Colores |
|-------------------|----------------------|---------|
| Aluminio | 1.1 x 13.5 cm | P/R/V |
| Área de impresión | Técnica de impresión | |
| 0.7 x 4.5 cm | Láser / Serigrafía | |

Bolígrafo con touch screen y grip antiderrapante. Mecanismo twist. Incluye funda.



R

P



SH 4500 BOLÍGRAFO BAO

| Material | Medida | Colores |
|-------------------|----------------------|---------|
| Aluminio / Bambú | 1 x 15 cm | A/N |
| Área de impresión | Técnica de impresión | |
| 0.8 x 5 cm | Láser / Serigrafía | |

Bolígrafo con touch screen y grip de bambú. Terminado rubber. Mecanismo pulsador. Incluye funda.



N



BOLÍGRAFO



TOUCH SCREEN



A

SH 2580 BOLÍGRAFO TATIN

| Material | Medida | Colores |
|-------------------|----------------------|---------|
| Aluminio | 1 x 13.2 cm | A/B |
| Área de impresión | Técnica de impresión | |
| 0.6 x 3 cm | Láser / Serigrafía | |

Bolígrafo con touch screen. Mecanismo twist. Incluye funda.

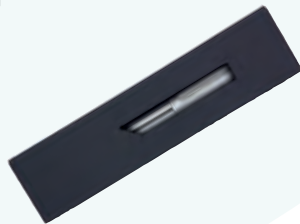

B



EST 035 ESTUCHE GUAMA

| Material | Medida | Colores |
|---|--|---------|
| Madera | 1 x 13.6 cm Bolígrafo / 4.7 x 17.2 cm Estuche | Beige |
| Área de impresión | Técnica de impresión | |
| 0.4 x 4 cm Bolígrafo / 1.3 x 12 cm Estuche | Láser / Serigrafía | |

Bolígrafo y estuche de madera. Estuche con porta pluma y porta tarjetas.





SH 1710 **BOLÍGRAFO ROCKET**

| Material | Medida | Colores |
|-------------------|--------------------------|---------|
| Plástico | 2.1 x 12.4 cm | Plata |
| Área de impresión | Técnica de impresión | |
| 1 x 4.5 cm | Serigrafía / Tampografía | |

Mecanismo pulsador.



SH 8000 **BOLÍGRAFO CAR**

| Material | Medida | Colores |
|-------------------|--------------------------|---------|
| Plástico | 2.2 x 12.9 cm | Plata |
| Área de impresión | Técnica de impresión | |
| 1.2 x 3 cm | Serigrafía / Tampografía | |

Mecanismo pulsador.





SH 1850 BOLÍGRAFO LÁMPARA JASER

| Material | Medida | Colores |
|-------------------|--------------------------|---------|
| Plástico | 1.5 x 13 cm | Blanco |
| Área de impresión | Técnica de impresión | |
| 0.6 x 4 cm | Serigrafía / Tampografía | |

Bolígrafo con lámpara de 1 LED. Mecanismo twist. Incluye batería.

Colores GTM: Blanco



BOLÍGRAFO



TOUCH SCREEN



A

SH 1410 BOLÍGRAFO CON LUZ DRITE

| Material | Medida | Colores |
|-------------------|----------------------|---------|
| Plástico | 1.2 x 14.5 cm | A/N/R |
| Área de impresión | Técnica de impresión | |
| 1 x 3 cm | Láser | |

Bolígrafo con luz LED y touch screen. Mecanismo twist. Al grabar y girar, el logotipo se ilumina.



R



N



N

SH 1100 BOLÍGRAFO MASARYK

| Material | Medida | Colores |
|-------------------|--------------------------|---------|
| Plástico | 1.1 x 14 cm | A/N/R |
| Área de impresión | Técnica de impresión | |
| 0.9 x 4 cm | Serigrafía / Tampografía | |

Bolígrafo con lámpara y grip antiderrapante. Mecanismo twist. Incluye batería.



A



R



BOLÍGRAFO



TOUCH SCREEN



S

SH 1015 BOLÍGRAFO GLIT

| Material | Medida | Colores |
|-------------------|--------------------------|---------|
| Plástico | 1.1 x 14.8 cm | A/G/R/S |
| Área de impresión | Técnica de impresión | |
| 1 x 4 cm | Serigrafía / Tampografía | |

Bolígrafo con touch screen y grip antiderrapante. Mecanismo pulsador.

Colores GTM: A/G/R/S



R



A



G



BOLÍGRAFO

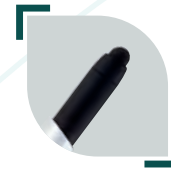

TOUCH SCREEN



R

SH 2860 BOLÍGRAFO DENEBO

| Material | Medida | Colores |
|-------------------|--------------------------|---------|
| Plástico | 1.4 x 15.8 cm | A/B/R/S |
| Área de impresión | Técnica de impresión | |
| 0.5 x 2.5 cm | Serigrafía / Tampografía | |

Bolígrafo con touch screen y base para smartphone. Terminado rubber.



B



S



A



TOUCH SCREEN



BOLÍGRAFO



LIMPIA PANTALLAS Y BASE



N

SH 2155 BOLÍGRAFO ASHIDA

| Material | Medida | Colores |
|--|--------------------------|---------|
| Plástico | 1.2 x 15 cm | A/B/N/R |
| Área de impresión | Técnica de impresión | |
| 0.7 x 4 cm Barril / 0.8 x 4 cm Clip | Serigrafía / Tampografía | |

Bolígrafo con touch screen, base para smartphone y limpiador de pantalla. Mecanismo twist.

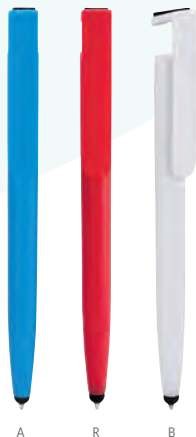

A

R

B



SH 2005 BOLÍGRAFO DOCTOR

| Material | Medida | Colores |
|--|--------------------------|---------|
| Plástico | 3.1 x 16 cm | Blanco |
| Área de impresión | Técnica de impresión | |
| 0.7 x 8 cm Barril / 1.3 x 0.7 cm Figura | Serigrafía / Tampografía | |

Bolígrafo con figura en el tapón.

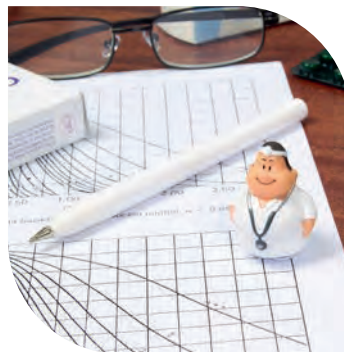

02

SH 2000 BOLÍGRAFO PROFESIÓN

| Material | Medida | Colores |
|-------------------|----------------------|---------|
| Plástico | 0.9 x 14 cm | 02/03 |
| Área de impresión | Técnica de impresión | |
| 0.6 x 4 cm | Serigrafía | |

Clip con figura. Mecanismo pulsador.



03



R

SH 2440 BOLÍGRAFO SPINNER HOPPY

| Material | Medida | Colores |
|-------------------|---|--------------|
| Plástico | 1.5 x 13.5 cm Bolígrafo / 5 cm Diámetro Spinner | A/AC/B/O/R/V |
| Área de impresión | Técnica de impresión | |
| 1.2 x 3.5 cm | Serigrafía | |

Spinner de 1 balero. Mecanismo pulsador.



V

AC

O

A

B



R

SH 2460 BOLÍGRAFO SPINNER BOUVET

| Material | Medida | Colores |
|--|---|---------|
| Plástico | 3 x 14 cm | B/R |
| Área de impresión | Técnica de impresión | |
| 0.5 x 3 cm Barril / 1.2 cm Diámetro | Goteado en Resina / Serigrafía / Tampografía | |

Bolígrafo spinner. Mecanismo pulsador.



B



V



O

ECO 070 BOLÍGRAFO GENMA

| Material | Medida | Colores |
|-----------------------------------|----------------------------------|---------|
| Bambú / Plástico / Fibra de Trigo | 1.1 x 15.2 cm | A/P/V/Y |
| Área de impresión | Técnica de impresión | |
| 0.7 x 6 cm | Láser / Serigrafía / Tampografía | |

Bolígrafo de bambú con tapón.



A

P

Y

ECO 065 BOLÍGRAFO MILTA

| Material | Medida | Colores |
|-----------------------------------|----------------------|---------|
| Plástico / Bambú / Fibra de Trigo | 1.4 x 14.2 cm | Beige |
| Área de impresión | Técnica de impresión | |
| 0.7 x 4 cm | Serigrafía | |

Material eco-friendly. Mecanismo pulsador. Incluye funda.



ECO 035 BOLÍGRAFO ZAMBEZE

| Material | Medida | Colores |
|-------------------|----------------------|---------|
| Cartón / Plástico | 0.9 x 16 cm | A/O/R/V |
| Área de impresión | Técnica de impresión | |
| 0.6 x 6 cm | Serigrafía | |

Material eco-friendly. Mecanismo pulsador.

Colores GTM: A/O/R/V



R

V

A



V

SH 1155

BOLÍGRAFO ANTIMICROBIANO PROTECT

| Material | Medida | Colores |
|---------------------------|----------------------|------------|
| Plástico / Fibra de Trigo | 1.1 x 14.7 cm | A/B/BE/P/V |
| Área de impresión | Técnica de impresión | |
| 0.8 x 5 cm | Serigrafía | |

Material antimicrobiano eco-friendly, Mecanismo pulsador



BE

A

B

P



R

ECO 080

BOLÍGRAFO ECO GRURI

| Material | Medida | Colores |
|-------------------------------------|----------------------|----------|
| Plástico / Fibra de Trigo | 1.4 x 15.3 cm | A/BE/R/V |
| Área de impresión | Técnica de impresión | |
| 0.7 x 5 cm Barril / 0.5 x 3 cm Clip | Serigrafía | |

Bolígrafo con doble pared. Pared interior y clip de color blanco. Pared exterior con material de fibra de trigo. Mecanismo pulsador.



A

BE

V



A

ECO 060

BOLÍGRAFO MEGAN

| Material | Medida | Colores |
|------------------------------------|----------------------|---------|
| Cartón / Plástico / Fibra de Trigo | 1 x 14.5 cm | A/P/V/Y |
| Área de impresión | Técnica de impresión | |
| 0.7 x 4 cm | Serigrafía | |

Material eco-friendly, Mecanismo pulsador.



Y

V

P



R



V



A

ECO 030 BOLÍGRAFO LANZ

| Material | Medida | Colores |
|-------------------|----------------------|---------|
| Cartón / Plástico | 1.3 x 13.8 cm | A/O/R/V |
| Área de impresión | Técnica de impresión | |
| 0.9 x 4 cm | Serigrafía | |

Material eco-friendly. Mecanismo pulsador.

Colores GTM: A/R/V



O



V



A

ECO 025 BOLÍGRAFO MATOBO

| Material | Medida | Colores |
|-------------------|--------------------------|---------|
| Cartón / Plástico | 1 x 14 cm | A/O/R/V |
| Área de impresión | Técnica de impresión | |
| 0.5 x 5 cm | Serigrafía / Tampografía | |

Material eco-friendly. Mecanismo pulsador.



A



O



R

ECO 010 BOLÍGRAFO PLANET

| Material | Medida | Colores |
|--|--------------------------|---------|
| Cartón / Plástico | 1 x 14 cm | A/O/R/V |
| Área de impresión | Técnica de impresión | |
| 0.7 x 7 cm Barril / 0.5 x 2.5 cm Clip | Serigrafía / Tampografía | |

Material eco-friendly. Mecanismo pulsador.

Colores GTM: A/R/V



R



V



O

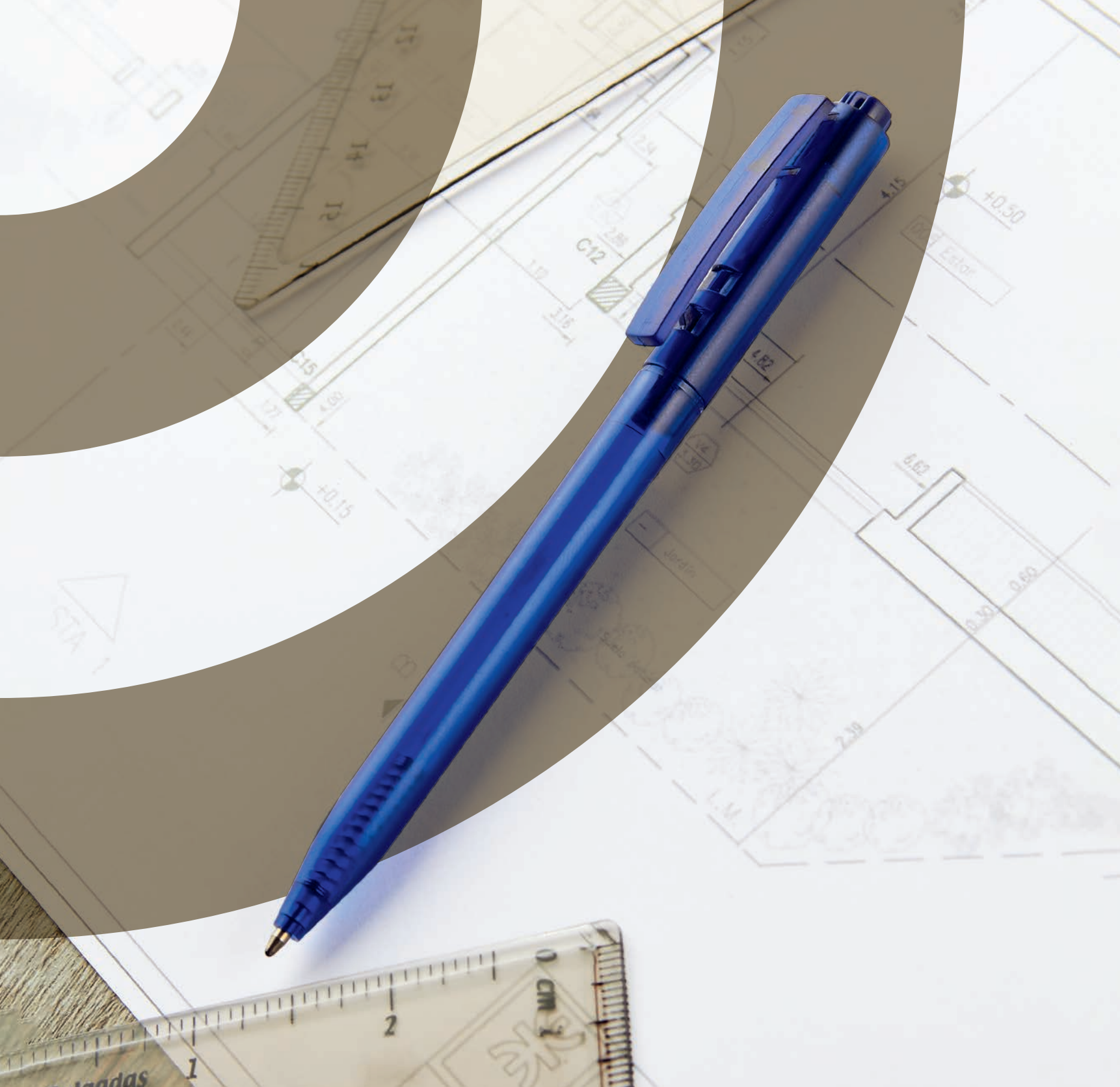

BOLÍGRAFOS PLÁSTICOS



G

GEL 070 BOLÍGRAFO IROTT

| Material | Medida | Colores |
|-------------------|----------------------|---------|
| Plástico | 1.3 x 14.5 cm | A/G/N/P |
| Área de impresión | Técnica de impresión | |
| 0.7 x 5 cm | Serigrafía | |

Bolígrafo de tinta de gel con grip de silicón antiderrapante. Mecanismo pulsador.



A

P

N

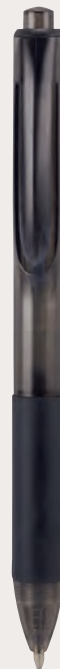

N

GEL 010 BOLÍGRAFO JARKOV

| Material | Medida | Colores |
|-------------------|--------------------------|---------|
| Plástico | 1 x 14.4 cm | A/N/R/V |
| Área de impresión | Técnica de impresión | |
| 0.8 x 2.5 cm | Serigrafía / Tampografía | |

Grip antiderrapante. Mecanismo pulsador.



V

A

R



Y

SH 5020 BOLÍGRAFO MODRA

| Material | Medida | Colores |
|-------------------|----------------------|---------|
| Plástico | 1.2 x 14.6 cm | A/N/R/Y |
| Área de impresión | Técnica de impresión | |
| 0.7 x 4 cm | Serigrafía | |

Bolígrafo con terminado rubber y clip metalizado. Mecanismo twist.



A

R

N



Y



R



A

SH 1705 BOLÍGRAFO CHESSU

| Material | Medida | Colores |
|-------------------|--------------------------|-------------|
| Plástico | 0.8 x 13.8 cm | A/N/O/R/V/Y |
| Área de impresión | Técnica de impresión | |
| 0.4 x 4 cm | Serigrafía / Tampografía | |

Mecanismo pulsador.



V

O

N

A

R

SH 2055 BOLÍGRAFO NIESEN

| Material | Medida | Colores |
|-------------------|--------------------------|---------|
| Plástico | 1.2 x 14.3 cm | A/R/V |
| Área de impresión | Técnica de impresión | |
| 0.7 x 3 cm | Serigrafía / Tampografía | |

Mecanismo pulsador.

Colores GTM: A/N



V

A

SH 2320 BOLÍGRAFO ELBING

| Material | Medida | Colores |
|-------------------|--------------------------|---------|
| Plástico | 1.1 x 13.8 cm | A/N/R |
| Área de impresión | Técnica de impresión | |
| 0.6 x 5 cm | Serigrafía / Tampografía | |

Mecanismo pulsador.



R

N



O

SH 2235 BOLÍGRAFO KILPANI

| Material | Medida | Colores |
|-------------------|--------------------------|---------|
| Plástico | 0.9 x 14.5 cm | A/N/O/R |
| Área de impresión | Técnica de impresión | |
| 0.5 x 5 cm | Serigrafía / Tampografía | |

Mecanismo pulsador.

 Colores GTM: A/N/R



A

R

N



A

SH 1450 BOLÍGRAFO CHAD

| Material | Medida | Colores |
|-------------------|--------------------------|---------------|
| Plástico | 1.2 x 13.9 cm | A/M/N/O/R/V/Y |
| Área de impresión | Técnica de impresión | |
| 1 x 6 cm | Serigrafía / Tampografía | |

Mecanismo pulsador.

 Colores GTM: A/M/N/O/R/V/Y



V

N

Y

M

O

R



R

SH 3410 BOLÍGRAFO CARMIN

| Material | Medida | Colores |
|--|--------------------------|---------|
| Plástico | 1.2 x 13.5 cm | A/O/R/V |
| Área de impresión | Técnica de impresión | |
| 0.7 x 4 cm Barril / 0.6 x 3 cm Clip | Serigrafía / Tampografía | |

Mecanismo pulsador.



A

O

V



A

SH 2015

BOLÍGRAFO HOLI-HOLY

| Material | Medida | Colores |
|--|--------------------------|---------|
| Plástico | 1.1 x 14.3 cm | A/B/N/R |
| Área de impresión | Técnica de impresión | |
| 0.6 x 5 cm Barril / 0.5 x 3.5 cm Clip | Serigrafía / Tampografía | |

Mecanismo pulsador.



N



B



R



A

GEL 080

BOLÍGRAFO WARNA

| Material | Medida | Colores |
|-------------------|----------------------|---------|
| Plástico | 1.1 x 15 cm | A/B/G/O |
| Área de impresión | Técnica de impresión | |
| 0.7 x 5 cm | Serigrafía | |

Bolígrafo con tinta de gel que se borra con la fricción de la goma. Mecanismo pulsador.

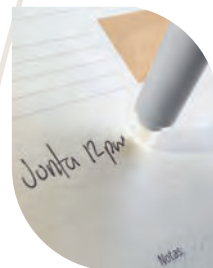

G



O



B



R

GEL 030

BOLÍGRAFO KHOR

| Material | Medida | Colores |
|-------------------|--------------------------|---------|
| Plástico | 1.4 x 12.8 cm | A/N/R |
| Área de impresión | Técnica de impresión | |
| 0.6 x 3 cm | Serigrafía / Tampografía | |

Bolígrafo con tinta de gel y tapón.

Colores GTM: A/N

ZEGNO[®]
ESCRITURA



A



N





Y

SH 1045 BOLÍGRAFO VOITTA

| Material | Medida | Colores |
|-------------------|--------------------------|---------|
| Plástico | 1 x 14.1 cm | A/R/Y |
| Área de impresión | Técnica de impresión | |
| 0.8 x 4 cm | Serigrafía / Tampografía | |

Grip antiderrapante. Mecanismo pulsador.



A

R



G

SH 1070 BOLÍGRAFO CELIO

| Material | Medida | Colores |
|--------------------------|--------------------------|-----------|
| Plástico / Clip Metálico | 1.2 x 14.4 cm | A/G/N/R/S |
| Área de impresión | Técnica de impresión | |
| 0.9 x 4 cm | Serigrafía / Tampografía | |

Mecanismo pulsador.



N

R

A

S



R

SH 2470 BOLÍGRAFO DEBRECEN

| Material | Medida | Colores |
|-------------------|--------------------------|---------|
| Plástico | 0.9 x 14 cm | A/G/R |
| Área de impresión | Técnica de impresión | |
| 0.6 x 7 cm | Serigrafía / Tampografía | |

Mecanismo pulsador.



G

A



SH 3450 BOLÍGRAFO CITADEL

| Material | Medida | Colores |
|-------------------|----------------------|---------|
| Plástico | 1.5 x 14 cm | Blanco |
| Área de impresión | Técnica de impresión | |
| 1 x 5 cm | Full Color | |

Bolígrafo con parte superior plana para impresión full color.
Mecanismo pulsador.



V

SH 2215 BOLÍGRAFO ATKA

| Material | Medida | Colores |
|-------------------|--------------------------|---------|
| Plástico | 1 x 13.5 cm | A/O/R/V |
| Área de impresión | Técnica de impresión | |
| 0.5 x 3 cm | Serigrafía / Tampografía | |

Mecanismo twist.



R

O

A



R

SH 2550 BOLÍGRAFO SONIX

| Material | Medida | Colores |
|-------------------|--------------------------|---------|
| Plástico | 1.4 x 14.3 cm | A/R |
| Área de impresión | Técnica de impresión | |
| 1 x 5.5 cm | Serigrafía / Tampografía | |

Mecanismo pulsador.

Colores GTM: A/R



A





A

SH 1085 BOLÍGRAFO SINAI

| Material | Medida | Colores |
|--|--------------------------|---------|
| Plástico | 1.1 x 14.5 cm | A/N/R |
| Área de impresión | Técnica de impresión | |
| 0.8 x 4.6 cm Barril / 0.8 x 3 cm Clip | Serigrafía / Tampografía | |

Mecanismo twist.



R

N



O

SH 1005 BOLÍGRAFO SCRIPT

| Material | Medida | Colores |
|-------------------|--------------------------|-----------|
| Plástico | 1.2 x 13.5 cm | A/N/O/R/V |
| Área de impresión | Técnica de impresión | |
| 1 x 3.5 cm | Serigrafía / Tampografía | |

Mecanismo twist.

 Colores GTM: A/R/V



A

R

V

N



R

SH 1095 BOLÍGRAFO EKHOR

| Material | Medida | Colores |
|-------------------|--------------------------|---------|
| Plástico | 1 x 14 cm | A/N/R/V |
| Área de impresión | Técnica de impresión | |
| 0.8 x 4.7 cm | Serigrafía / Tampografía | |

Mecanismo twist.



V

N

A



A



V



G

SH 2035 BOLÍGRAFO OTARA

| Material | Medida | Colores |
|--|---------------|--------------------------|
| Plástico | 1.2 x 14.5 cm | A/G/R |
| Área de impresión | | Técnica de impresión |
| 0.6 x 7 cm Barril / 0.6 x 4 cm Clip | | Serigrafía / Tampografía |

Mecanismo pulsador.

Colores GTM: A/G/R



G

R

SH 1025 BOLÍGRAFO TRENDY

| Material | Medida | Colores |
|-------------------|-----------|--------------------------|
| Plástico | 1 x 14 cm | A/O/R/S/V Metalizados |
| Área de impresión | | Técnica de impresión |
| 0.8 x 4.5 cm | | Serigrafía / Tampografía |

Mecanismo pulsador.



R

O

S

A

SH 2415 BOLÍGRAFO ILLER

| Material | Medida | Colores |
|-------------------|---------------|--------------------------|
| Plástico | 1.3 x 13.5 cm | A/G/R/S/V |
| Área de impresión | | Técnica de impresión |
| 0.5 x 3.5 cm | | Serigrafía / Tampografía |

Mecanismo pulsador.

Colores GTM: G/S



A

V

R

S





A

SH 1035 BOLÍGRAFO TXT

| Material | Medida | Colores |
|-------------------|--------------------------|---------|
| Plástico | 1 x 14 cm | A/O/R |
| Área de impresión | Técnica de impresión | |
| 0.8 x 4.5 cm | Serigrafía / Tampografía | |

Mecanismo pulsador.

 Colores GTM: A/R



R



O



G

SH 1480 BOLÍGRAFO JAVARI

| Material | Medida | Colores |
|-------------------|--------------------------|---------|
| Plástico | 1.2 x 13.6 cm | A/G/N |
| Área de impresión | Técnica de impresión | |
| 0.6 x 4 cm | Serigrafía / Tampografía | |

Grip antiderrapante. Mecanismo twist.

 Colores GTM: A/G



A



N



N

SH 3440 BOLÍGRAFO GORY

| Material | Medida | Colores |
|-------------------|--------------------------|---------|
| Plástico | 1 x 14.5 cm | A/N/R |
| Área de impresión | Técnica de impresión | |
| 0.6 x 4 cm | Serigrafía / Tampografía | |

Mecanismo twist.



A



R



A



V

R

SH 9999 BOLÍGRAFO TAVIRA

| Material | Medida | Colores |
|--|--------------------------|---------|
| Plástico | 0.9 x 14 cm | A/R/V |
| Área de impresión | Técnica de impresión | |
| 0.7 x 4.5 cm Barril / 0.7 x 3.5 cm Clip | Serigrafía / Tampografía | |

Mecanismo pulsador.



AC



R

V

SH 8500 BOLÍGRAFO CHALK

| Material | Medida | Colores |
|-------------------|--------------------------|---------|
| Plástico | 1.2 x 13.9 cm | AC/R/V |
| Área de impresión | Técnica de impresión | |
| 0.9 x 6 cm | Serigrafía / Tampografía | |

Bolígrafo elegante, diseño aerodinámico de uso confortable. Hecho en Suiza. Mecanismo pulsador.



V



R

Y

A

AC

N

O

SH 1123 BOLÍGRAFO VIKINGO

| Material | Medida | Colores |
|-------------------|--------------------------|----------------|
| Plástico | 1.1 x 14.7 cm | A/AC/N/O/R/V/Y |
| Área de impresión | Técnica de impresión | |
| 0.8 x 5 cm | Serigrafía / Tampografía | |

Mecanismo pulsador.

Colores GTM: AC/N/R



R



A

N

V

SH 3420 BOLÍGRAFO FERRAN

| Material | Medida | Colores |
|-------------------|--------------------------|---------|
| Plástico | 1.1 x 13.5 cm | A/N/R/V |
| Área de impresión | Técnica de impresión | |
| 0.8 x 3 cm | Serigrafía / Tampografía | |

Grip antiderrapante. Mecanismo pulsador.





AT YT AC VT WT RT PT

SH 2097 BOLÍGRAFO FUROR

| Material | Medida | Colores |
|-------------------|--------------------------|-------------------------|
| Plástico | 1.1 x 13.8 cm | AC/AT/OT/PT/RT/VT/WT/YT |
| Área de impresión | Técnica de impresión | |
| 0.8 x 4.2 cm | Serigrafía / Tampografía | |

Mecanismo pulsador.

Colores GTM: AC/AT/RT/VT/WT/YT



OT



AC B A N R

SH 1415 BOLÍGRAFO ARROW

| Material | Medida | Colores |
|-------------------|--------------------------|----------------|
| Plástico | 0.8 x 15 cm | A/AC/B/N/O/P/R |
| Área de impresión | Técnica de impresión | |
| 0.7 x 5.7 cm | Serigrafía / Tampografía | |

Bolígrafo con tapón.



P



B N R

SH 3400 BOLÍGRAFO ARICK

| Material | Medida | Colores |
|-------------------|--------------------------|---------|
| Plástico | 0.7 x 14 cm | A/B/N/R |
| Área de impresión | Técnica de impresión | |
| 0.4 x 3 cm | Serigrafía / Tampografía | |

Mecanismo twist.



A

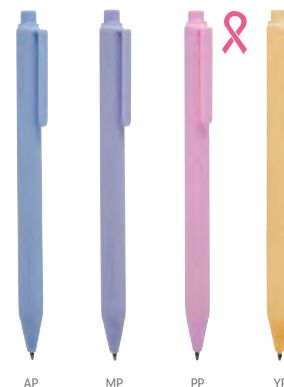

AP MP PP YP

SH 5000 BOLÍGRAFO YAZI

| Material | Medida | Colores |
|-------------------|----------------------|----------------|
| Plástico | 1.1 x 14.5 cm | AP/MP/PP/VP/YP |
| Área de impresión | Técnica de impresión | |
| 0.7 x 5 cm | Serigrafía | |

Bolígrafo en colores pastel. Grip de silicona antiderrapante. Mecanismo pulsador.



VP



VT



O



R

SH 1405 BOLÍGRAFO KIVU

| Material | Medida | Colores |
|-------------------|--------------------------|---------------------------------------|
| Plástico | 1.3 x 13.5 cm | Blanco Sólido / AT/RT/VT Translúcidos |
| Área de impresión | Técnica de impresión | |
| 1 x 6 cm | Serigrafía / Tampografía | |

Mecanismo pulsador.

 Colores GTM: Blanco Sólido / AT/RT/VT Translúcidos



B

RT

AT

SH 2480 BOLÍGRAFO SOPRON

| Material | Medida | Colores |
|-------------------------------------|--------------------------|-----------|
| Plástico | 1 x 14 cm | A/N/O/R/V |
| Área de impresión | Técnica de impresión | |
| 1 x 4.5 cm Barril / 0.5 x 3 cm Clip | Serigrafía / Tampografía | |

Mecanismo pulsador.



V

A

R

N

SH 1790 BOLÍGRAFO LISTER

| Material | Medida | Colores |
|-------------------|--------------------------|-------------|
| Plástico | 0.8 x 15.1 cm | A/B/N/O/R/V |
| Área de impresión | Técnica de impresión | |
| 0.5 x 7 cm | Serigrafía / Tampografía | |

Bolígrafo con tapón.

 Colores GTM: A/B/P/R



A

N

O

B

V



AC

SH 1135 BOLÍGRAFO SLIM

| Material | Medida | Colores |
|-------------------|--------------------------|-----------------|
| Plástico | 0,8 x 14,8 cm | A/AC/B/N/O/RV/Y |
| Área de impresión | Técnica de impresión | |
| 0,7 x 5,5 cm | Serigrafía / Tampografía | |

Bolígrafo con tapón.

 Colores GTM: A/AC/B/N/O/RV



A R V N B Y O



SH 5010 BOLÍGRAFO CODE

| Material | Medida | Colores |
|--------------------------------------|----------------------|---------|
| Plástico | 1,6 x 14,5 cm | Negro |
| Área de impresión | Técnica de impresión | |
| 1 x 1 cm Clip / 0,7 x 5 cm Barril | Serigrafía | |

Bolígrafo con tapón. Incluye clip con recuadro para impresión de código QR. Barril con terminado tipo rubber.



R

SH 3535 BOLÍGRAFO OPORTO

| Material | Medida | Colores |
|-------------------|--------------------------|---------|
| Plástico | 0,9 x 14,3 cm | A/O/R/V |
| Área de impresión | Técnica de impresión | |
| 0,8 x 5,5 cm | Serigrafía / Tampografía | |

Mecanismo pulsador.



V O A



LLAVEROS METÁLICOS



M 6950 LLAVERO MORAT

| Material | Medida | Colores |
|-------------------|----------------------|---------|
| Madera / Metal | 3 x 10 cm | Beige |
| Área de impresión | Técnica de impresión | |
| 1,6 x 4 cm | Láser / Serigrafía | |

Incluye caja individual.



M 6870 LLAVERO DELICO

| Material | Medida | Colores |
|-------------------|----------------------|---------|
| Madera / Metal | 3,5 x 10 cm | Beige |
| Área de impresión | Técnica de impresión | |
| 1,8 x 3 cm | Láser / Serigrafía | |

Incluye caja individual.



M 63285 LLAVERO LÍBANO

| Material | Medida | Colores |
|-------------------|----------------------|---------|
| Madera / Metal | 3,2 x 8 cm | Beige |
| Área de impresión | Técnica de impresión | |
| 1,8 x 2,5 cm | Láser / Serigrafía | |

Incluye caja individual.





M 63284 LLAVERO DREVO

| Material | Medida | Colores |
|-------------------|----------------------|---------|
| Madera | 2.9 x 9 cm | Beige |
| Área de impresión | Técnica de impresión | |
| 1.7 x 3 cm | Láser / Serigrafía | |

Incluye caja individual.

 Colores GTM: Beige



M 7575 LLAVERO GALICIA

| Material | Medida | Colores |
|-------------------|----------------------|---------|
| Madera / Curpiel | 3.2 x 10.9 cm | Café |
| Área de impresión | Técnica de impresión | |
| 1 x 4 cm | Láser | |

Llavero de madera con tira de curpiel. Incluye empaque con exhibidor de cartón y bolsa individual.



M 63275 LLAVERO SOPRON

| Material | Medida | Colores |
|-------------------|----------------------|---------|
| Metal | 3.7 x 9.2 cm | Plata |
| Área de impresión | Técnica de impresión | |
| 3 cm Diámetro | Láser / Pantógrafo | |

Incluye caja individual.





M 6232 LLAVERO ASTORIA

| Material | Medida | Colores |
|-------------------|--|---------|
| Metal | 2.7 x 6.9 cm | Plata |
| Área de impresión | Técnica de impresión | |
| 1.9 x 2.9 cm | Goteado en Resina / Grabado Espejo / Láser | |

Incluye estuche especial.



K 63290 LLAVERO CASA-COCHE

| Material | Medida | Colores |
|-------------------|----------------------|---------|
| Metal | 1.9 x 10 cm | Plata |
| Área de impresión | Técnica de impresión | |
| 1.3 x 2.7 cm | Láser / Pantógrafo | |

Llavero con una argolla separable. Incluye caja individual.



M 63283 LLAVERO RUBENS

| Material | Medida | Colores |
|-------------------|---|---------|
| Metal | 3.4 x 7.3 cm | Plata |
| Área de impresión | Técnica de impresión | |
| 2.9 cm Diámetro | Goteado en Resina / Grabado Espejo / Serigrafía / Láser | |

Incluye caja individual.

 Colores GTM: Plata





M 63280 LLAVERO LABORO

| Material | Medida | Colores |
|-------------------|---|---------|
| Metal | 2.7 x 7.1 cm | Plata |
| Área de impresión | Técnica de impresión | |
| 2.1 x 2.6 cm | Goteado en Resina / Grabado Espejo / Serigrafía / Láser | |

Incluye caja individual.

 Colores GTM: Plata



M 63282 LLAVERO SQUARE

| Material | Medida | Colores |
|-------------------|---|---------|
| Metal | 2.6 x 7.2 cm | Plata |
| Área de impresión | Técnica de impresión | |
| 2 x 2.9 cm | Goteado en Resina / Grabado Espejo / Serigrafía / Láser | |

Incluye caja individual.

 Colores GTM: Plata



M 63271 LLAVERO CAMION ETRETRIA

| Material | Medida | Colores |
|-------------------|----------------------|---------|
| Metal | 5 x 2.3 cm | Plata |
| Área de impresión | Técnica de impresión | |
| 2.5 x 1 cm | Láser / Pantógrafo | |

Incluye caja individual.





M 2020 LLAVERO CASA RUMA

| Material | Medida | Colores |
|-------------------|----------------------|---------|
| Curpiel / Metal | 4.4 x 7.5 cm | Negro |
| Área de impresión | Técnica de impresión | |
| 2.5 x 1.5 cm | Láser | |

Incluye caja individual.

 Colores GTM: Negro



M 63272 LLAVERO CASA MEGARA

| Material | Medida | Colores |
|-------------------|----------------------|---------|
| Metal | 4.2 x 4.8 cm | Plata |
| Área de impresión | Técnica de impresión | |
| 2.5 x 1.5 cm | Láser / Pantógrafo | |

Incluye caja individual.



M 63270 LLAVERO CARRO ELEUSIS

| Material | Medida | Colores |
|-------------------|----------------------|---------|
| Metal | 4 x 2.5 cm | Plata |
| Área de impresión | Técnica de impresión | |
| 3 x 1 cm | Láser / Pantógrafo | |

Incluye caja individual.

 Colores GTM: Plata





M 3100 LLAVERO ARUM

| Material | Medida | Colores |
|-------------------|----------------------|---------|
| Curpiel / Metal | 1.8 x 9.5 cm | Negro |
| Área de impresión | Técnica de impresión | |
| 1 x 1.5 cm | Láser | |

Llavero con 4 argollas. Incluye estuche especial.



M 63286 LLAVERO ALDAN

| Material | Medida | Colores |
|-------------------|----------------------|---------|
| Curpiel / Metal | 3.5 x 9.8 cm | Negro |
| Área de impresión | Técnica de impresión | |
| 1 x 3 cm | Láser | |

Incluye caja individual.

 Colores GTM: Negro



M 2025 LLAVERO AUTO

| Material | Medida | Colores |
|-------------------|----------------------|---------|
| Curpiel / Metal | 2 x 9 cm | Negro |
| Área de impresión | Técnica de impresión | |
| 1 x 3 cm | Láser | |

Incluye caja individual.





M 2085 LLAVERO GERSOPPA

| Material | Medida | Colores |
|-------------------|----------------------|---------|
| Curpiel / Metal | 2.7 x 9.6 cm | Negro |
| Área de impresión | Técnica de impresión | |
| 1.3 x 2.3 cm | Serigrafía | |

Incluye caja individual.

 Colores GTM: Negro



M 2035 LLAVERO LEGACY

| Material | Medida | Colores |
|-------------------|----------------------|---------|
| Curpiel / Metal | 3 x 8.5 cm | Negro |
| Área de impresión | Técnica de impresión | |
| 2 x 1.5 cm | Láser / Pantógrafo | |

Incluye caja individual.

 Colores GTM: Negro



M 2075 LLAVERO WETAR

| Material | Medida | Colores |
|-------------------|----------------------|---------|
| Curpiel / Metal | 4.2 x 9.6 cm | Negro |
| Área de impresión | Técnica de impresión | |
| 3 x 2.5 cm | Láser | |

Incluye caja individual.

 Colores GTM: Negro





A

M 2310 LLAVERO DARINI

| Material | Medida | Colores |
|-------------------|---------------------------|---------|
| Curpiel / Metal | 3.4 x 7.5 cm | A/N/R |
| Área de impresión | Técnica de impresión | |
| 2.1 cm Diámetro | Goteado en Resina / Láser | |

Incluye caja individual.

 Colores GTM: A/N/R



01

02

M 63287 LLAVERO SVART

| Material | Medida | Colores |
|-------------------|----------------------|-------------|
| Curpiel / Metal | 3 x 9 cm | Negro 01/02 |
| Área de impresión | Técnica de impresión | |
| 1.4 x 2.5 cm | Serigrafía / Láser | |

Incluye caja individual.



N

M 3450 LLAVERO BURU

| Material | Medida | Colores |
|-------------------|-----------------------------------|---------|
| Curpiel / Metal | 3.2 x 9.1 cm | A/N/R |
| Área de impresión | Técnica de impresión | |
| 1.5 x 3.5 cm | Láser / Serigrafía / Termograbado | |

Incluye caja individual.



N



R



A

R



A

M 3400 LLAVERO MINDEL

| Material | Medida | Colores |
|-------------------|-----------------------------------|---------|
| Curpiel / Metal | 4,1 x 9,4 cm | A/N/R |
| Área de impresión | Técnica de impresión | |
| 2 x 2,5 cm | Láser / Serigrafía / Termograbado | |

Incluye caja individual.

 Colores GTM: A/N/R



R



N

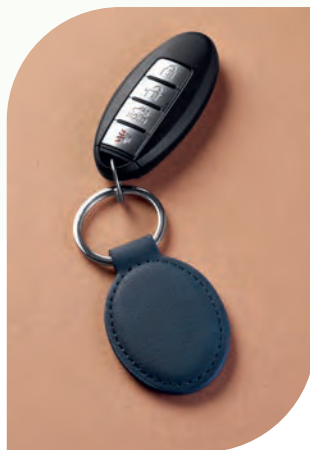

C

M 3550 LLAVERO BANGKA

| Material | Medida | Colores |
|-------------------|----------------------|---------|
| Curpiel | 2,2 x 14 cm | C/N |
| Área de impresión | Técnica de impresión | |
| 1 x 8,5 cm | Serigrafía | |

Llavero con asa de curpiel.



N



M 2050 LLAVERO PUERQUITO CON PLACA

| Material | Medida | Colores |
|---------------------------------------|---------------------------------------|---------|
| Hule / Metal | 2,5 x 7 cm Llavero / 3 x 1,4 cm Placa | Negro |
| Área de impresión | Técnica de impresión | |
| 1 x 0,5 cm Llavero / 2 x 0,7 cm Placa | Láser / Pantógrafo | |

Incluye placa metálica para grabado y caja individual.

 Colores GTM: Negro





M 2060

LLAVERO CASA CON PLACA

| Material | Medida | Colores |
|--|--|---------|
| Hule / Metal | 2.8 x 7 cm Llavero / 3 x 1.4 cm Placa | Negro |
| Área de impresión | Técnica de impresión | |
| 1.2 x 1.5 cm Llavero / 2 x 0.7 cm Placa | Láser / Pantógrafo | |

Incluye placa metálica para grabado y caja individual.



M 2070

LLAVERO PERSONA CON PLACA

| Material | Medida | Colores |
|--|--|---------|
| Hule / Metal | 2.7 x 7.5 cm Llavero / 3 x 1.4 cm Placa | Negro |
| Área de impresión | Técnica de impresión | |
| 0.6 x 1.7 cm Llavero / 2 x 0.7 cm Placa | Láser / Pantógrafo | |

Incluye placa metálica para grabado y caja individual.



M 2080

LLAVERO AUTO CON PLACA

| Material | Medida | Colores |
|--|--|---------|
| Hule / Metal | 4 x 7 cm Llavero / 3 x 1.4 cm Placa | Negro |
| Área de impresión | Técnica de impresión | |
| 1.4 x 0.5 cm Llavero / 2 x 0.7 cm Placa | Láser / Pantógrafo | |

Incluye placa metálica para grabado y caja individual.





M 2040 LLAVERO LOVE

| Material | Medida | Colores |
|-------------------|----------------------|---------|
| Hule / Metal | 2.2 x 10 cm | Rojo |
| Área de impresión | Técnica de impresión | |
| 1.5 x 0.8 cm | Láser | |

Incluye caja individual.

 Colores GTM: Rojo



A

M 6850 LLAVERO SURAT

| Material | Medida | Colores |
|-------------------|----------------------|---------|
| Hule / Metal | 3.5 x 8.4 cm | A/N/R |
| Área de impresión | Técnica de impresión | |
| 2.5 x 1.5 cm | Láser | |

Incluye caja individual.

 Colores GTM: Negro



M 63273 LLAVERO BRISBANE

| Material | Medida | Colores |
|--------------------------|----------------------|---------|
| Metal / Fibra de Carbono | 3.3 x 3.3 cm | Negro |
| Área de impresión | Técnica de impresión | |
| 2.5 x 0.5 cm | Láser / Pantógrafo | |

Incluye caja individual.



N

R





N

Y

M 63274 LLAVERO PALEMBANG

| Material | Medida | Colores |
|--------------------------|----------------------|---------|
| Metal / Fibra de Carbono | 2.3 x 4.8 cm | Negro |
| Área de impresión | Técnica de impresión | |
| 1.5 x 0.5 cm | Láser / Pantógrafo | |

Incluye caja individual.

M 4180 LLAVERO GLASDTONE

| Material | Medida | Colores |
|-------------------|-------------------------|---------|
| Metal / Tela | 3.3 x 11 cm | A/N/R |
| Área de impresión | Técnica de impresión | |
| 1.9 x 2 cm | Láser en Placa Metálica | |

Incluye caja individual.

M 5813 LLAVERO CASPIO

| Material | Medida | Colores |
|-------------------|---------------------------------|-----------|
| Metal / Tela | 2.8 x 8 cm | A/N/R/V/Y |
| Área de impresión | Técnica de impresión | |
| 2.2 x 2.5 cm | Láser / Pantógrafo / Serigrafía | |

Incluye caja individual.

 Colores GTM: A/N/R/V



A

R



A

N

R

V



G

M 6860

LLAVERO ROMA

| Material | Medida | Colores |
|-------------------|-----------------------------------|---------|
| Curpiel / Metal | 4 x 8 cm | G/N |
| Área de impresión | Técnica de impresión | |
| 3 cm Diámetro | Láser / Serigrafía / Termograbado | |

Incluye caja individual.



N

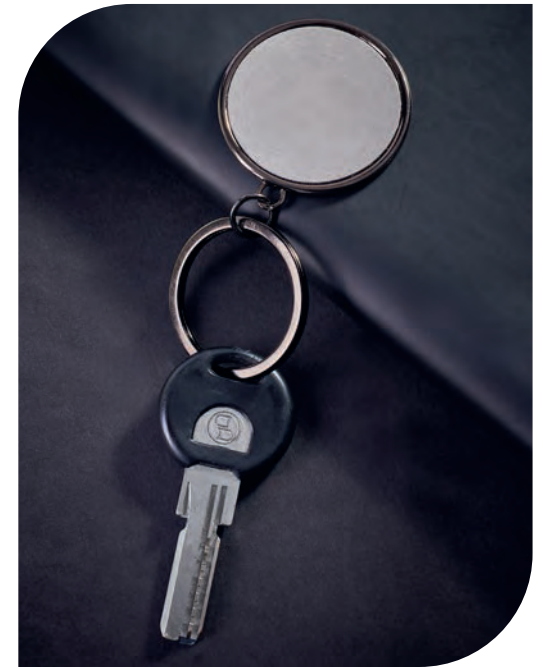

A

N

M 6880

LLAVERO AMARAL

| Material | Medida | Colores |
|-------------------|-----------------------------------|---------|
| Curpiel / Metal | 3,3 x 8,4 cm | A/N/R |
| Área de impresión | Técnica de impresión | |
| 2,5 x 2,8 cm | Láser / Serigrafía / Termograbado | |

Llavero de curpiel.



R





LLAVEROS FUNCIONES



M 7676 LLAVERO CARSON

| Material | Medida | Colores |
|------------------------|----------------------|---------|
| Metal / Tela / Curpiel | 3.2 x 14.6 cm | Negro |
| Área de impresión | Técnica de impresión | |
| 1.5 x 3 cm | Serigrafía / Láser | |

Llavero con gancho metálico tipo mosquetón.



LAM 050 LÁMPARA DESTAPADOR LEO

| Material | Medida | Colores |
|-------------------|---------------------------------|---------|
| Aluminio | 2 x 7.2 cm | A/R/S |
| Área de impresión | Técnica de impresión | |
| 1.5 x 2.7 cm | Láser / Pantógrafo / Serigrafía | |

Llavero con lámpara de 3 LEDES. Incluye gancho, destapador, cuña abrelatas y 3 baterías de botón.

Colores GTM: A/R/S



A

M 2055 LLAVERO CON LUZ WILTZ

| Material | Medida | Colores |
|-------------------|----------------------|---------|
| Plástico | 3.4 x 9.2 cm | A/R |
| Área de impresión | Técnica de impresión | |
| 1.5 x 1 cm | Serigrafía | |

Llavero con lámpara de 1 LED. Incluye baterías.



R



B

DPO 029 LLAVERO DESTAPADOR KAZAN

| Material | Medida | Colores |
|-------------------|--------------------------|---------|
| Plástico | 3,9 x 7 cm | A/B/R |
| Área de impresión | Técnica de impresión | |
| 2 x 1,5 cm | Serigrafía / Tampografía | |

Llavero destapador con lámpara de 1 LED. Incluye 2 baterías de botón.



A



R



R

LLAVERO DESTAPADOR STADIUM DPO 020

| Material | Medida | Colores |
|-------------------|--------------------------|---------|
| Plástico | 3,8 x 12,2 cm | A/N/R/V |
| Área de impresión | Técnica de impresión | |
| 2,1 x 2,7 cm | Serigrafía / Tampografía | |

Llavero destapador con lámpara de 1 LED. Incluye 2 baterías de botón.

Colores GTM: A/N/R/V



A



V



N



Y

LLAVERO DESTAPADOR CON LUZ ARÁN DPO 031

| Material | Medida | Colores |
|-------------------|----------------------|-----------|
| Plástico | 5,7 x 3,1 cm | A/B/N/R/Y |
| Área de impresión | Técnica de impresión | |
| 3,5 x 2,3 cm | Serigrafía | |

Llavero destapador con lámpara de 1 LED. Incluye 3 baterías de botón.

Colores GTM: A/B/N/R/Y



N



R



B



A





R



A



N

LLAVERO FLEXÓMETRO LIBEREC

| Material | Medida | Colores |
|-------------------|--------------------------|---------|
| Plástico | 4.3 x 4.1 cm | A/B/R |
| Área de impresión | Técnica de impresión | |
| 3 x 3 cm | Serigrafía / Tampografía | |

Llavero destapador con flexómetro de cinta metálica de 1 m.

PRO 005 LLAVERO FLEXÓMETRO WHEEL

| Material | Medida | Colores |
|-------------------|----------------------|---------|
| Plástico | 5.3 x 10.4 cm | A/N/R |
| Área de impresión | Técnica de impresión | |
| 2.9 cm Diámetro | Goteado en Resina | |

Llavero flexómetro de cinta flexible de plástico de 1.5 m.

DPO 030 LLAVERO DESTAPADOR KINZIG

| Material | Medida | Colores |
|-------------------|--------------------------|---------|
| Plástico | 3.1 x 12.3 cm | A/N/R |
| Área de impresión | Técnica de impresión | |
| 2 x 3 cm | Serigrafía / Tampografía | |

Llavero destapador con lámpara de 1 LED y flexómetro de cinta metálica de 1 m.



R



B



A

R



A



N





RT

PRO 008 LLAVERO FLEXÓMETRO OVALADO

| Material | Medida | Colores |
|-------------------|--------------------------|-----------------------------------|
| Plástico | 4.7 x 12 cm | AT/RT Translúcido / Blanco Sólido |
| Área de impresión | Técnica de impresión | |
| 3.4 x 4 cm | Serigrafía / Tampografía | |

Llavero flexómetro de cinta flexible de plástico de 1.5 m.

Colores GTM: AT/RT Translúcido / Blanco Sólido



B

AT



PRO 034 LLAVERO FLEXÓMETRO CASITA

| Material | Medida | Colores |
|-------------------|--|---------|
| Plástico | 4.5 x 10.1 cm | Blanco |
| Área de impresión | Técnica de impresión | |
| 3.9 x 2.4 cm | Serigrafía / Goteado en Resina / Tampografía | |

Llavero flexómetro de cinta metálica de 1 m.

Colores GTM: Blanco



PRO 016 LLAVERO FLEXÓMETRO CAMIÓN

| Material | Medida | Colores |
|-------------------|--------------------------|---------|
| Plástico | 5.5 x 4 cm | Blanco |
| Área de impresión | Técnica de impresión | |
| 2.7 x 1.9 cm | Serigrafía / Tampografía | |

Llavero flexómetro de cinta metálica de 1 m.

Colores GTM: Blanco





R

LLAVERO PRO 018 FLEXÓMETRO MEASURE

| Material | Medida | Colores |
|-------------------|--------------------------|---------|
| Plástico | 3.7 x 4 cm | A/B/R |
| Área de impresión | Técnica de impresión | |
| 2.5 x 2.5 cm | Serigrafía / Tampografía | |

Llavero flexómetro de cinta metálica de 1 m.

Colores GTM: A/B/R



B

A



M 7370 LLAVERO BRONTE

| Material | Medida | Colores |
|-------------------|----------------------|---------|
| Madera / Metal | 3.5 x 10.5 cm | Beige |
| Área de impresión | Técnica de impresión | |
| 1.8 x 3.5 cm | Láser / Serigrafía | |

Llavero destapador.



LLAVERO PRO 002 FLEXÓMETRO GISORS

| Material | Medida | Colores |
|-------------------|--------------------------|---------|
| Plástico | 3.9 x 10.4 cm | Blanco |
| Área de impresión | Técnica de impresión | |
| 2.7 x 3.3 cm | Serigrafía / Tampografía | |

Llavero flexómetro de cinta metálica de 1 m.

Colores GTM: Blanco





LLAVERO DESTAPADOR PHOENIX DPO 023

| Material | Medida | Colores |
|--|--------------|----------------------|
| Curpiel / Metal | 3.6 x 9.2 cm | Negro |
| Área de Impresión | | Técnica de Impresión |
| 2.2 x 5.1 cm Curpiel / 2.5 x 1.8 cm Metal | | Termograbado / Láser |

Llavero con destapador. Incluye caja individual.

 Colores GTM: Negro

LLAVERO DESTAPADOR TELSEN DPO 050

| Material | Medida | Colores |
|-------------------|--------------|--|
| Metal | 3.3 x 9.6 cm | Gris |
| Área de Impresión | | Técnica de Impresión |
| 2 x 1.8 cm | | Grabado Espejo / Serigrafía / Láser |

Llavero destapador.

LLAVERO DESTAPADOR DENPASAR DPO 028

| Material | Medida | Colores |
|-------------------|--------------|----------------------|
| Metal | 3.8 x 4.8 cm | Plata |
| Área de Impresión | | Técnica de Impresión |
| 2.5 x 2 cm | | Láser / Pantógrafo |

Llavero destapador.

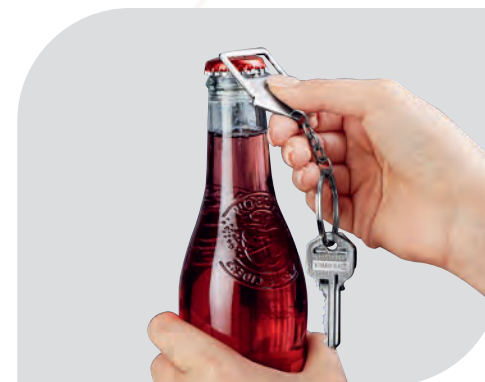



A

DPO 027 LLAVERO DESTAPADOR LAMPUNG

| Material | Medida | Colores |
|-------------------|----------------------|---------|
| Aluminio | 3.6 x 8.1 cm | A/R/S |
| Área de impresión | Técnica de impresión | |
| 0.8 x 4 cm | Serigrafía | |

Llavero destapador.



N

DPO 001 LLAVERO DESTAPADOR LANCE

| Material | Medida | Colores |
|-------------------|--------------------------|-------------|
| Plástico | 2.1 x 9.2 cm | A/B/N/R/V/Y |
| Área de impresión | Técnica de impresión | |
| 1.5 x 3 cm | Serigrafía / Tampografía | |

Llavero destapador.



N

DPO 024 LLAVERO TIATU

| Material | Medida | Colores |
|-------------------|----------------------|---------|
| Aluminio | 1.4 x 9.5 cm | A/N/R/S |
| Área de impresión | Técnica de impresión | |
| 0.8 x 6 cm | Láser / Serigrafía | |

Llavero destapador.

Colores GTM: A/N/R/S

LLAVEROS FUNCIONES



R



S



R

V

Y

B

A



R



A



S



B

DPO 012 LLAVERO DESTAPADOR KLEIN

| Material | Medida | Colores |
|-------------------|----------------------|---------|
| Plástico | 3.3 x 9.1 cm | A/B/R |
| Área de impresión | Técnica de impresión | |
| 1.8 x 3.8 cm | Serigrafía | |

Llavero destapador. Incluye cuña para abrir latas.



A



R



M 7474 LLAVERO CON NOTAS LOURO

| Material | Medida | Colores |
|-------------------|----------------------|---------|
| Bambú / Metal | 3 x 7.5 x 1.2 cm | Beige |
| Área de impresión | Técnica de impresión | |
| 2 x 4 cm | Láser / Serigrafía | |

Incluye 80 notas con adhesivo.



S

K 100 LLAVERO ANTI-STRESS

| Material | Medida | Colores |
|-------------------|----------------------|---------|
| PU | 3.7 x 8.9 cm | A/R/S |
| Área de impresión | Técnica de impresión | |
| 2.5 cm Diámetro | Tampografía | |

Llavero con pelota anti-stress.



A



R





N

K 650

LLAVERO HESSE

| Material | Medida | Colores |
|-------------------|--------------------------|---------|
| Plástico | 3.5 x 3.7 cm | N/R |
| Área de impresión | Técnica de impresión | |
| 2.3 cm Diámetro | Serigrafía / Tampografía | |

Sujetador de llaves con imán, para bolsa.



A

M 1040

LLAVERO SWAP

| Material | Medida | Colores |
|-------------------|----------------------|---------|
| Plástico | 3.9 x 9.7 cm | A/N/R |
| Área de impresión | Técnica de impresión | |
| 1.5 x 2.3 cm | Goteado en Resina | |

Incluye caja individual.



R

M 1060

LLAVERO PÉNDULO

| Material | Medida | Colores |
|-------------------|----------------------|---------|
| Plástico | 4 x 8.8 cm | A/N/R |
| Área de impresión | Técnica de impresión | |
| 2.3 cm Diámetro | Goteado en Resina | |

Incluye caja individual.



R



N



R



A



N



HERRAMIENTAS



HER 053

SET DE DESARMADORES SERANG

| Material | Medida | Colores |
|-------------------|----------------------|---------|
| Metal / Plástico | 16.7 x 6.8 cm | Negro |
| Área de impresión | Técnica de impresión | |
| 10 x 4 cm | Serigrafía | |

Incluye desarmador y 24 puntas diferentes e intercambiables.



HER 020

SET DE EMERGENCIA ANKER

| Material | Medida | Colores |
|---|---|---------|
| Plástico / Poliéster 25 x 15 cm Estuche / Metal | | Negro |
| Área de impresión | Técnica de impresión | |
| 11 x 10 cm Estuche / 3 x 1.5 cm Placa | Láser en Placa Metálica / Serigrafía en Estuche | |

Contiene cables pasa corriente (100 amp), medidor de presión de aire (50 psi), guantes, impermeable, vendas adheribles para proteger heridas, pinza, estuche y lámpara para cabeza con 7 LEDs, utiliza 3 baterías AAA (no incluidas).



HER 047

SET DE EMERGENCIA HUESCA

| Material | Medida | Colores |
|-------------------------|----------------------|---------|
| Tela / Plástico / Metal | 26.5 x 14 cm | Negro |
| Área de impresión | Técnica de impresión | |
| 20 x 5 cm | Serigrafía | |

Contiene cables pasa corriente (100 amp), 9 dados, medidor de presión de aire, desarmador punta de cruz, desarmador punta plana, desarmador para dados. Incluye estuche de tela.

Colores GTM: Negro





HER 054 SET DE EMERGENCIA POLTAVA

| Material | Medida | Colores |
|-------------------------|----------------------|---------|
| Tela / Plástico / Metal | 28.5 x 27.5 cm | Negro |
| Área de impresión | Técnica de impresión | |
| 8 x 5 cm | Serigrafía | |

Contiene cables pasa corriente, bomba manual para gasolina, linterna con 2 baterías AA (incluidas), poncho de plástico y funda con triángulo reflejante.



HER 023 SET DE HERRAMIENTAS AUTHIE

| Material | Medida | Colores |
|-------------------|----------------------|---------|
| Metal / Plástico | 16.5 x 9 cm | Negro |
| Área de impresión | Técnica de impresión | |
| 12 x 6 cm | Serigrafía | |

Contiene desarmador y 10 puntas diferentes e intercambiables, 5 llaves hexagonales, dado extensión, 4 dados y pinzas de punta. Incluye estuche.

Colores GTM: Negro



HER 08 SET DE HERRAMIENTAS CONRAD

| Material | Medida | Colores |
|-------------------|----------------------|---------|
| Metal / Plástico | 11.7 x 10 cm | Plata |
| Área de impresión | Técnica de impresión | |
| 10 x 8 cm | Serigrafía | |

Contiene 3 desarmadores de relojero, flexómetro de 1 m, cúter, desarmador con 10 puntas diferentes e intercambiables, dados y extensión. Incluye estuche.

Colores GTM: Plata





SET DE HERRAMIENTAS CRISTOBAL

| Material | Medida | Colores |
|-------------------|--------------------------|---------|
| Plástico | 10 x 17.5 cm | Plata |
| Área de impresión | Técnica de impresión | |
| 3 x 8 cm | Serigrafía / Tampografía | |

Contiene cúter, 4 desarmadores de relojero, dado extensión, 4 dados, desarmador con 10 puntas diferentes e intercambiables. Incluye estuche.



SET DE HERRAMIENTAS EMERGENCY

| Material | Medida | Colores |
|--------------------------------------|----------------------|---------|
| Estuche de Loneta / Metal / Plástico | 20.5 x 28.8 cm | Negro |
| Área de impresión | Técnica de impresión | |
| 16 x 24 cm | Bordado / Serigrafía | |

Contiene cables pasa corriente (300 amp), pinzas, desarmador con 10 puntas diferentes e intercambiables, 9 dados, lámpara de 16 cm utiliza 4 baterías AA (No incluidas). Incluye estuche.



SET DE HERRAMIENTAS HANCK

| Material | Medida | Colores |
|-------------------|----------------------|------------------|
| Metal / Plástico | 25.5 x 19.7 cm | Blanco con Negro |
| Área de impresión | Técnica de impresión | |
| 18 x 10 cm | Serigrafía | |

Contiene flexómetro de 2 m, desarmador plano y de cruz, martillo, verificador de corriente y pinzas. Incluye estuche.

Colores GTM: Blanco con Negro





HER 010 SET DE HERRAMIENTAS INDUSTRY

| Material | Medida | Colores |
|------------------------------|----------------------|---------|
| Metal / Plástico / Poliéster | 17 x 9 cm | Negro |
| Área de impresión | Técnica de impresión | |
| 13 x 6 cm | Serigrafía | |

Contiene desarmador con 10 puntas diferentes e intercambiables, 3 llaves hexagonales, dado extensión y 4 dados. Incluye estuche de tela.

 Colores GTM: Negro



HER 042 SET DE HERRAMIENTAS LAMPAG

| Material | Medida | Colores |
|-------------------|----------------------|---------|
| Metal / Plástico | 21.5 x 7 cm | Plata |
| Área de impresión | Técnica de impresión | |
| 14 x 4 cm | Serigrafía | |

Contiene desarmador con 10 puntas diferentes e intercambiables, 4 dados, cúter y 5 llaves hexagonales. Incluye estuche.

 Colores GTM: Plata



HER 048 SET DE HERRAMIENTAS PITCAIRN

| Material | Medida | Colores |
|-------------------|----------------------|---------|
| Plástico / Acero | 13.5 x 8 cm | Negro |
| Área de impresión | Técnica de impresión | |
| 10 x 3 cm | Serigrafía | |

Contiene desarmador con 16 puntas y 8 dados diferentes e intercambiables. Incluye estuche.

 Colores GTM: Negro





HER 033 SET DE HERRAMIENTAS VALGUS

| Material | Medida | Colores |
|-------------------|----------------------|---------|
| Metal / Plástico | 20 x 14.4 cm | Negro |
| Área de impresión | Técnica de impresión | |
| 6.5 x 2 cm | Tampografía | |

Contiene 2 desarmadores relojeros con 4 puntas distintas, dado extensión, desarmador con 10 puntas diferentes e intercambiables, 3 llaves hexagonales, pinzas de punta, flexómetro de 1m, cúter, lámpara desmontable con 13 LEDs, utiliza 3 baterías AAA (no incluidas) y correa ajustable con adaptador para lámpara. Incluye estuche.



HER 032 SET DE HERRAMIENTAS WALNEY

| Material | Medida | Colores |
|-------------------|---------------------------------|---------|
| Metal / Plástico | 24.7 x 16.3 cm | Gris |
| Área de impresión | Técnica de impresión | |
| 7.9 x 3.9 cm | Tampografía / Goteado en Resina | |

Contiene 5 llaves hexagonales, desarmador plano y de cruz, pinza, cúter, cinta aislante, detector de voltaje, flexómetro de 3 m. (Con área de 3.5 cm para goteado en resina) y lámpara de 9 LEDs, utiliza 3 pilas AAA (no incluidas). Incluye estuche.



HER 016 DESARMADOR AZADY

| Material | Medida | Colores |
|-------------------|---------------------------------|-------------|
| Metal | 1.4 x 11.1 cm | Gris Oxford |
| Área de impresión | Técnica de impresión | |
| 0.8 x 1.8 cm | Láser / Pantógrafo / Serigrafía | |

Desarmador de bolsillo con 4 puntas de cruz y 4 puntas planas diferentes e intercambiables. Incluye clip.

Colores GTM: Gris Oxford





HER 031 DESARMADOR AZUER

| Material | Medida | Colores |
|-------------------|----------------------|-----------|
| Plástico / Metal | 2 x 9 cm | A/N/O/R/V |
| Área de impresión | Técnica de impresión | |
| 1.5 x 4 cm | Serigrafía | |

Contiene desarmador con 2 puntas de cruz y 2 puntas planas diferentes e intercambiables.



HER 07 DESARMADOR FALCOR

| Material | Medida | Colores |
|-------------------|----------------------|----------|
| Plástico / Metal | 3.2 x 9.8 cm | AT/NT/RT |
| Área de impresión | Técnica de impresión | |
| 2 x 6 cm | Serigrafía | |

Contiene desarmador con 6 puntas diferentes e intercambiables, lámpara y clip. Incluye 4 baterías de botón.

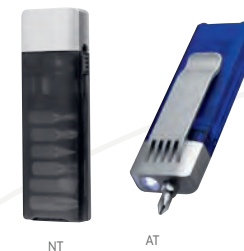

HER 052 DESARMADOR KRIVOI

| Material | Medida | Colores |
|-------------------|----------------------|---------|
| Metal / Plástico | 4.8 x 7 cm | Negro |
| Área de impresión | Técnica de impresión | |
| 3.5 x 2 cm | Serigrafía | |

Contiene desarmador con 3 puntas planas, 3 puntas de cruz, diferentes e intercambiables. Incluye extensión.



HER 045 DESARMADOR MÚLTIPLE VINDEL

| Material | Medida | Colores |
|-------------------|----------------------|--------------------|
| Plástico | 4 x 9.8 cm | Amarillo con Negro |
| Área de impresión | Técnica de impresión | |
| 0.7 x 4 cm | Serigrafía | |

Contiene desarmador con clip, 6 puntas diferentes, 4 LEDs utiliza 2 baterías AAA (no incluidas).





B



A

R



HER 043 DESARMADOR-DESTAPADOR KIOWA

| Material | Medida | Colores |
|-------------------|--------------------------|---------|
| Plástico | 3.7 x 8 cm | A/B/R |
| Área de impresión | Técnica de impresión | |
| 2 x 2 cm | Serigrafía / Tampografía | |

Incluye destapador y 4 puntas de desarmador diferentes e intercambiables.

Colores GTM: A/B



HER 049 FLEXÓMETRO BOUGAINVILLE

| Material | Medida | Colores |
|-------------------|--------------------------|---------|
| Plástico | 8 x 6.1 cm | Negro |
| Área de impresión | Técnica de impresión | |
| 3.5 x 3.5 cm | Serigrafía / Tampografía | |

Flexómetro con cinta metálica de 2 m. Incluye notas adhesivas, bolígrafo tinta negra, clip metálico y nivel.

Colores GTM: Negro



HER 019 FLEXÓMETRO LUCCA

| Material | Medida | Colores |
|-------------------|--|---------|
| Plástico / Metal | 6.5 x 6.5 cm | Blanco |
| Área de impresión | Técnica de impresión | |
| 4.4 cm Diámetro | Goteado en Resina / Serigrafía / Tampografía | |

Flexómetro con cinta metálica de 5 m. Incluye correa, clip y seguro.

Colores GTM: Blanco





HER 050 FLEXÓMETRO SILAY

| Material | Medida | Colores |
|-----------------------------|----------------------|---------|
| Acero Inoxidable / Plástico | 7.2 x 6.5 cm | Plata |
| Área de impresión | Técnica de impresión | |
| 3.5 x 3.5 cm | Láser / Serigrafía | |

Flexómetro cinta metálica de 3 m. Incluye clip metálico.



CEL 056 CARGADOR INALÁMBRICO EMUNA

| Material | Medida | Colores |
|-------------------|----------------------|---------|
| Plástico | 21.3 x 10 cm | Blanco |
| Área de impresión | Técnica de impresión | |
| 8 x 5.5 cm | Serigrafía | |

Cargador inalámbrico para smartphone con lámpara de escritorio. Compatible con la mayoría de dispositivos comerciales que cuenten con tecnología de carga inalámbrica. Potencia de carga de 5W. Incluye cable cargador.





CRG 030 CARGADOR LÁMPARA BROCCIU

| Material | Medida | Colores |
|-------------------|----------------------|---------|
| Plástico | 8 x 18.5 x 9.5 cm | Blanco |
| Área de impresión | Técnica de impresión | |
| 5 x 4 cm | Serigrafía | |

Cargador inalámbrico para smartphone, compatible con la mayoría de dispositivos comerciales que cuenten con tecnología de carga inalámbrica. Potencia de carga 5 W. Incluye lámpara con posición ajustable y porta plumas. Cuenta con entrada USB. Cable cargador incluido.



BASE DE CARGA



LAM 1110 LÁMPARA AMAL

| Material | Medida | Colores |
|-------------------|-----------------------------------|---------|
| Metal | 4.5 x 13 cm | Negro |
| Área de impresión | Técnica de impresión | |
| 1 x 3.3 cm | Láser / Serigrafía / Termograbado | |

Lámpara de 6 LEDs con imán. Función de martillo y corta cinturón. Incluye correa.



LAM 600 LÁMPARA CON NAVAJA PATHFINDER

| Material | Medida | Colores |
|-------------------|---------------------------------|-----------------|
| Metal / Plástico | 4.5 x 14 cm | Plata con Negro |
| Área de impresión | Técnica de impresión | |
| 1.7 x 4 cm | Láser / Pantógrafo / Serigrafía | |

Lámpara de 4 LEDs con flash. Incluye destapador, tijeras y 6 diferentes navajas con distintas funciones. Incluye 3 baterías AAA.

 Colores GTM: Plata con Negro





LAM 1120 LÁMPARA HAMLET

| Material | Medida | Colores |
|-------------------|--------------------------|---------|
| Plástico | 7.5 x 25 cm | Blanco |
| Área de impresión | Técnica de impresión | |
| 3 x 13 cm | Serigrafía / Tampografía | |

20 LEDS. Funciona con baterías y con cable USB. No incluye baterías (3 pilas AA).



N

LAM 100 LÁMPARA KOBOK

| Material | Medida | Colores |
|-------------------|----------------------|---------|
| Metal / Plástico | 1.5 x 6.2 cm | A/N/R/S |
| Área de impresión | Técnica de impresión | |
| 1.1 x 2.3 cm | Serigrafía | |

Lámpara de 1 LED. Incluye 3 baterías de botón y mosquetón para transportarla fácilmente.

Colores GTM: A/N/S



R

A

S



P

LAM 300 LÁMPARA RIDER

| Material | Medida | Colores |
|-------------------|--------------------------|---------|
| Plástico | 1.4 x 12.7 cm | B/P |
| Área de impresión | Técnica de impresión | |
| 1 x 2.7 cm | Serigrafía / Tampografía | |

Lámpara de bolsillo de 1 LED con luz blanca. Incluye clip y 3 baterías de botón.

Colores GTM: Plata



B



LAM 1070 LÁMPARA SWAN

| Material | Medida | Colores |
|-------------------|--------------------------|---------|
| Plástico | 10.3 x 34 cm | Blanco |
| Área de impresión | Técnica de impresión | |
| 4 x 2 cm | Serigrafía / Tampografía | |

12 LEDS. Cuello flexible y ajustable. Funciona con baterías y con cable USB. Intensidad de luz ajustable. No incluye baterías (3 pilas AA).



LAM 1090 LÁMPARA TAUBER

| Material | Medida | Colores |
|-------------------|--------------------------|---------|
| Plástico / Metal | 8 x 22 cm | Blanco |
| Área de impresión | Técnica de impresión | |
| 5 x 2 cm | Serigrafía / Tampografía | |

5 LEDS. Cuello flexible y ajustable. Baterías no incluidas (3 pilas AA).





HER 05 MARTILLO MULTIUSOS THOR

| Material | Medida | Colores |
|-------------------|---------------------------------|---------|
| Metal | 7.5 x 13.5 cm | Plata |
| Área de impresión | Técnica de impresión | |
| 1 x 5 cm | Láser / Pantógrafo / Serigrafía | |

Martillo multiherramienta con pinza, navaja, tijeras, desarmador, sierra y lima. Incluye funda.



HER 01 MEDIDOR DE PRESIÓN EDFU

| Material | Medida | Colores |
|-------------------|--------------------------|---------|
| Plástico | 1 x 8.2 cm | Plata |
| Área de impresión | Técnica de impresión | |
| 0.7 x 4 cm | Serigrafía / Tampografía | |

Máxima medición 50 libras. Incluye llavero con mosquetón para su fácil transportación.

Colores GTM: Plata



HER 051 MEDIDOR DE PRESIÓN KUNST

| Material | Medida | Colores |
|-------------------|----------------------|---------|
| Metal / Plástico | 1.9 x 14.4 cm | Plata |
| Área de impresión | Técnica de impresión | |
| 0.7 x 10 cm | Serigrafía | |

Máxima medición 50 libras.





HER 06 MINI NAVAJA BULLET

| Material | Medida | Colores |
|-------------------|---------------------------------|---------|
| Metal | 1.9 x 6 cm | Plata |
| Área de impresión | Técnica de impresión | |
| 1 x 2.5 cm | Láser / Pantógrafo / Serigrafía | |

Contiene navaja, tijeras, destapador con punta de desarmador plano y llavero.

Colores GTM: Plata



HER 015 MINI PINZAS QUARK

| Material | Medida | Colores |
|-------------------|----------------------|---------|
| Metal | 3 x 6.8 cm | Plata |
| Área de impresión | Técnica de impresión | |
| 0.5 x 1.5 cm | Láser / Pantógrafo | |

Mini pinzas con 7 funciones. Cuenta con lámpara de 1 LED, navaja, desarmador de cruz, serrucho, destapador con punta de desarmador plano. Incluye funda y 3 baterías de botón.

Colores GTM: Plata



ST 081 NAVAJA COLVILLE

| Material | Medida | Colores |
|-------------------|---------------------------------|---------|
| Metal | 2.5 x 8.8 cm | Plata |
| Área de impresión | Técnica de impresión | |
| 1 x 4 cm | Láser / Pantógrafo / Serigrafía | |

Navaja de bolsillo con 11 funciones. Incluye tijeras, serrucho, sacacorchos, destapador, desarmador con punta de cruz, navaja grande, 3 navajas chicas, lámpara de 1 LED con 3 baterías de botón (incluidas), llavero y funda.

Colores GTM: Plata





ST 035 NAVAJA EMORY

| Material | Medida | Colores |
|-------------------|--------------|---------------------------------|
| Metal | 2.6 x 9.5 cm | Gris Oxford Metalizado |
| Área de impresión | | Técnica de impresión |
| 0.8 x 3 cm | | Láser / Pantógrafo / Serigrafía |

Navaja de bolsillo con 6 funciones. Incluye sacacorchos, desarmador con punta de cruz, desarmador con punta plana, 2 destapadores y navaja. Incluye llavero y funda.



REVERSO

HER 025 PARASOL MADAGASCAR

| Material | Medida | Colores |
|-------------------|-------------|----------------------|
| Poliéster | 130 x 60 cm | Plata |
| Área de impresión | | Técnica de impresión |
| 90 x 40 cm | | Serigrafía |

Parasol plegable con 2 ventosas para una instalación rápida y fácil.



HER 018 PINZAS YAVIA

| Material | Medida | Colores |
|-------------------|------------|---------------------------------|
| Metal | 5 x 9.7 cm | Gris Oxford Metalizado |
| Área de impresión | | Técnica de impresión |
| 1 x 4 cm | | Láser / Pantógrafo / Serigrafía |

Pinzas con 9 funciones. Incluye lima para uñas, navaja, desarmador de cruz, destapador con desarmador plano, pinzas, navaja de hoja curva, desarmador plano, serrucho, navaja dentada. Incluye funda.





PRO 024 PORTA PLACA

| Material | Medida | Colores |
|-------------------|----------------------|---------|
| Plástico | 31 x 16 cm | Negro |
| Área de impresión | Técnica de impresión | |
| 23 x 2 cm | Serigrafía | |

Marco de plástico para matrícula de automóvil.



SLD 031 TOALLAS FINKE

| Material | Medida | Colores |
|-------------------|----------------------|---------|
| Plástico | 7.5 x 12.7 cm | Gris |
| Área de impresión | Técnica de impresión | |
| 4 x 3 cm | Tampografía | |

Contenedor con 25 toallitas húmedas que garantizan una limpieza rápida y fácil en tu automóvil, hogar o espacio de trabajo.

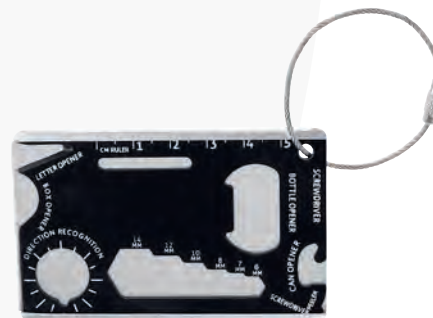

HER 055 TARJETA MULTIHERRAMIENTAS COMALA

| Material | Medida | Colores |
|-------------------|----------------------------------|---------|
| Metal | 8.3 x 5.5 cm | Plata |
| Área de impresión | Técnica de impresión | |
| 7.8 x 4.8 cm | Láser / Serigrafía / Tampografía | |

Tarjeta multiherramientas con función de desarmador, abrecartas, abrelatas, destapador, llave inglesa, regla y pelador. Incluye aro para llavero.

Colores GTM: Plata



SIN 078 BOLSA MARIEL

| Material | Medida | Colores |
|-------------------|----------------------|---------|
| Non Woven | 18 x 28 cm | A/N |
| Área de impresión | Técnica de impresión | |
| 12 x 16 cm | Serigrafía | |

Bolsa portátil para basura.





BAR

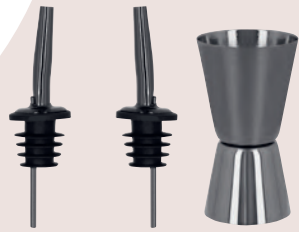

BAR 016 SET SHAKER CONWY

| Material | Medida | Colores |
|-------------------|---|---------|
| Acero Inoxidable | 12 x 26.5 cm Shaker | Negro |
| Área de impresión | Técnica de impresión | |
| 4 x 4 cm Shaker | Láser / Pantógrafo / Serigrafía / Tampografía | |

Set para preparación de bebidas. Incluye colador, destapador, dosificador, shaker, pinzas para hielo, vertedores, agitador, macerador y caja.

 750 ml



BAR 020 SET SHAKER SALÓN

| Material | Medida | Colores |
|---------------------------------|--|---------|
| Acero Inoxidable / Caja Kraft | 9 x 23 cm Shaker / 8.5 x 11.2 cm Vaso / 25 x 28 x 9.5 Caja | Café |
| Área de impresión | Técnica de impresión | |
| 6 x 8 cm Shaker / 6 x 5 cm Vaso | Serigrafía / Láser | |

Set para preparación de bebidas. Incluye shaker y vaso metálico de doble pared ambos sellados al vacío y caja.

 500 ml Shaker / 350 ml Vaso



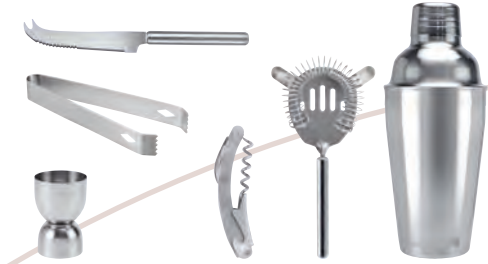

BAR 010 SET SHAKER SKOPJE

| Material | Medida | Colores |
|-------------------|---|---------|
| Acero Inoxidable | 20 x 21 cm Set | Plata |
| Área de impresión | Técnica de impresión | |
| 4 x 4 cm Shaker | Láser / Pantógrafo / Serigrafía / Tampografía | |

Set para preparación de bebidas con base. Incluye shaker, pinzas, dosificador, colador, cuchillo, sacacorchos con navaja y destapador.

BAR



BAR 018 SET PARA VINOS VERDOT

| Material | Medida | Colores |
|-------------------|----------------------|---------|
| Bambú / Metal | 35,7 x 12 x 10,9 cm | Beige |
| Área de impresión | Técnica de impresión | |
| 30 x 8 cm | Serigrafía / Láser | |

Estuche de bambú para botella de vino. Incluye sacacorchos con navaja y destapador, stopper, boquilla y arillo.



BAR 017 SET DE PORTAVASOS CULMO

| Material | Medida | Colores |
|---------------------------------------|----------------------|------------------|
| Bambú / Polietileno | 9.4 cm Diámetro | Beige con Blanco |
| Área de impresión | Técnica de impresión | |
| 6 x 3 cm Bambú / 5 x 1 cm Polietileno | Serigrafía / Láser | |

Incluye 2 piezas de portavasos redondo y caja individual. El estampado y textura tipo mármol puede variar.

Colores GTM: Beige con Blanco



KTC 200 SET DE PORTAVASOS PREMIUM

| Material | Medida | Colores |
|-------------------|---|---------|
| Curpiel | 11 x 12.5 cm Base / 9 x 9 cm Portavasos | Negro |
| Área de impresión | Técnica de impresión | |
| 7 x 5 cm | Láser / Serigrafía | |

Incluye 4 portavasos.

Colores GTM: Negro

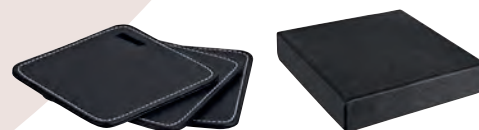

BAR 006 SET PARA VINOS TIFLIS

| Material | Medida | Colores |
|--------------------------------|----------------------|---------|
| Poliuretano / Metal / Plástico | 15 cm Diámetro | Negro |
| Área de impresión | Técnica de impresión | |
| 10 cm Diámetro | Láser / Serigrafía | |

Incluye sacacorchos con navaja y destapador, stopper, boquilla y arillo.



SACACORCHOS CON NAVAJA Y DESTAPADOR

STOPPER

ARILLO

BOQUILLA





BOQUILLA



ARILLO



SACACORCHOS CON
NAVAJA Y DESTAPADOR



BAR 003 SET PARA VINOS ARENI

| Material | Medida | Colores |
|-------------------|---------------------------------|---------|
| Metal | 17 x 11 cm | Plata |
| Área de impresión | Técnica de impresión | |
| 10 x 7 cm | Láser / Pantógrafo / Serigrafía | |

Incluye sacacorchos con navaja y destapador, arillo, boquilla, y estuche.



BAR 021 SET PARA VINOS NABID

| Material | Medida | Colores |
|---|--|---------|
| Metal / Plástico | 21 x 6 x 17.5 cm Estuche / 15 x 5.5 x 4 cm Sacacorchos | Negro |
| Área de impresión | Técnica de impresión | |
| 3 x 3 cm Sacacorchos / 10 x 10 cm Caja de Regalo | Serigrafía / Tampografía | |

Set de sacacorchos manual con bomba de palanca, diseño vertical de pie, agarre de cuello de botella, extracción de corcho sin torcedura. Incluye cortador y caja de regalo.

98641

SET PARA VINOS PAMPLONA

| Material | Medida | Colores |
|------------------------------|----------------------|---------|
| Curpiel / Metal / Terciopelo | 37.5 x 12.7 cm | Café |
| Área de impresión | Técnica de impresión | |
| 11.5 x 4.5 cm | Láser / Serigrafía | |

Incluye sacacorchos con navaja y destapador, stopper, boquilla, arillo y estuche con espacio para almacenar una botella (no incluida).

Colores GTM: Café



SACACORCHOS CON NAVAJA Y DESTAPADOR

BOQUILLA

STOPPER

ARILLO



851056

SET PARA VINOS CABERNET

| Material | Medida | Colores |
|-------------------|----------------------|---------|
| Madera / Metal | 36.5 x 11.8 cm | Negro |
| Área de impresión | Técnica de impresión | |
| 35 x 10 cm | Láser / Serigrafía | |

Incluye sacacorchos con navaja y destapador, stopper, boquilla, arillo y estuche con espacio para almacenar una botella (no incluida).

Colores GTM: Negro



BOQUILLA

SACACORCHOS CON NAVAJA Y DESTAPADOR

STOPPER

ARILLO





SACACORCHOS CON
NAVAJA Y DESTAPADOR

STOPPER

BOQUILLA

ARILLO

851070 SET PARA VINOS JUBA

| Material | Medida | Colores |
|-------------------|----------------------|---------|
| Madera / Metal | 11.4 x 36 cm | Negro |
| Área de impresión | Técnica de impresión | |
| 2 x 12 cm | Láser / Serigrafía | |

Incluye sacacorchos con navaja y destapador, stopper, boquilla, arillo y estuche con espacio para almacenar una botella (no incluida).

Colores GTM: Negro



TERMÓMETRO

CORTADOR

ARILLO

STOPPER

SACACORCHOS CON
NAVAJA Y DESTAPADOR

851091 SET PARA VINOS MEDITERRÁNEO

| Material | Medida | Colores |
|-------------------|----------------------|---------|
| Madera / Metal | 14.5 x 17.5 cm | Café |
| Área de impresión | Técnica de impresión | |
| 13.5 x 16.5 cm | Láser / Serigrafía | |

Incluye sacacorchos con navaja y destapador, stopper, arillo, termómetro, cortador y caja de madera con cerrojo tipo hebilla.

Colores GTM: Café



BAR 004

BASE PARA VINOS LOUDI

| Material | Medida | Colores |
|-------------------|----------------------|---------|
| Madera | 10.9 x 40 cm | Beige |
| Área de impresión | Técnica de impresión | |
| 8 x 20 cm | Láser | |

Base desmontable con función de 6 porta botellas. Espacio para almacenar una botella (no incluida).



BAR 011

DESTAPADOR LEIXO

| Material | Medida | Colores |
|-------------------|----------------------|---------|
| Madera / Metal | 4 x 17 cm | Beige |
| Área de impresión | Técnica de impresión | |
| 3 x 8 cm | Láser / Serigrafía | |

Destapador para botellas. Incluye argolla adicional para que pueda ser enganchado y tenerlo siempre al alcance.



KTC 095

DESTAPADOR AKIL

| Material | Medida | Colores |
|-------------------|--------------------------|------------------|
| Plástico | 4.5 x 8.6 cm | Blanco con Negro |
| Área de impresión | Técnica de impresión | |
| 2 x 5 cm | Serigrafía / Tampografía | |

Destapador doble para corcholatas y taparrosas. Incluye imán para utilizarlo como sujetador de notas y tenerlo siempre al alcance.

Colores GTM: Blanco con Negro





BAR 019

PORTABOTELLAS XANIC

| Material | Medida | Colores |
|-------------------|----------------------|---------|
| Yute / Algodón | 16 x 34 cm | Beige |
| Área de impresión | Técnica de impresión | |
| 10 x 15 cm | Serigrafía / Bordado | |

Bolsa con asa y base circular. Ideal para botellas de vino y llevarla contigo a cualquier lugar.



BAR 024

DESTAPADOR CON NAVAJA VIVON

| Material | Medida | Colores |
|-------------------|----------------------|---------|
| Bambú / Metal | 4 x 13,5 cm | Beige |
| Área de impresión | Técnica de impresión | |
| 1 x 5 cm | Serigrafía / Láser | |

Destapador multifuncional. Incluye destapador, sacacorchos y navaja.

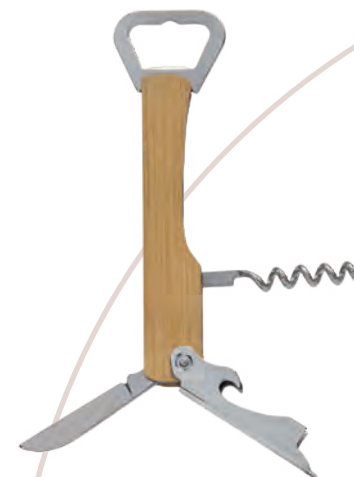

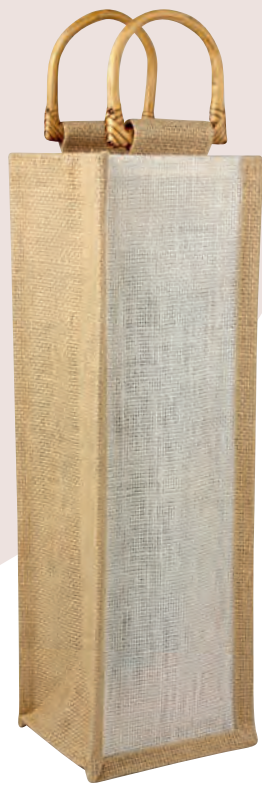

86400

ESTUCHE PARA VINOS PALERMO

| Material | Medida | Colores |
|-------------------|----------------------|------------------|
| Yute | 11 x 35 x 9.5 cm | Blanco con Beige |
| Área de impresión | Técnica de impresión | |
| 8.5 x 28 cm | Serigrafía | |

Bolsa para botella de vino. Incluye asas de madera e interior plastificado.

Colores GTM: Blanco con Beige



BAR 002

ESTUCHE PARA VINOS GODELLO

| Material | Medida | Colores |
|-------------------|----------------------|---------|
| Madera | 37.5 x 16 cm | Beige |
| Área de impresión | Técnica de impresión | |
| 16 x 7 cm | Láser / Serigrafía | |

Estuche para vinos con espacio para almacenar una botella. Al abrirlo, tiene función de charola de servicio y con los orificios a los costados te permiten transportarla fácilmente.

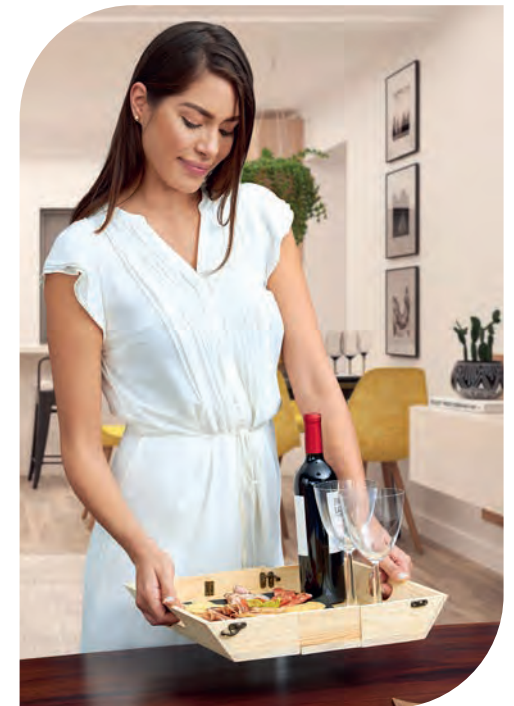



86300

**ESTUCHE PARA VINOS
MOLORI**

| Material | Medida | Colores |
|-------------------|----------------------|---------|
| Curpiel | 10 x 41 x 10.5 cm | Negro |
| Área de impresión | Técnica de impresión | |
| 7 x 20 cm | Láser / Serigrafía | |

Bolsa de curpiel con asas y broche metálico imantado con espacio para transportar una botella de vino.



BAR 015

**LICORERA
CRAPSTONE**

| Material | Medida | Colores |
|-------------------|----------------------------------|---------|
| Acero Inoxidable | 9 x 11 cm | Negro |
| Área de impresión | Técnica de impresión | |
| 6 x 6 cm | Láser / Serigrafía / Tampografía | |

Licorera de bolsillo, discreta y ligera con tapa de rosca para evitar derrames.

 Colores GTM: Negro

 177 ml





BAR 013 LICORERA MOODGET

| Material | Medida | Colores |
|-------------------|----------------------------------|---------|
| Acero inoxidable | 9.3 x 10.8 cm | Plata |
| Área de impresión | Técnica de impresión | |
| 7 x 7 cm | Láser / Serigrafía / Tampografía | |

Licorera de bolsillo, discreta y ligera con tapa de rosca para evitar derrames.

 Colores GTM: Plata

 177 ml



BAR 022 LICORERA MOEIRA

| Material | Medida | Colores |
|----------------------------|----------------------|---------|
| Acero inoxidable / Silicón | 8.2 x 14.7 cm | Negro |
| Área de impresión | Técnica de impresión | |
| 5 x 2 cm | Serigrafía / Láser | |

Licorera discreta y ligera con tapa de rosca para evitar derrames. Incluye mini asa de silicón para transportarla fácilmente.

 237 ml





87200 LICORERA BRISTOL

| Material | Medida | Colores |
|----------------------------|---|---------|
| Acero Inoxidable / Curpiel | 10 x 12.5 cm Licorera / 3.6 x 4 cm Vasos | Negro |

| Área de impresión | Técnica de impresión |
|--|----------------------|
| 7 x 7 cm Licorera / 2.2 x 1.7 cm Vasos | Láser |

Set de licorera con tapa de rosca para evitar derrames, 2 vasos metálicos con manga de curpiel, 1 embudo y caja de regalo.

 Colores GTM: Negro

 196 ml



60300 LICORERA JEBEL

| Material | Medida | Colores |
|----------------------------|--------------|---------|
| Acero Inoxidable / Curpiel | 10 x 12.5 cm | Café |

| Área de impresión | Técnica de impresión |
|-------------------|----------------------|
| 7 x 7 cm | Láser |

Licorera de bolsillo con tapa de rosca para evitar derrames. Incluye caja de regalo.

 196 ml





60400

LICORERA TOSCANA

| Material | Medida | Colores |
|----------------------------|----------------------|---------|
| Acero Inoxidable / Curpiel | 10 x 12.5 cm | Negro |
| Área de impresión | Técnica de impresión | |
| 7 x 7 cm | Láser | |

Licorera de bolsillo con tapa de rosca para evitar derrames. Incluye caja de regalo.



196 ml



BAR 009

**PORTABOTELLAS
VILNA**

| Material | Medida | Colores |
|-------------------|----------------------|---------|
| Poliéster / PEVA | 12 x 31 cm | Gris |
| Área de impresión | Técnica de impresión | |
| 10 x 10 cm | Serigrafía | |

Bolsa con interior térmico para botella de vino. Incluye sacacorchos con navaja y destapador.

 Colores GTM: Gris





BAR 023 PORTAVASOS HOUT

| Material | Medida | Colores |
|-------------------|----------------------|---------|
| Bambú | 9 x 9 cm | Beige |
| Área de impresión | Técnica de impresión | |
| 7 x 7 cm | Serigrafía / Láser | |

Portavasos de bambú con destapador para botellas.



BAR 001 PORTAVASOS PORTER

| Material | Medida | Colores |
|-------------------|--------------------------|---------|
| Plástico / Metal | 8.2 x 8.2 cm | Blanco |
| Área de impresión | Técnica de impresión | |
| 4 x 4 cm | Serigrafía / Tampografía | |

Portavasos con base antiderrapante y destapador.

Colores GTM: Blanco



BASE
ANTIDERRAPANTE





90300 SACACORCHOS IRINA

| Material | Medida | Colores |
|-------------------|----------------------|---------|
| Acero Inoxidable | 3 x 12 cm | Negro |
| Área de impresión | Técnica de impresión | |
| 1 x 3 cm | Láser / Serigrafía | |

Incluye sacacorchos, navaja y destapador.

Colores GTM: Negro



60600 SACACORCHOS AUTOMÁTICO MALBEC

| Material | Medida | Colores |
|---------------------|----------------------|---------|
| Aluminio / Plástico | 6.8 x 25.7 cm | Plata |
| Área de impresión | Técnica de impresión | |
| 3 x 6 cm | Láser / Serigrafía | |

Sacacorchos automático recargable. Incluye adaptador de corriente.





ENTRETENIMIENTO



JM 085

JUEGO DE CARTAS GARE

| Material | Medida | Colores |
|-------------------|----------------------|---------|
| Cartón | 5.9 x 9 cm | Beige |
| Área de impresión | Técnica de impresión | |
| 3.5 x 5 cm | Serigrafía | |

Incluye 1 baraja y caja individual de papel kraft.

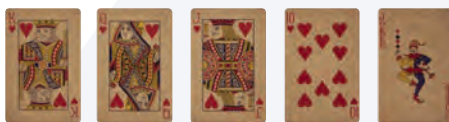

JM 022

CUBILETE CON DESTAPADOR

| Material | Medida | Colores |
|-------------------|--------------------------|---------|
| Plástico / Metal | 6.5 x 4.5 cm | Negro |
| Área de impresión | Técnica de impresión | |
| 4 x 2 cm | Serigrafía / Tampografía | |

Incluye 5 dados y destapador.

Colores GTM: Negro



JM 090

SET DE JUEGO SOANA

| Material | Medida | Colores |
|-------------------|----------------------|---------|
| Madera | 10 x 10 cm | Beige |
| Área de impresión | Técnica de impresión | |
| 7 x 7 cm | Láser / Serigrafía | |

Set de juego que incluye una baraja, 5 dados y estuche de madera.





JM 021 CUBILETE KENTAUR

| Material | Medida | Colores |
|----------------------------------|----------------------|----------------|
| Curpiel Vaso / Plástico Dados | 7,5 x 8,7 cm | Negro con Gris |
| Área de impresión | Técnica de impresión | |
| 4,5 x 4 cm | Serigrafía | |

Incluye 5 dados.



JM 001 DOMINÓ BIKANER

| Material | Medida | Colores |
|---------------------------------------|---------------------------------|---------|
| Aluminio Estuche / Plástico Fichas | 19 x 12,5 cm | Plata |
| Área de impresión | Técnica de impresión | |
| 13 x 1,5 cm | Láser / Pantógrafo / Serigrafía | |

Incluye estuche de aluminio con 28 piezas.

 Colores GTM: Plata

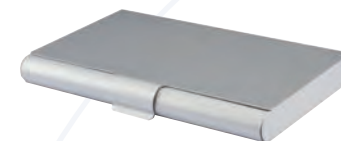

JM 002 DOMINÓ COMPACTO

| Material | Medida | Colores |
|---------------------------------------|---------------------------------|---------|
| Aluminio Estuche / Plástico Fichas | 11,5 x 7,6 cm | Plata |
| Área de impresión | Técnica de impresión | |
| 9 x 5 cm | Láser / Pantógrafo / Serigrafía | |

Incluye estuche de aluminio con 28 piezas.



JM 045 DOMINÓ KATAVI

| Material | Medida | Colores |
|----------------------------------|----------------------|---------|
| Madera Estuche / Plástico Fichas | 18 x 6.1 cm | Beige |
| Área de impresión | Técnica de impresión | |
| 13 x 3 cm | Láser / Serigrafía | |

Incluye caja de madera con 28 piezas.

 Colores GTM: Beige



JM 070 DOMINÓ KAVALA

| Material | Medida | Colores |
|-------------------|----------------------|---------------|
| Plástico | 18 x 10 cm | Blanco Frosty |
| Área de impresión | Técnica de impresión | |
| 9 x 4 cm | Serigrafía | |

Incluye estuche de plástico con 28 piezas.



JM 009 JUEGO DE CARTAS ROYAL

| Material | Medida | Colores |
|-------------------|----------------------|---------|
| Curpiel | 11 x 16 cm | Negro |
| Área de impresión | Técnica de impresión | |
| 7 x 12 cm | Serigrafía | |

Estuche de curpiel con 2 barajas plastificadas, libreta y bolígrafo.





JM 080

JUEGO DE GATO JUNK

| Material | Medida | Colores |
|---------------------|----------------------|---------|
| Plástico / Aluminio | 10.9 x 10.9 cm | Plata |
| Área de impresión | Técnica de impresión | |
| 9 x 9 cm | Serigrafía | |

Incluye 4 círculos y 4 cruces magnéticos.



JM 004

MALETÍN DE POKER BELLAGIO

| Material | Medida | Colores |
|---|---------------------------------|---------|
| Metal Estuche / Plástico Fichas y Dados | 30 x 21 cm | Plata |
| Área de impresión | Técnica de impresión | |
| 8 x 6 cm | Láser / Pantógrafo / Serigrafía | |

Incluye 200 fichas, 2 barajas plastificadas, 5 dados, 1 ficha de dealer y llaves.



JM 014

MINI MALETÍN DE POKER LUCKY

| Material | Medida | Colores |
|---|---------------------------------|---------|
| Metal Estuche / Plástico Fichas y Dados | 22.5 x 12.5 cm | Plata |
| Área de impresión | Técnica de impresión | |
| 4.5 x 3.5 cm | Láser / Pantógrafo / Serigrafía | |

Incluye 50 fichas, 1 baraja plástica, 1 ficha de dealer y llaves.



COMPARATIVO JM 004 Y JM 014

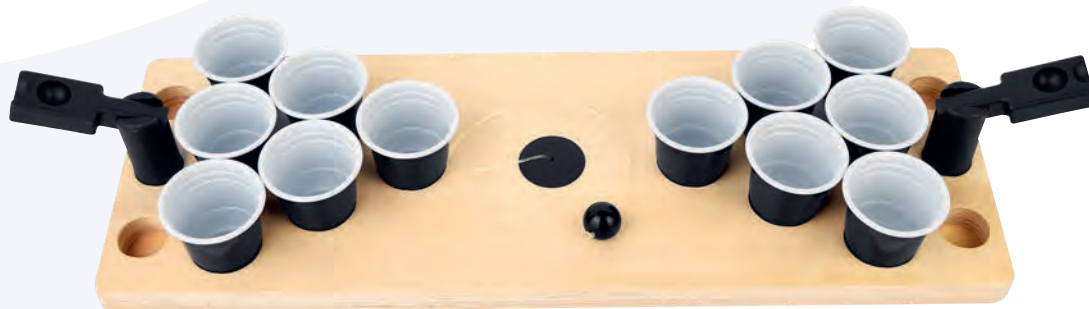

JM 065

MINI PONG JERICO

| Material | Medida | Colores |
|------------------------------|----------------------|-----------------|
| Madera Base / Plástico Vasos | 44.8 x 15.8 cm | Beige con Negro |
| Área de impresión | Técnica de impresión | |
| 10 x 3 cm | Láser / Serigrafía | |

Juego mini beer pong. Incluye 12 vasos de plástico rígido y sistema de catapultas con pelota.





JM 050 SET DE JUEGO ARUA

| Material | Medida | Colores |
|-------------------------------------|----------------------|---------|
| Madera Estuche / Plástico Fichas | 21.5 x 19 cm | Negro |
| Área de impresión | Técnica de impresión | |
| 16 x 14 cm | Láser / Serigrafía | |

Incluye caja de madera, dominó con 28 piezas, 2 barajas y 5 dados.

 Colores GTM: Negro



JM 075 SET DE JUEGO HOFUF

| Material | Medida | Colores |
|--|----------------------------------|---------|
| Madera Estuche / Plástico Fichas y Dados | 19.5 x 12 cm | Negro |
| Área de impresión | Técnica de impresión | |
| 15 x 9 cm | Láser / Serigrafía / Tampografía | |

Incluye estuche de madera con 5 dados, 2 barajas plastificadas y dominó de 28 piezas.



JM 017

SET DE JUEGO NAMIBIA

| Material | Medida | Colores |
|-------------------|----------------------|---------|
| Madera / Plástico | 25 x 16.2 cm | Café |
| Área de impresión | Técnica de impresión | |
| 17 x 10 cm | Láser / Serigrafía | |

Incluye estuche de madera con juego de ajedrez, backgammon, 2 barajas plastificadas y dominó de 28 piezas.



JM 040

TORRE DE BLOQUES ZINDER

| Material | Medida | Colores |
|-------------------|----------------------|---------|
| Madera | 7 x 1 cm Ficha | Beige |
| Área de impresión | Técnica de impresión | |
| 5 x 0.7 cm Ficha | Láser / Serigrafía | |

Incluye 60 piezas de madera.





DEPORTES



SOC 961 AUDÍFONOS MÉXICO

| Material | Medida | Colores |
|-------------------|--------------------------|---------|
| Plástico | 5.5 X 6.8 cm | Blanco |
| Área de impresión | Técnica de impresión | |
| 2 x 2 cm | Serigrafía / Tampografía | |

Audífonos bluetooth inalámbricos con batería recargable. Reproducción de música 2 hrs aproximadamente. Incluye cable cargador USB y estuche para recargar los audífonos.



SOC 075 BOLSA-MOCHILA MÉXICO

| Material | Medida | Colores |
|-----------------------|----------------------|-------------------------|
| Non Woven / Poliéster | 36.5 x 44 cm | Blanco con Verde y Rojo |
| Área de impresión | Técnica de impresión | |
| 10 x 25 cm | Serigrafía | |

Bolsa-mochila con tirantes de cordón y cerrado con jareta.



SOC 076 HIELERA MÉXICO

| Material | Medida | Colores |
|-------------------|----------------------|-------------------------|
| Poliéster | 20.5 x 14.8 x 13 cm | Verde con Blanco y Rojo |
| Área de impresión | Técnica de impresión | |
| 12 x 8 cm | Serigrafía | |

Interior plastificado impermeable. Incluye bolsa frontal.





AUD 004 S AURICULARES SOCCER

| Material | Medida | Colores |
|-------------------|----------------------|-------------------------|
| Plástico | 5.2 cm Diámetro | Blanco Frosty con Negro |
| Área de impresión | Técnica de impresión | |
| 2.5 cm Diámetro | Serigrafía | |

Audífonos alámbricos 3.5mm. Incluye estuche.

 Colores GTM: Blanco Frosty con Negro



INF 070-01 ALCANCÍA EN FORMA DE BALÓN

| Material | Medida | Colores |
|-------------------|--------------------------|---------|
| Plástico | 7.2 x 8.2 cm | Blanco |
| Área de impresión | Técnica de impresión | |
| 4 x 3 cm | Serigrafía / Tampografía | |

Alcancía con base en forma de balón de fútbol.





SOC 960 ASADOR SOCCER

| Material | Medida | Colores |
|-------------------|----------------------|------------------|
| Metal | 31 x 43 cm | Blanco con Negro |
| Área de impresión | Técnica de impresión | |
| 8 x 5 cm | Serigrafía | |

Asador portátil de carbón. Incluye parrilla y tapa con difusor de temperatura.

 Colores GTM: Blanco con Negro



SPO 011 BALÓN YADARK

| Material | Medida | Colores |
|-------------------|----------------------|-----------------|
| PVC | 27 x 20.5 cm | Café con Blanco |
| Área de impresión | Técnica de impresión | |
| 8 x 4 cm | Tampografía | |

4 gajos. Peso 200 gr. Costura del dedo medio dan una mejor sensación y movimiento al lanzar el balón. Nivel máximo de presión 4-6 psi.



 **prakticasport**



SOC 650 BALÓN SPACE

| Material | Medida | Colores |
|-------------------|----------------------|---------|
| EVA | No. 5 | A/N |
| Área de impresión | Técnica de impresión | |
| 5 x 5 cm | Tampografía | |

Cámara rubber bladder, 32 gajos. Peso 430 gr. Cosido a máquina. 3 Capas. Nivel máximo de presión 6-8 psi.

prakticasport®



SOC 350 BALÓN SPORT

| Material | Medida | Colores |
|-------------------|----------------------|---------|
| EVA | No. 5 | A/N/R |
| Área de impresión | Técnica de impresión | |
| 5 x 5 cm | Tampografía | |

Cámara rubber bladder, 32 gajos. Peso 430 gr. Cosido a máquina. 3 Capas. Nivel máximo de presión 6-8 psi.

prakticasport®



SOC 660 MINI BALÓN ARGO

| Material | Medida | Colores |
|-------------------|----------------------|---------|
| EVA | No. 2 | Negro |
| Área de impresión | Técnica de impresión | |
| 3 x 3 cm | Tampografía | |

Cámara rubber bladder, 32 gajos. Peso 185 gr. Cosido a máquina. 1 Capa. Nivel máximo de presión 4-6 psi.

prakticasport



COMPARATIVO SOC 650 Y SOC 660



SPO 010 BANDAS DE RESISTENCIA TARBES

| Material | Medida | Colores |
|-------------------|----------------------|---------|
| Poliéster / TPE | 12 x 19.5 cm | Negro |
| Área de impresión | Técnica de impresión | |
| 7 x 14 cm | Serigrafía | |

Set de 3 bandas elásticas con diferentes resistencias. Banda roja con resistencia alta, banda amarilla con resistencia media y banda azul con resistencia baja. Incluye bolsa con jareta.



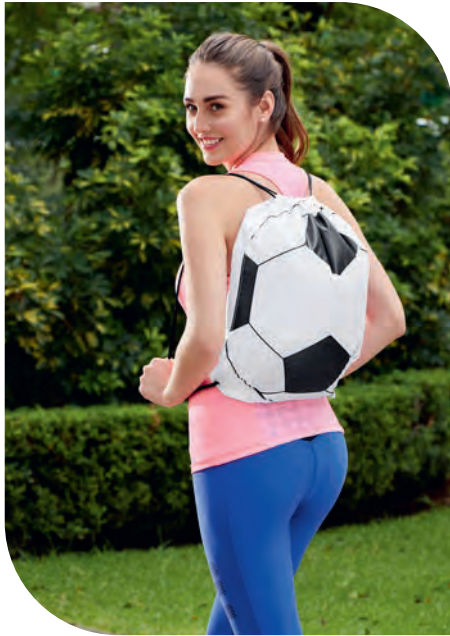

SIN 240

**BOLSA-MOCHILA
SOCCER**

| Material | Medida | Colores |
|-------------------|----------------------|------------------|
| Poliéster | 38 x 46 cm | Blanco con Negro |
| Área de impresión | Técnica de impresión | |
| 25 x 8 cm | Serigrafía | |

Bolsa-mochila con tirantes de cordón y cerrado con jareta.



SIN 250

BOLSA BALÓN

| Material | Medida | Colores |
|-------------------|----------------------|------------------|
| Non Woven | 45 x 38 cm | Blanco con Negro |
| Área de impresión | Técnica de impresión | |
| 28 x 9 cm | Serigrafía | |

Bolsa con asas.





SPO 003 BRAZALETE DEPORTIVO ARMES

| Material | Medida | Colores |
|-------------------|----------------------|---------|
| Poliéster | 45 x 17 cm | Negro |
| Área de impresión | Técnica de impresión | |
| 6 x 3 cm | Serigrafía | |

Brazalete deportivo para smartphone de medida hasta 8 x 15 cm, lo protege del polvo y humedad. Cuenta con mica transparente compatible con pantallas touch, contorno reflejante para escenarios de poca luz, 4 orificios para audífonos, correa con broche velcro y bolsillo porta llave.

 Colores GTM: Negro



SIN 650 CANGURERA SORS

| Material | Medida | Colores |
|---------------------|----------------------|---------|
| Poliéster / Algodón | 27.5 x 9.4 cm | Negro |
| Área de impresión | Técnica de impresión | |
| 10 x 5 cm | Serigrafía | |

Compartimento principal y bolsa frontal. Perfecta para almacenar teléfono, llaves, tarjetas y monedas. Incluye elástico para sujetar a la cintura.

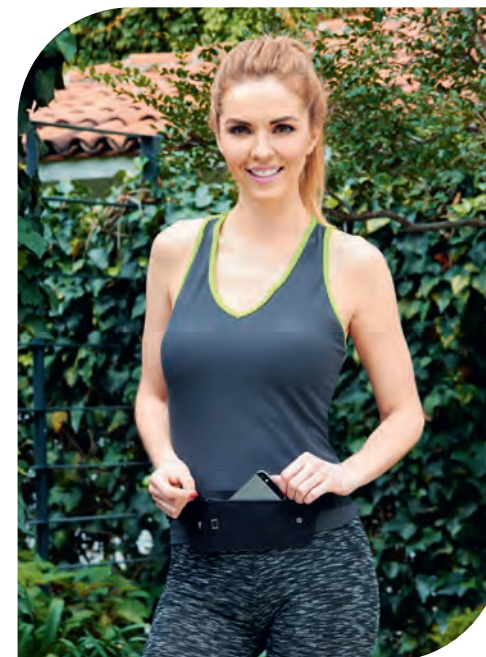





G



A

SPO 004

CILINDRO CON TOALLA LAVAL

| Material | Medida | Colores |
|---|---|---------|
| PET Cilindro / Poliéster Toalla | 6 x 18.9 cm Cilindro / 30 x 100 cm Toalla | A/G |
| Área de impresión | Técnica de impresión | |
| 5 x 10 cm Cilindro / 10 x 12 cm Toalla | Bordado y Serigrafía en Toalla / Serigrafía y Tampografía en Cilindro | |

Kit de cilindro con válvula de seguridad y rosca twist-off con toalla de sistema de enfriamiento instantáneo al contacto con el agua. El cilindro y la toalla se entregan por separado para su impresión.



SOC 071

HIELERA BALÓN

| Material | Medida | Colores |
|------------------------------|----------------------|------------------|
| Poliétileno / Poliuretano | 37 x 36 cm | Blanco con Negro |
| Área de impresión | Técnica de impresión | |
| 9 x 9 cm | Serigrafía | |

Hielera con 2 ruedas y mecanismo trolley. Tapa con función de charola con 3 portavasos moldeados.



SOC 039 LIBRETA CANCHA SOCCER

| Material | Medida | Colores |
|-------------------|----------------------|---------|
| Cartón / Metal | 14.5 x 21.5 cm | Verde |
| Área de impresión | Técnica de impresión | |
| 10 x 6.5 cm | Serigrafía | |

80 Hojas de raya. Incluye separador y broche circular metálico imantado.



SOC 940 LIBRETA SOCCER NOTES

| Material | Medida | Colores |
|---------------------------|----------------------|------------------|
| Cartón / Espiral Metálico | 21.6 x 14.5 cm | Blanco con Negro |
| Área de impresión | Técnica de impresión | |
| 9 x 5 cm | Serigrafía | |

80 Hojas de raya. Incluye espiral metálico doble.

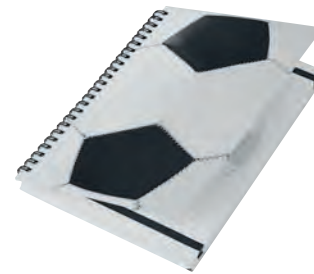

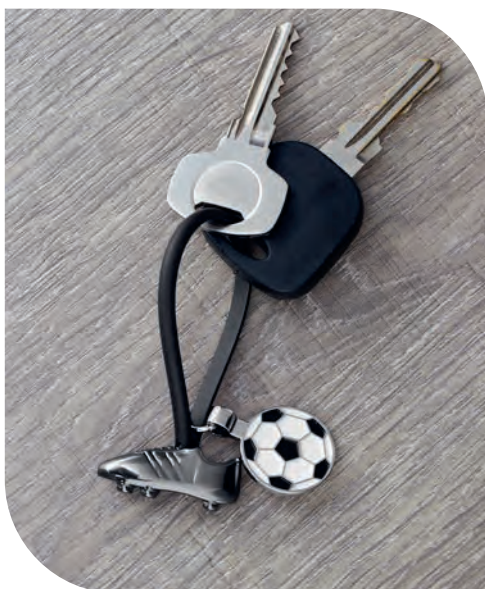

REVERSO

SOC 045 LLAVERO GOL

| Material | Medida | Colores |
|-------------------|--------------|----------------------|
| Metal | 3.3 x 9.4 cm | Blanco con Negro |
| Área de Impresión | | Técnica de Impresión |
| 2.5 cm Diámetro | | Láser |

Incluye caja individual.

 Colores GTM: Blanco con Negro



REVERSO

SOC 046 LLAVERO SOCCER KICK

| Material | Medida | Colores |
|-------------------|------------|----------------------|
| Hule/Metal | 3.3 x 7 cm | Blanco con Negro |
| Área de Impresión | | Técnica de Impresión |
| 1.5 cm Diámetro | | Láser |

Incluye placa metálica para grabado y caja individual.



SOC 078 LONCHERA GOL

| Material | Medida | Colores |
|-------------------|----------------------|---------|
| Plástico | 19 x 23.3 cm | A/B |
| Área de impresión | Técnica de impresión | |
| 5 x 5 cm | Serigrafía | |

Lonchera rígida con asa.



A



B



SOC 047 LONCHERA SOCCER

| Material | Medida | Colores |
|-------------------|----------------------|------------------|
| Poliéster / EVA | 26 x 26 x 8 cm | Blanco con Negro |
| Área de impresión | Técnica de impresión | |
| 12 x 4 cm | Serigrafía | |

Interior plastificado. Incluye asa en la parte superior.

Colores GTM: Blanco con Negro





SOC 950 MALETA BALÓN SOCCER

| Material | Medida | Colores |
|---------------------|----------------------|------------------|
| Poliéster / Curpiel | 50 x 38 x 20 cm | Negro con Blanco |
| Área de impresión | Técnica de impresión | |
| 10 x 5 cm | Serigrafía / Bordado | |

Maleta con bolsa frontal con diseño de balón de fútbol. Bolsa principal con cierre y 2 bolsillos laterales. Incluye correa larga ajustable y removible.





SOC 125

MALETA BALÓN EXPANDIBLE

| Material | Medida | Colores |
|-------------------|----------------------|--------------------------|
| Poliéster / EVA | 38 x 26 cm | Verde con Blanco y Negro |
| Área de impresión | Técnica de impresión | |
| 12 x 5 cm | Serigrafía / Bordado | |

Maleta con diseño de balón de fútbol al costado. Bolsa principal expandible con cierre.



SPO 006

MOCHILA PATNA

| Material | Medida | Colores |
|-------------------|----------------------|---------|
| Poliéster | 23 x 43 cm | Gris |
| Área de impresión | Técnica de impresión | |
| 10 x 15 cm | Serigrafía | |

Orificio para bolsa de hidratación. Bolsa interior con cierre. Doble broche ajustable en tirantes para mejor sujeción. Broche interior para llavero. Cierre frontal y trasero. No incluye bolsa de agua ni popote.





SOC 062 PARAGUAS SOCCER FIELD

| Material | Medida | Colores |
|-------------------|----------------------|---------|
| Poliéster | 97 cm Diámetro | Blanco |
| Área de impresión | Técnica de impresión | |
| 12 x 23 cm | Serigrafía | |

Automático. 8 Paneles con doble tela y mango de EVA.



SOC 085 SILLA BALÓN

| Material | Medida | Colores |
|------------------------------------|----------------------|------------------|
| Poliéster Silla / Acero Estructura | 50 x 74 cm | Blanco con Negro |
| Área de impresión | Técnica de impresión | |
| 20 x 16 cm | Serigrafía | |

Silla de fácil armado con diseño de balón de fútbol. Incluye funda.



SOC 090 SET BBQ SOCCER

| Material | Medida | Colores |
|---|----------------------|---------|
| Poliéster / Acero Inoxidable / Madera | 43 x 60 cm | Verde |
| Área de impresión | Técnica de impresión | |
| 18 x 8 cm | Serigrafía / Bordado | |

Set de BBQ en delantal con diseño de cancha de fútbol. Incluye espátula, pinzas y tenedor.

Colores GTM: Verde



GLF 012 SET DE GOLF AVEIRO

| Material | Medida | Colores |
|-------------------|-------------------------|---------|
| Curpiel | 4.5 x 9 cm | Café |
| Área de impresión | Técnica de impresión | |
| 2.5 x 2 cm | Láser en Placa Metálica | |

Incluye sacadivot con marcador de bolas, 2 pelotas, 2 tees, carabina, placa metálica para impresión y estuche.



GM 033 S SPINNER SOCCER

| Material | Medida | Colores |
|-------------------|-----------------------------|------------------|
| Plástico | 7.1 x 6.5 cm | Blanco con Negro |
| Área de impresión | Técnica de impresión | |
| 2 cm Diámetro | Serigrafía / Gota de Resina | |

Spinner de 1 balero.



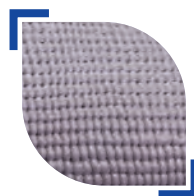

TEXTURA

SPO 005 TAPETE DE YOGA ASANA

| Material | Medida | Colores |
|---------------------------------|--|------------------------------|
| PVC Tapete / Poliéster Funda | 173 x 61 cm Tapete / 70 x 13 cm Funda | Gris Tapete / Negro Funda |
| Área de impresión | Técnica de impresión | |
| 25 x 12 cm Funda | Serigrafía | |

Tapete de yoga acolchonado multiusos, material antideslizante con grosor de 5mm. Incluye funda con cordón para cierre de jareta y correa.

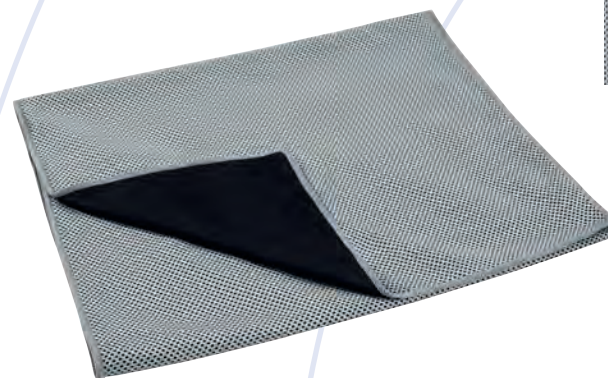
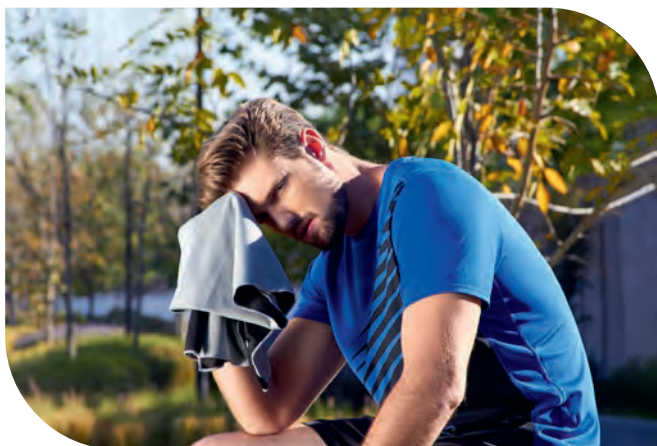

SPO 002 TOALLA DEPORTIVA LUGA

| Material | Medida | Colores |
|-------------------|----------------------|---------|
| Poliéster | 100 x 30 cm | Gris |
| Área de impresión | Técnica de impresión | |
| 10 x 12 cm | Bordado / Serigrafía | |

Sistema de enfriamiento instantáneo al contacto con agua. Incluye display.

 **prakticasport**



USB 094 USB SOCCER

| Material | Medida | Colores |
|-------------------|----------------------|------------------|
| Plástico | 4.1 cm Diámetro | Blanco con Negro |
| Área de impresión | Técnica de impresión | |
| 2.5 cm Diámetro | Láser en Placa | |

Incluye llavero y placa metálica para grabado.

 8 GB



SOC 049 IMPERMEABLE BALÓN

| Material | Medida | Colores |
|-------------------|----------------------|------------------|
| Plástico | 6.3 cm Diámetro | Blanco con Negro |
| Área de impresión | Técnica de impresión | |
| 1.1 x 1.1 cm | Tampografía | |

Incluye impermeable de plástico transparente. Estuche con forma de balón y gancho de plástico.



SOC 048 VASO CHAMPION

| Material | Medida | Colores |
|-------------------|--------------------------|---------|
| Plástico | 9.5 x 20 cm | A/R/V |
| Área de impresión | Técnica de impresión | |
| 5.5 x 7.3 cm | Serigrafía / Tampografía | |

Doble pared. Popote incluido.

 Colores GTM: A/R/V

  500 ml



R



A



V





ARTÍCULOS PARA VIAJE



SIN 835 ORGANIZADOR KIBU

| Material | Medida | Colores |
|-------------------|----------------------|---------|
| Poliéster | 21.5 x 24 x 11 cm | Gris |
| Área de impresión | Técnica de impresión | |
| 6 x 5 cm | Serigrafía | |

Organizador con bolsa principal y compartimentos internos con cierre. Incluye asa.



SIN 310 ORGANIZADOR RODNA

| Material | Medida | Colores |
|-------------------|----------------------|---------|
| Poliéster | 22 x 19 x 11 cm | Negro |
| Área de impresión | Técnica de impresión | |
| 15 x 7 cm | Serigrafía | |

Organizador con bolsa con cierre y asa en el exterior. Incluye gancho, 2 compartimentos con cierre y 4 bolsas de malla en el interior.

 Colores GTM: Negro



SIN 840 ORGANIZADOR IVERNI

| Material | Medida | Colores |
|-------------------|----------------------|----------------|
| Poliéster | 29 x 16.5 x 8.7 cm | Negro con Gris |
| Área de impresión | Técnica de impresión | |
| 17 x 4 cm | Serigrafía | |

Bolsa central y 2 laterales con cierre. 4 Bolsas de malla en la parte frontal. 2 Compartimentos y 2 bolsas de malla en la parte trasera.

 Colores GTM: Negro con Gris





M 80520 PORTA PASAPORTE CARGADOR REIS

| Material | Medida | Colores |
|-------------------|---------------------------|---------|
| Curpiel | 14 x 24 cm | Negro |
| Área de impresión | Técnica de impresión | |
| 9 x 18 cm | Serigrafía / Termograbado | |

Compartimento para pasaporte, visa, boleto de avión y tarjeta de crédito. Batería auxiliar para smartphone, capacidad 4,000 mAh. Cable adaptador compatible con 8 pin y micro USB. Incluye correa.

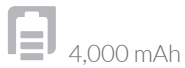

M 80780 PORTA PASAPORTE LUYOU

| Material | Medida | Colores |
|-------------------|-----------------------------------|---------|
| Curpiel | 12.3 x 22.7 cm | Negro |
| Área de impresión | Técnica de impresión | |
| 5 x 7 cm | Láser / Serigrafía / Termograbado | |

Compartimento para visa, pasaporte, boleto de avión y tarjeta de crédito.

Colores GTM: Negro



M 80640 PORTA PASAPORTE SKANA

| Material | Medida | Colores |
|-------------------|----------------------|---------|
| Poliéster | 13.5 x 24 cm | Negro |
| Área de impresión | Técnica de impresión | |
| 8 x 9 cm | Serigrafía | |

Compartimento para pasaporte, visa, boleto de avión y tarjeta de crédito. Incluye correa.

Colores GTM: Negro



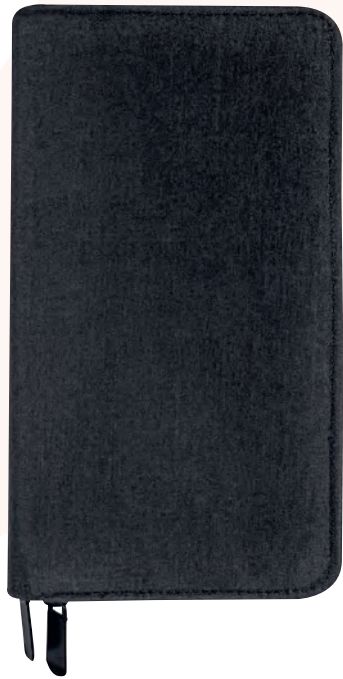

M 80620 PORTA PASAPORTE WALLY

| Material | Medida | Colores |
|-------------------|----------------------|---------|
| Poliéster | 12.5 x 22.5 cm | Negro |
| Área de impresión | Técnica de impresión | |
| 9 x 18 cm | Serigrafía | |

Compartimento para pasaporte, visa, boleto de avión, elástico para bolígrafo y 1 compartimento con cierre. Bolígrafo no incluido.



M 80120 PORTA PASAPORTE LIVIGNO

| Material | Medida | Colores |
|---|--|---------|
| Poliéster | 10.5 x 14.5 cm | Gris |
| Área de impresión | Técnica de impresión | |
| 3.5 x 1 cm Placa Metálica / 8 x 8 cm Cubierta | Láser en Placa Metálica / Serigrafía en Cubierta | |

Compartimento para pasaporte, visa y tarjetas.

 Colores GTM: Gris



M 80122 PORTA PASAPORTE BROOME

| Material | Medida | Colores |
|-------------------|----------------------|---------|
| Curpiel | 10.3 x 15.5 cm | Negro |
| Área de impresión | Técnica de impresión | |
| 5.5 x 5 cm | Serigrafía | |

Compartimento para pasaporte y billetes. Incluye elástico para bolígrafo (No incluido).





SIN 420

PORTA DOCUMENTOS SIERO

| Material | Medida | Colores |
|-------------------|----------------------|---------|
| Poliéster | 26 x 13.5 cm | Negro |
| Área de impresión | Técnica de impresión | |
| 17 x 8 cm | Serigrafía | |

Bolsa frontal con compartimento para llaves y smartphone. Correa elástica ajustable.

 Colores GTM: Negro



c

W 650

CARTERA IMERETI

| Material | Medida | Colores |
|----------------------------------|---------------------------|---------|
| Piel Corte Vacuno / Forro Textil | 10.2 x 8.5 cm | C/N |
| Área de impresión | Técnica de impresión | |
| 8 x 2.5 cm | Serigrafía / Termograbado | |

Organizador de tarjetas y credenciales. Compartimento doble para billetes.



n



W 750

CARTERA NANSA

| Material | Medida | Colores |
|------------------------|---------------------------|---------|
| Curpiel / Forro Textil | 11 x 8.6 cm | Negro |
| Área de impresión | Técnica de impresión | |
| 8 x 6 cm | Serigrafía / Termograbado | |

Organizador de tarjetas y credenciales. Compartimento para billetes.

 Colores GTM: Negro





SIN 870 SET ORGANIZADOR DE VIAJE CAVTAT

| Material | Medida | Colores |
|---|--|---------|
| Poliéster | 32.5 x 24.5 x 8.5 cm Bolsa Grande con Malla / 25.5 x 19 x 8.5 cm Bolsa Mediana con Malla / 20.5 x 26.5 cm Bolsa Lisa Chica / 25.5 x 36 cm Bolsa Lisa Grande | Negro |
| Área de Impresión | Técnica de Impresión | |
| 15 x 6 cm Bolsa Grande con Malla / 11 x 5 cm Bolsa Mediana con Malla / 16.5 x 13 cm Bolsa Chica / 22 x 20 cm Bolsa Grande. | Serigrafía | |

Organiza fácilmente tus prendas para un viaje. Incluye 2 bolsas con malla frontal, cierre y asa superior. 2 bolsas con cierre frontal.



62000 SET DE VIAJE DAEGU

| Material | Medida | Colores |
|--|--|---------|
| Plástico Báscula / Curpiel Porta Pasaporte e Identificador de Maletas | 10 x 3 cm Porta Pasaporte / 3.5 x 10 cm Báscula | Negro |
| Área de Impresión | Técnica de Impresión | |
| 2 x 1.5 cm Báscula / 5.5 x 5 cm Porta Pasaporte / 8 x 4 cm Identificador | Serigrafía | |

Incluye porta pasaporte, identificador de maleta con papel para datos y báscula con display digital con capacidad máxima de 40 Kg (unidades de peso: Kg y lb) y caja de regalo.





PRO 003 SET DE VIAJE LANAN

| Material | Medida | Colores |
|--|--|---------|
| Algodón / Poliéster / PVC / Curpiel / Plástico | 15 x 20 cm Bolsa / 18.5 x 10 cm Antifaz / 38 x 26.5 cm Almohada / 3.5 x 3.5 cm Tapones / 2.4 x 16.2 cm Cepillo Dental | Gris |

| Área de impresión | Técnica de impresión |
|---|----------------------|
| 10 x 13 cm Bolsa / 10 x 4 cm Antifaz / 6 x 5 cm Almohada / 1 x 4 cm Cepillo Dental | Serigrafía |

Incluye almohada de viaje inflable, antifaz con elástico ajustable, estuche de plástico con dos gomas para los oídos, cepillo dental plegable y bolsa con jarreta.



PRO 116 SET BOTELLAS DE VIAJE SIENA

| Material | Medida | Colores |
|----------|------------------|------------|
| Plástico | 18 x 13.5 x 4 cm | Multicolor |

| Área de impresión | Técnica de impresión |
|-------------------|----------------------|
| 10 x 6 cm | Serigrafía |

Set de viaje ideal para almacenar todos tus productos de cuidado básico antes de un viaje. Incluye bolsa con cierre zip y 3 recipientes de 60 ml.



KIT 230 KIT DE BAÑO CEIBA

| Material | Medida | Colores |
|----------------------|----------------------|---------|
| Plástico / Poliéster | 17 x 23.3 cm | Gris |
| Area de impresión | Técnica de impresión | |
| 11 x 17 cm | Serigrafía | |

Incluye 3 accesorios de baño: esponja, estuche para jabón y cepillo de dientes.



KIT 054 KIT DE VIAJE RABIGH

| Material | Medida | Colores |
|-------------------|----------------------|---------|
| Plástico | 6 x 15.5 cm | Blanco |
| Area de impresión | Técnica de impresión | |
| 3 x 4 cm | Tampografía | |

Incluye: Rastrillo, crema corporal, pasta dental, peine y cepillo dental.





SIN 650 CANGURERA SORS

| Material | Medida | Colores |
|---------------------|----------------------|---------|
| Poliéster / Algodón | 27.5 x 9.4 cm | Negro |
| Área de impresión | Técnica de impresión | |
| 10 x 5 cm | Serigrafía | |

Compartimento principal y bolsa frontal. Perfecta para almacenar teléfono, llaves, tarjetas y monedas. Incluye elástico para sujetar a la cintura.

 **prakticasport**



SIN 735 MOCHILA DE VIAJE JAIPUR

| Material | Medida | Colores |
|-------------------|----------------------|---------|
| Poliéster | 17 x 27.5 x 8 cm | Negro |
| Área de impresión | Técnica de impresión | |
| 9 x 7 cm | Serigrafía | |

Bolsa frontal y trasera con cierre oculto. 1 Compartimento interno. Incluye correa ajustable con un asa. Tirante y respaldo acojinado con cierre para llaves. Incluye puerto USB (se requiere conectar a batería portátil) para cargar smartphone. Batería portátil no incluida.



SIN 730 MOCHILA DE VIAJE MAKALU

| Material | Medida | Colores |
|-------------------|----------------------|---------|
| Poliéster | 24 x 29 x 8 cm | Negro |
| Área de impresión | Técnica de impresión | |
| 13 x 12 cm | Bordado / Serigrafía | |

Bolsa principal con un compartimento. Bolsa frontal. Bolsa trasera para tablet. Incluye correa.

Colores GTM: Negro

toSSH



SIN 610 MOCHILA DE VIAJE REISEN

| Material | Medida | Colores |
|-------------------|----------------------|---------|
| Poliéster | 24 x 30 x 5 cm | Gris |
| Área de impresión | Técnica de impresión | |
| 13 x 14 cm | Bordado / Serigrafía | |

Bolsa frontal y trasera con cierre oculto. 5 Compartimentos internos. Incluye correa ajustable.

Colores GTM: Gris





BLQ 001 CANDADO SARY

| Material | Medida | Colores |
|-------------------|--------------------------|---------|
| Plástico | 2 x 4,3 cm | Blanco |
| Área de impresión | Técnica de impresión | |
| 1.5 x 1 cm | Serigrafía / Tampografía | |

3 Funciones: Llavero, candado para USB para proteger información y candado para maleta. Combinación de 3 dígitos. No incluye USB.



SIN 157 NECESER BRAGANZA

| Material | Medida | Colores |
|-------------------|----------------------|----------------|
| Canvas / Curpiel | 21 x 15 x 10 cm | Verde con Café |
| Área de impresión | Técnica de impresión | |
| 17 x 3 cm | Serigrafía | |

Neceser con asa, bolsa principal y frontal con cierre. Al interior tiene un compartimento.

SIN 751 NECESER BENARES

| Material | Medida | Colores |
|-------------------|-------------------------|---------|
| Poliéster | 28 x 18 x 11 cm | Negro |
| Área de impresión | Técnica de impresión | |
| 2.5 x 2.5 cm | Láser en Placa Metálica | |

Neceser con cierre y asa en el exterior. Incluye compartimento frontal con doble cierre. Placa metálica removible para fácil grabado.

 Colores GTM: Negro





NES 002 NECESER VARESE

| Material | Medida | Colores |
|-------------------|----------------------|---------|
| Curpiel | 23 x 14.5 x 10 cm | Café |
| Área de Impresión | Técnica de impresión | |
| 10 x 6 cm | Serigrafía | |

Neceser con asa. Compartimento principal e inferior con cierre.



NES 003 NECESER MYOKO

| Material | Medida | Colores |
|---------------------|----------------------|---------|
| Curpiel / Poliéster | 28 x 12 x 12.7 cm | Gris |
| Área de Impresión | Técnica de impresión | |
| 12 x 9 cm | Bordado / Serigrafía | |

Neceser de curpiel con cierre.

 Colores GTM: Gris





DAM 020 NECESER EVAN

| Material | Medida | Colores |
|-------------------|----------------------|----------------|
| Poliéster | 20 x 11 x 10 cm | Negro con Gris |
| Área de impresión | Técnica de impresión | |
| 15 x 7 cm | Bordado / Serigrafía | |

Neceser con cierre tipo asa.

 Colores GTM: Negro con Gris



NES 004 NECESER MANTRA

| Material | Medida | Colores |
|-------------------|----------------------|---------|
| Poliéster | 24.5 x 14.5 x 12 cm | Gris |
| Área de impresión | Técnica de impresión | |
| 18 x 6 cm | Serigrafía | |

Neceser con asa. Incluye bolsa principal y frontal con cierre.



COB 003 FRAZADA WARE

| Material | Medida | Colores |
|---------------------|---|-------------|
| Algodón / Poliéster | 140 x 130 cm Frazada / 21 x 17.5 cm Bolsa | Gris Oxford |
| Área de impresión | Técnica de impresión | |
| 18 x 13 cm Bolsa | Bordado / Serigrafía | |

Incluye bolsa con cierre y aditamento especial trasero para poner en trolley.



COB 001 FRAZADA MINYA

| Material | Medida | Colores |
|-------------------|----------------------|------------|
| Poliéster | 107 x 160 cm | A/BE/H/N/R |
| Área de impresión | Técnica de impresión | |
| 90 x 150 cm | Bordado | |

Frazada suave y compacta.



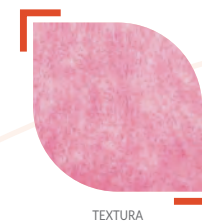

TEXTURA

COB 004 FRAZADA EDARIA

| Material | Medida | Colores |
|-------------------|--------------|----------------------|
| Poliéster | 107 x 160 cm | AM/G/P/T |
| Área de impresión | | Técnica de impresión |
| 90 x 150 cm | | Bordado |

Frazada suave y ligera de 210 gramos.



ADC 008 ADAPTADOR TRAVELER

| Material | Medida | Colores |
|-------------------|------------|--------------------------|
| Plástico | 9.2 x 6 cm | Blanco |
| Área de impresión | | Técnica de impresión |
| 7 x 4 cm | | Serigrafía / Tampografía |

Adaptador universal con entrada USB, protector de seguridad para niños, indicadores de voltaje y 5 diferentes tipos de clavijas. Incluye estuche.



SIN 272 **BOLSA DE VIAJE BEAUFORT**

| Material | Medida | Colores |
|-------------------|----------------------|---------|
| Poliéster | 20 x 25 x 7 cm | Gris |
| Área de impresión | Técnica de impresión | |
| 9 x 5 cm | Bordado / Serigrafía | |

Bolsa principal con cierre. Bolsillo frontal con cierre y velcro. Bolsillo posterior con cierre. Correa ajustable.



PRO 330 **BOLSA PORAK**

| Material | Medida | Colores |
|-------------------|----------------------|---------|
| Plástico | 18 x 27 cm | Gris |
| Área de impresión | Técnica de impresión | |
| 12 x 15 cm | Serigrafía | |

Bolsa seca a prueba de agua para proteger artículos. Capacidad 2 litros. Incluye correa ajustable y gancho.



2 lt





A

SIN 931 ZAPATERA PESCARA

| Material | Medida | Colores |
|-------------------|----------------------|---------|
| Poliéster/Malla | 35 x 22 x 10 cm | A/N |
| Área de impresión | Técnica de impresión | |
| 11 x 11 cm | Bordado / Serigrafía | |

Zapatera portátil con asa. Bolsa principal con cierre y malla, la cual permite una óptima ventilación del calzado.



N



SIN 900 ZAPATERA QUEST CLUB

| Material | Medida | Colores |
|-------------------|----------------------|----------------|
| Poliéster | 20.8 x 38 x 10 cm | Negro con Gris |
| Área de impresión | Técnica de impresión | |
| 10 x 13 cm | Bordado / Serigrafía | |

Zapatera portátil con asa. Bolsa principal con cierres y malla, la cual permite una óptima ventilación del calzado.

 Colores GTM: Negro con Gris





BAS 004 BÁSCULA TINY

| Material | Medida | Colores |
|-------------------|----------------------|---------|
| Plástico | 3.5 x 10 cm | Negro |
| Área de impresión | Técnica de impresión | |
| 2 x 1.5 cm | Serigrafía | |

Display digital. Capacidad máxima 40 kg. Incluye correa y 1 batería de botón. Unidades de peso: kg y lb.

 Colores GTM: Negro



A

PRO 115 IDENTIFICADOR DE MALETAS ARMSTRONG

| Material | Medida | Colores |
|-------------------|--------------------------|---------|
| Plástico | 6 x 11 cm | A/B/N/R |
| Área de impresión | Técnica de impresión | |
| 4 x 8 cm | Serigrafía / Tampografía | |

Incluye papel para datos y correa de plástico.

 Colores GTM: A/B/N



R



B



N





A

KTC 034 SILLA RUNDA

| Material | Medida | Colores |
|------------------------------------|----------------------|---------|
| Poliéster Silla / Acero Estructura | 50 x 74 cm | A/N |
| Área de impresión | Técnica de impresión | |
| 20 x 16 cm | Serigrafía | |

Silla de fácil armado. Incluye funda.



N



KTC 041 SILLA HARRISON

| Material | Medida | Colores |
|------------------------------------|----------------------|---------|
| Poliéster Silla / Acero Estructura | 80 x 80 x 43 cm | Negro |
| Área de impresión | Técnica de impresión | |
| 20 x 16 cm | Serigrafía | |

Silla plegable de fácil armado con reposabrazos, porta vasos de malla y funda con jareta y correa.





A

LEN 005 LENTES MIRROR

| Material | Medida | Colores |
|-------------------|--------------------------|---------|
| Plástico | 14.5 x 5 cm | A/O/R/V |
| Área de impresión | Técnica de impresión | |
| 3 x 0.7 cm | Serigrafía / Tampografía | |

Lente con efecto tornasol. Protección UV 400.



O



R



V

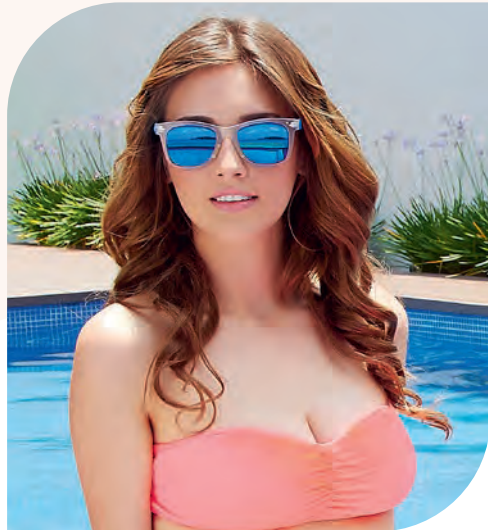

Y

LEN 001 LENTES SUNSET

| Material | Medida | Colores |
|-------------------|--------------------------|--------------------|
| Plástico | 14.1 x 4.8 cm | A/B/N/O/P/R/V/VN/Y |
| Área de impresión | Técnica de impresión | |
| 6 x 0.8 cm | Serigrafía / Tampografía | |

Protección UV 400.

Colores GTM: A/B/N/R/V/Y



P



B



R



A



VN



V



O



N





LEN 003 LENTES TREVISO

| Material | Medida | Colores |
|-------------------|--------------------------|---------|
| Plástico | 14.4 x 4.8 cm | A/N/V |
| Área de impresión | Técnica de impresión | |
| 6 x 0.8 cm | Serigrafía / Tampografía | |

Lentes bicolor. Protección UV 400.

 Colores GTM: A/N/R/V



LEN 002 LENTES SLANA

| Material | Medida | Colores |
|-------------------|--------------------------|---------|
| Plástico | 14 x 5.5 cm | A/V |
| Área de impresión | Técnica de impresión | |
| 3 x 0.6 cm | Serigrafía / Tampografía | |

Protección UV 400.





A

N

R

BCH 004 TAPETE DE PLAYA SASSARI

| Material | Medida | Colores |
|-------------------|----------------------|---------|
| Plástico | 60 x 180 cm | A/N/R |
| Área de impresión | Técnica de impresión | |
| 54 x 17 cm | Serigrafía | |

Tapete enrollable para playa, incluye asa para colgar.

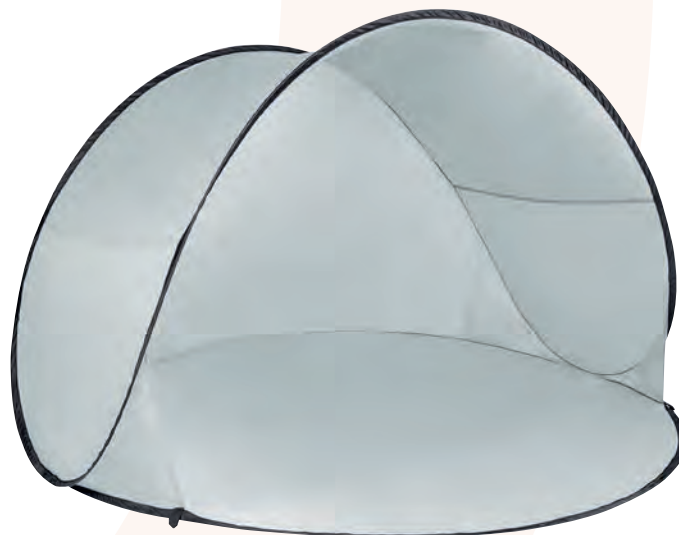
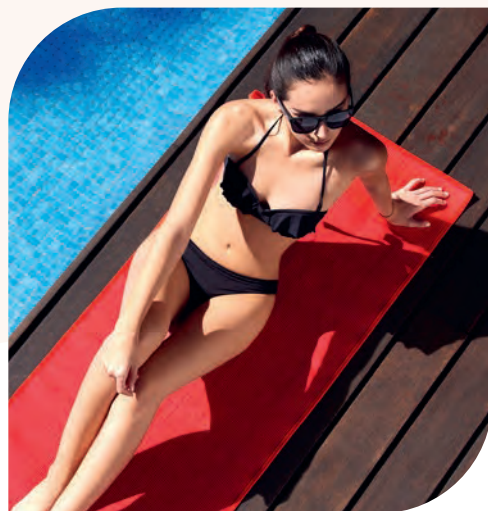

PRO 420 CARPA PLEGABLE CESKY

| Material | Medida | Colores |
|---|----------------------|---------|
| Poliéster | 148 x 80 cm | Gris |
| Área de impresión | Técnica de impresión | |
| 105 x 55 cm Carpa / 40 x 40 cm Funda | Serigrafía | |

Carpa plegable para playa con protección UV 30. Incluye funda con correa.



R

ABA 001 ABANICO SEAT

| Material | Medida | Colores |
|-------------------|----------------------|---------|
| Poliéster | 22.7 x 32.7 cm | A/R/V |
| Área de impresión | Técnica de impresión | |
| 10 x 9 cm | Serigrafía | |

Abanico plegable con elástico.

Colores GTM: A/R/V

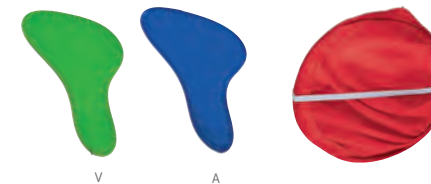

V

A





SALUD

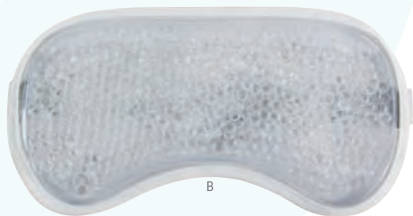

B

SLD 027 ANTIFAZ THERAPIE

| Material | Medida | Colores |
|-------------------|----------------------|---------|
| Plástico / Gel | 21 x 10.5 cm | A/B |
| Área de impresión | Técnica de impresión | |
| 13 x 6 cm | Serigrafía | |

Compresa antifaz con micro esferas de gel frío/caliente.

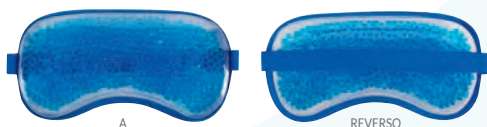

A

REVERSO



SLD 033 BÁLSAMO CHANDIGARH

| Material | Medida | Colores |
|-------------------|----------------------|---------|
| Plástico | 4.6 cm Diámetro | Blanco |
| Área de impresión | Técnica de impresión | |
| 3.5 cm Diámetro | Serigrafía | |

Bálsamo para labios con espejo en el estuche.



SLD 028 BÁSCULA FINISH

| Material | Medida | Colores |
|-------------------|----------------------|--------------|
| Cristal | 32.8 cm Diámetro | Transparente |
| Área de impresión | Técnica de impresión | |
| 16 x 10 cm | Serigrafía | |

Báscula digital. Capacidad máxima 180 kg. Batería incluida (1 de botón).





SLD 071 CARETA PARA NIÑO

| Material | Medida | Colores |
|--|----------------------|---------|
| Plástico Diadema / PET Calibre 20 Careta | 17 x 20 cm | Blanco |
| Área de impresión | Técnica de impresión | |
| 5 x 8 cm | Serigrafía | |

Careta ligera con resorte que cubre ojos, nariz y boca. Diseño transparente para una fácil visualización, puede usarse con cubrebocas. Evita que los niños se toquen la cara constantemente debido a la barrera física.



A

SLD 067 CARETA CON CUBREBOCAS QUEBEC

| Material | Medida | Colores |
|--|----------------------|---------|
| Poliéster Cubrebocas / PET Calibre 15 Careta | 17 x 20 cm | A/N/R |
| Área de impresión | Técnica de impresión | |
| 12 x 6 cm | Serigrafía | |

Cubrebocas con careta integrada.



N



R



SLD 050 CARETA CON CUBREBOCAS PARA SUBLIMAR

| Material | Medida | Colores |
|--|--------------------------|---------|
| Poliéster Cubrebocas / PET Calibre 15 Careta | 17 x 20 cm | Blanco |
| Área de impresión | Técnica de impresión | |
| 12 x 6 cm | Sublimación / Serigrafía | |

Cubrebocas con careta integrada.

 Colores GTM: Blanco





SLD 057 CAJA CON LUZ UV SANITIZADORA Y CARGADOR NAGOYA

| Material | Medida | Colores |
|-------------------|----------------------|---------|
| Plástico / Bambú | 23.3 x 12.5 cm | Blanco |
| Área de impresión | Técnica de impresión | |
| 12 x 7 cm | Serigrafía | |

Caja con luz UV sanitizadora para celular y otros artículos. Función carga inalámbrica en cubierta. Se necesita estar conectado para la carga. Incluye cable USB para fuente alimentadora. No abrir tapa en funcionamiento para no reflejar la luz UV directo a tu cara o piel.



SLD 032 CEPILLO LHOTSE

| Material | Medida | Colores |
|--|----------------------|---------|
| Plástico | 2.1 x 16 cm | Blanco |
| Área de impresión | Técnica de impresión | |
| 0.8 x 1.8 cm Cepillo / 0.5 x 2.5 cm Estuche | Serigrafía | |

Cuenta con una ranura en el mango del cepillo para dosificar la pasta dental.



SLD 072 CEPILLO DE DIENTES BAMBÚ KYOTO

| Material | Medida | Colores |
|-------------------|----------------------|---------|
| Bambú / Plástico | 1.4 x 9 cm | Beige |
| Área de impresión | Técnica de impresión | |
| 0.5 x 2 cm | Serigrafía | |

Cepillo dental con mango de bambú. Incluye caja de cartón.



SLD 003 CEPILLO PORTÁTIL MINT

| Material | Medida | Colores |
|-------------------|--------------------------|--------------|
| Plástico | 2.2 x 15.8 cm | Transparente |
| Área de impresión | Técnica de impresión | |
| 1.5 x 6.3 cm | Serigrafía / Tampografía | |

Cepillo portátil. Estuche en la base del cepillo.

Colores GTM: Transparente



R



SLD 006 CINTA MASA CORPORAL SLIM

| Material | Medida | Colores |
|-------------------|----------------------|---------|
| Plástico | 7.2 cm Diámetro | Blanco |
| Área de impresión | Técnica de impresión | |
| 2.5 x 1.5 cm | Serigrafía | |

Cinta medidora de masa corporal de 150 cm de longitud.



SLD 034 COMPRESA ISIS

| Material | Medida | Colores |
|-------------------|----------------------|---------|
| PVC / Gel | 10.7 x 7.5 cm | A/B |
| Área de impresión | Técnica de impresión | |
| 9 x 6.5 cm | Serigrafía | |

Compresa de gel frío/caliente.

SLD 049 CILINDRO WESER GEL-SANITIZANTE

| Material | Medida | Colores |
|-------------------|--------------------------|---------|
| PET | 7 x 24.5 cm | A/R |
| Área de impresión | Técnica de impresión | |
| 5 x 10 cm | Serigrafía / Tampografía | |

Cilindro con gel sanitizante al 70% de alcohol. Capacidad 700 ml. El cilindro cuenta con un sistema de rosca twist-off que permite abrir y cerrar la tapa en un giro y con válvula de seguridad.



A

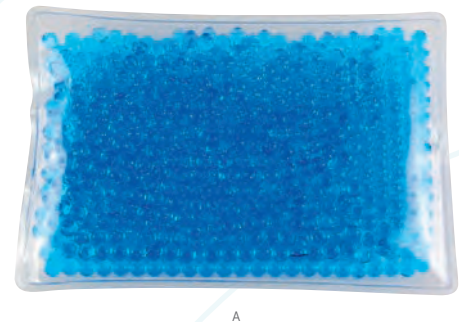

A



B

SLD 015 COMPRESA DE GEL

| Material | Medida | Colores |
|-------------------|----------------------|---------|
| PVC / Gel | 14 x 10 cm | A/B |
| Área de impresión | Técnica de impresión | |
| 10 x 6 cm | Serigrafía | |

Compresa con micro esferas de gel frío/caliente.



SLD 010

DESPACHADOR DE NOTAS DOCTOR

| Material | Medida | Colores |
|-------------------|--------------------------|---------|
| Plástico | 8 x 11.7 cm | Blanco |
| Área de impresión | Técnica de impresión | |
| 4 x 2 cm | Serigrafía / Tampografía | |

Incluye 40 hojas para notas.



A

SLD 053

ESTUCHE CON PADS DE ALCOHOL

| Material | Medida | Colores |
|-------------------|----------------------|---------|
| Plástico /Silicón | 6 x 6 cm | A/N/R |
| Área de impresión | Técnica de impresión | |
| 1 x 4 cm | Serigrafía | |

Incluye 10 toallitas con Alcohol al 75%.



R



N



SLD 011

FUNDA PROTECTORA CASSIA

| Material | Medida | Colores |
|-------------------|----------------------|---------|
| Plástico | 8 x 14.5 cm | Blanco |
| Área de impresión | Técnica de impresión | |
| 6 x 6 cm | Serigrafía | |

Funda protectora para bolígrafos y tarjetas. Bolígrafos no incluidos.

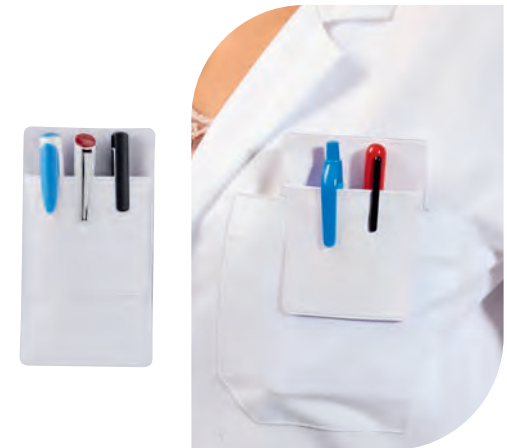



SLD 008

GEL SANITIZANTE HELDER

| Material | Medida | Colores |
|--------------------|--------------------------|-------------|
| Plástico / Silicón | 3.5 x 12.8 cm | A/B/R/O/P/V |
| Área de impresión | Técnica de impresión | |
| 1.8 x 3.7 cm | Serigrafía / Tampografía | |

Gel sanitizante portátil y recargable. Incluye sujetador de silicón. Alcohol al 55%.



30 ml

V



A



R

B

SLD 030

GEL SANITIZANTE IMANPA

| Material | Medida | Colores |
|--------------------|--------------------------|---------|
| Plástico / Silicón | 4.2 x 12.5 cm | A/B/R |
| Área de impresión | Técnica de impresión | |
| 2 x 2 cm | Serigrafía / Tampografía | |

Gel sanitizante portátil y recargable. Incluye sujetador de silicón. Alcohol al 55%.



30 ml



O



B

R

A

V

SLD 021

GEL SANITIZANTE ONSELLA

| Material | Medida | Colores |
|--------------------|--------------------------|-----------|
| Plástico / Silicón | 4.8 x 11.9 cm | A/B/O/R/V |
| Área de impresión | Técnica de impresión | |
| 3 x 3 cm | Serigrafía / Tampografía | |

Gel sanitizante portátil y recargable. Incluye sujetador de silicón. Alcohol al 55%.



40 ml



B

G

AR

SLD 051

GORRA CON CARETA DESMONTABLE

| Material | Medida | Colores |
|---------------------------------------|----------------------|----------|
| Algodón Gorra / PET Calibre 15 Careta | 28 x 30 cm | AR/B/G/R |
| Área de impresión | Técnica de impresión | |
| 5 x 4 cm | Bordado / Serigrafía | |

Gorra con careta de protección que cubre ojos, nariz y boca. Diseño transparente para una fácil visualización, puede usarse con cubrebocas. Cuenta con broches metálicos para hacer la careta desmontable y usar la gorra con o sin protector.



R



 **prakticasport**



57 cm

SLD 064

GORRA TRUCKER CON CARETA DESMONTABLE

| Material | Medida | Colores |
|---|----------------------|---------|
| Poliéster y Polipropileno Gorra / PET Calibre 15 Careta | 28 x 30 cm | A/N/R |
| Área de impresión | Técnica de impresión | |
| 10 x 4 cm | Bordado / Serigrafía | |

Gorra con careta de protección que cubre ojos, nariz y boca. Diseño transparente para una fácil visualización, puede usarse con cubrebocas. Cuenta con broches metálicos para hacer la careta desmontable y usar la gorra con o sin protector.



A



N



R

 **prakticasport**



57 cm



SLD 055

GOMAS PARA CUBREBOCAS BOMBAY

| Material | Medida | Colores |
|-------------------|----------------------|---------|
| Plástico | 4.5 x 3.1 cm | Blanco |
| Área de impresión | Técnica de impresión | |
| 2 x 3.1 cm | Serigrafía | |

Estuche con un par de gomas para cubrebocas. Insertar cada una de las gomas en los resortes del cubrebocas para protección de la oreja.



SLD 066

HUMIDIFICADOR PORTATIL NAHA

| Material | Medida | Colores |
|-------------------|----------------------|---------|
| Plástico | 3.5 x 10 cm | Blanco |
| Área de impresión | Técnica de impresión | |
| 2.5 x 2 cm | Serigrafía | |

Humidificador portátil. Tamaño mini, ligero y fácil de llevar. Incluye cable USB para carga. Llenar con agua natural con PH alcalino ya que otro tipo de agua puede bloquear el chorro de pulverización.



30 ml





KIT 911 KIT SANITIZANTE

| Material | Medida | Colores |
|-------------------|----------------------|---------------|
| Plástico | 20 x 14.5 cm | Blanco Frosty |
| Área de impresión | Técnica de impresión | |
| 12 x 5 cm | Serigrafía | |

Incluye gel sanitizante de 60 ml, 1 cubre boca, 2 gasas, 3 curitas, 20 cotonetes, 1 mertodol de 40 ml y estuche de plástico.



SLD 058 LÁMPARA CON LUZ UV CHANAI

| Material | Medida | Colores |
|-------------------|----------------------|---------|
| Plástico | 19 x 3.5 cm | Blanco |
| Área de impresión | Técnica de impresión | |
| 7 x 2 cm | Serigrafía | |

Lámpara portátil para esterilización UV. Incluye cable cargador USB y sujetador. No reflejar la luz UV directo a tu cara o piel.



HL 170 LIBRETA DOCTOR

| Material | Medida | Colores |
|-------------------|----------------------|---------|
| Cartón | 17.2 x 21.5 cm | Blanco |
| Área de impresión | Técnica de impresión | |
| 4.5 x 8 cm | Serigrafía | |

Libreta con 100 hojas de raya. Con espiral metálico doble y elástico para bolígrafo.





B

SLD 052 LLAVERO CON PADS DE ALCOHOL

| Material | Medida | Colores |
|-------------------|--------------------------|---------|
| Plástico | 5.5 x 5.5 cm | A/B/R |
| Área de impresión | Técnica de impresión | |
| 4 x 4 cm | Serigrafía / Tampografía | |

Incluye 10 toallitas con Alcohol al 75%.



R

A



A

PT 017 PASTILLERO LLAVERO MALIAN

| Material | Medida | Colores |
|-------------------|--------------------------|---------|
| Plástico | 4.8 x 9.7 cm | A/R |
| Área de impresión | Técnica de impresión | |
| 2.7 cm Diámetro | Serigrafía / Tampografía | |

Llavero pastillero con compartimento.

Colores GTM: Azul



R



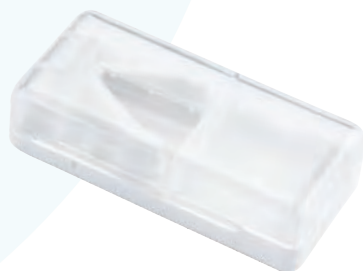

PT 2100 PASTILLERO CRYSTAL

| Material | Medida | Colores |
|-------------------|--------------------------|---------|
| Plástico | 8,5 x 4 cm | Blanco |
| Área de impresión | Técnica de impresión | |
| 6 x 2,5 cm | Serigrafía / Tampografía | |

Pastillero con corta pastillas y 1 compartimento.



PT 020 PASTILLERO HARVEY

| Material | Medida | Colores |
|-------------------|--------------------------|---------|
| Plástico | 6 x 9,3 cm | Blanco |
| Área de impresión | Técnica de impresión | |
| 3 x 2,7 cm | Serigrafía / Tampografía | |

Pastillero con alarma con múltiples repeticiones (duración de 30 segundos), programación de horas y 2 compartimentos para pastillas.





PT 050 PASTILLERO PÍLDORA

| Material | Medida | Colores |
|-------------------|--------------------------|---------|
| Plástico | 6.4 cm Diámetro | Blanco |
| Área de impresión | Técnica de impresión | |
| 3 x 1.5 cm | Serigrafía / Tampografía | |

Pastillero con 4 compartimentos.



PT 0942 PASTILLERO FROSTY

| Material | Medida | Colores |
|-------------------|--------------------------|---------------|
| Plástico | 9.7 x 6.4 cm | Blanco Frosty |
| Área de impresión | Técnica de impresión | |
| 6.3 x 3.9 cm | Serigrafía / Tampografía | |

Pastillero con 10 compartimentos.

 Colores GTM: Blanco Frosty



PT 2164 PASTILLERO JANS

| Material | Medida | Colores |
|-------------------|--------------------------|---------|
| Plástico | 9.5 x 4.7 cm | Blanco |
| Área de impresión | Técnica de impresión | |
| 4.8 x 3.2 cm | Serigrafía / Tampografía | |

Pastillero con corta pastillas y 2 compartimentos separables.

 Colores GTM: Blanco





PT 400 PASTILLERO EVER

| Material | Medida | Colores |
|-------------------|--------------------------|--------------|
| Plástico | 8,5 x 4 cm | Transparente |
| Área de impresión | Técnica de impresión | |
| 2,5 x 2 cm | Serigrafía / Tampografía | |

Pastillero con corta pastillas y 1 compartimento.

 Colores GTM: Transparente



PT 2362 PASTILLERO MENZEL

| Material | Medida | Colores |
|-------------------|--------------------------|---------------|
| Plástico | 9 cm Diámetro | Blanco Frosty |
| Área de impresión | Técnica de impresión | |
| 5 cm Diámetro | Serigrafía / Tampografía | |

Pastillero con 7 compartimentos para cada día de la semana.



R

PT 2166 PASTILLERO DELTA

| Material | Medida | Colores |
|-------------------|--------------------------|---------|
| Plástico | 7 cm Diámetro | A/B/R |
| Área de impresión | Técnica de impresión | |
| 5 x 2,7 cm | Serigrafía / Tampografía | |

Pastillero con 4 compartimentos.

 Colores GTM: A/B/R



B



A





A

PT 015 PASTILLERO LURITJA

| Material | Medida | Colores |
|-------------------|--------------------------|---------|
| Plástico | 3.8 x 5.9 cm | A/B/R |
| Área de impresión | Técnica de impresión | |
| 3 x 3 cm | Serigrafía / Tampografía | |

Pastillero con 2 compartimentos. Incluye cadena.



R

B



PT 2167 PASTILLERO SAO

| Material | Medida | Colores |
|-------------------|--------------------------|---------------|
| Plástico | 6 x 6 cm | Blanco Frosty |
| Área de impresión | Técnica de impresión | |
| 2 x 2 cm | Serigrafía / Tampografía | |

Pastillero con 4 compartimentos.

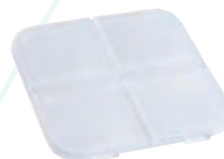

PT 200 PASTILLERO AMBAÍ

| Material | Medida | Colores |
|-------------------|--------------------------|---------------|
| Plástico | 6 x 3.8 cm | Blanco Frosty |
| Área de impresión | Técnica de impresión | |
| 4.3 x 2.7 cm | Serigrafía / Tampografía | |

Pastillero con 3 compartimentos.

 Colores GTM: Blanco Frosty





SLD 009 PORTA GAFETE DOCTOR

| Material | Medida | Colores |
|-------------------|--------------------------|---------|
| Plástico | 4 x 9.7 cm | Blanco |
| Área de impresión | Técnica de impresión | |
| 2.3 x 1.2 cm | Serigrafía / Tampografía | |

Cordón 80 cm. Incluye clip porta tarjetas.



HL 045 PORTA NOTAS DOCTOR

| Material | Medida | Colores |
|-------------------|----------------------|---------|
| Cartón | 8.2 x 9.9 cm | Azul |
| Área de impresión | Técnica de impresión | |
| 3.5 x 2.5 cm | Serigrafía | |

Incluye 2 blocks de notas adheribles y 5 banderillas de colores.





A



B

R

SLD 065 PULSERA CON GEL SANITIZANTE MILE

| Material | Medida | Colores |
|---|---|---------|
| Plástico / Silicón | 21 x 2.2 cm Pulsera / 3.5 x 6.9 cm Bote de Gel | A/B/R |
| Área de impresión | Técnica de impresión | |
| 1 x 4 cm Pulsera / 2 x 3 cm Bote de Gel | Serigrafía | |

Pulsera de silicón con bote recargable de gel sanitizante. Alcohol al 70%. Se cierra al presionar contra la muñeca. Capacidad 25 ml.

Colores GTM: A/B/R



B



R

A

SLD 061 PULSERA CON GEL SANITIZANTE SHANI

| Material | Medida | Colores |
|-------------------|----------------------|---------|
| Plástico | 23.2 x 3 cm | A/B/R |
| Área de impresión | Técnica de impresión | |
| 2.5 x 1 cm | Serigrafía | |

Pulsera de plástico con compartimento recargable para gel sanitizante. Alcohol al 70%. Broche velcro. Capacidad 15 ml.



R

SLD 060 SPRAY SANITIZANTE VARENNA

| Material | Medida | Colores |
|-------------------|--------------------------|---------|
| Plástico | 1.4 x 11.8 cm | A/B/R |
| Área de impresión | Técnica de impresión | |
| 1 x 7 cm | Serigrafía / Tampografía | |

Incluye líquido sanitizante con atomizador. Aroma cítrico. Alcohol al 62%.



A

B



SLD 062 SET SANITIZANTE

| Material | Medida | Colores |
|-------------------|----------------------|---------|
| Plástico | 19.5 x 16 cm | Blanco |
| Área de impresión | Técnica de impresión | |
| 12 x 9 cm | Serigrafía | |

Contiene 1 gel sanitizante de 30 ml con alcohol al 60%, 2 toallitas con jabón y un cubrebocas de doble capa. Incluye bolsa de plástico transparente con cierre.



A



B

SLD 026 SANITIZANTE LISTER

| Material | Medida | Colores |
|-------------------|--------------------------|---------|
| Plástico | 6 x 8 cm | A/B/R |
| Área de impresión | Técnica de impresión | |
| 4.2 x 6 cm | Serigrafía / Tampografía | |

Incluye líquido sanitizante con atomizador. Aroma cítrico. Alcohol al 55%.



20 ml



R

SLD 019 SANITIZANTE LECCE

| Material | Medida | Colores |
|-------------------|--------------------------|--------------|
| Plástico | 2.5 x 11 cm | Transparente |
| Área de impresión | Técnica de impresión | |
| 2 x 3 cm | Serigrafía / Tampografía | |

Incluye líquido sanitizante con atomizador y carabina en la tapa. Aroma cítrico. Alcohol al 55%.



30 ml



R



G

SLD 018 SANITIZANTE ZANTE

| Material | Medida | Colores |
|-------------------|--------------------------|---------|
| Plástico | 2.8 x 10.5 cm | A/G/R |
| Área de impresión | Técnica de impresión | |
| 1.5 x 4 cm | Serigrafía / Tampografía | |

Incluye líquido sanitizante con atomizador. Aroma cítrico. Alcohol al 55%.



30 ml



A



SLD 040 SANITIZANTE EN BOTE CILÍNDRICO

| Material | Medida | Colores |
|-------------------|--------------------------|---------|
| Plástico | 2.9 x 8.3 cm | Blanco |
| Área de impresión | Técnica de impresión | |
| 2 x 4.5 cm | Serigrafía / Tampografía | |

Gel sanitizante portátil y recargable. Alcohol al 62%.



SLD 041 SANITIZANTE EN BOTE CUADRADO

| Material | Medida | Colores |
|-------------------|--------------------------|---------|
| Plástico | 3 x 7.5 cm | Blanco |
| Área de impresión | Técnica de impresión | |
| 1 x 4 cm | Serigrafía / Tampografía | |

Gel sanitizante portátil y recargable. Alcohol al 62%.



M 83900 TARJETERO ANTIMICROBIANO

| Material | Medida | Colores |
|-------------------|--------------------------|---------|
| Plástico | 6 x 9 cm | Blanco |
| Área de impresión | Técnica de impresión | |
| 2.5 x 6 cm | Serigrafía / Tampografía | |

Tarjetero vertical. Espacio para una tarjeta. Desplazar la tarjeta para su uso. Material antimicrobiano. Sistema anti robo RFID.



SLD 031 TOALLAS FINKE

| Material | Medida | Colores |
|-------------------|----------------------|---------|
| Plástico | 7.5 x 12.7 cm | Gris |
| Área de impresión | Técnica de impresión | |
| 4 x 3 cm | Tampografía | |

Contenedor con 25 toallitas húmedas que garantizan una limpieza rápida y fácil en tu automóvil, hogar o espacio de trabajo.



SLD 035 TOALLITAS MARILUS

| Material | Medida | Colores |
|-------------------|----------------------|---------|
| Plástico | 8 x 12 cm | A/B/R |
| Área de impresión | Técnica de impresión | |
| 5 x 7 cm | Tampografía | |

Contiene 60 toallitas húmedas.



SLD 002 TOALLITAS SALVIA

| Material | Medida | Colores |
|-------------------|----------------------|---------|
| Plástico | 4.8 x 8.4 cm | A/B/R/V |
| Área de impresión | Técnica de impresión | |
| 3.5 x 4 cm | Tampografía | |

Contiene 30 toallitas húmedas. Incluye cadena metálica.

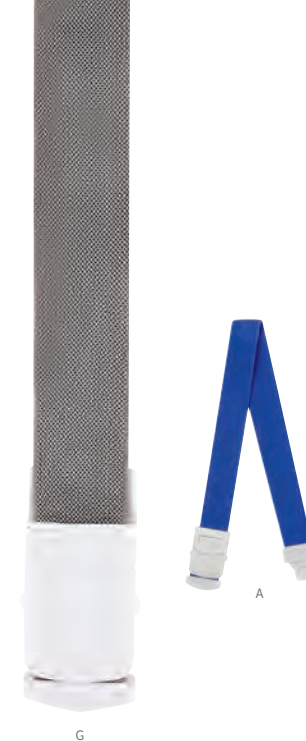

SLD 029 TORNQUETE ARUMBERA

| Material | Medida | Colores |
|----------------------|----------------------|---------|
| Poliéster / Plástico | 38 x 3 cm | A/G |
| Área de impresión | Técnica de impresión | |
| 1.5 x 1 cm | Serigrafía | |

Torniquete elástico ajustable con hebilla de liberación.



SLD 016 TOALLITAS NURE

| Material | Medida | Colores |
|-------------------|--------------------------|---------|
| Plástico | 2.5 x 10.8 cm | Blanco |
| Área de impresión | Técnica de impresión | |
| 1.5 x 8 cm | Serigrafía / Tampografía | |

Contiene 10 toallas comprimidas de 22 x 24 cm c/u. Se expanden al agregar un poco de agua.





ANTIESTRÉS



SOC 213 ANTI-STRESS BULLY

| Material | Medida | Colores |
|-------------------|----------------------|---------|
| PU | 10.3 x 7 cm | Negro |
| Área de impresión | Técnica de impresión | |
| 5 x 2 cm | Tampografía | |

Antiestrés con figura de toro.



SOC 061 ANTI-STRESS CAMISETA

| Material | Medida | Colores |
|-------------------|----------------------|---------|
| PU | 8 x 9 cm | Blanco |
| Área de impresión | Técnica de impresión | |
| 4 x 5 cm | Tampografía | |

Antiestrés con figura de camiseta.

Colores GTM: Blanco



SOC 930 ANTI-STRESS LIKE

| Material | Medida | Colores |
|-------------------|--------------------------|-----------------|
| PU | 9.5 x 8.3 cm | Azul con Blanco |
| Área de impresión | Técnica de impresión | |
| 3 x 3 cm | Serigrafía / Tampografía | |

Antiestrés con figura de mano.

Colores GTM: Azul con Blanco



SOC 088 ANTI-STRESS MÉXICO

| Material | Medida | Colores |
|-------------------|----------------------|------------|
| PU | 8 x 12 cm | Multicolor |
| Área de impresión | Técnica de impresión | |
| 2 x 2.5 cm | Tampografía | |

Antiestrés de lento retorno con figura de México.



02
EJECUTIVO

SOC 220 ANTI-STRESS OFICIOS

| Material | Medida | Colores |
|-------------------|----------------------|---------|
| PU | 7 x 10 cm | *01/02 |
| Área de Impresión | Técnica de Impresión | |
| 3.5 x 1.5 cm | Tampografía | |

Antiestrés con figura de doctor y ejecutivo.



01
DOCTOR



SOC 028 ANTI-STRESS WIT

| Material | Medida | Colores |
|-------------------|--------------------------|------------------|
| PU | 8.3 x 6.5 cm | Blanco con Negro |
| Área de Impresión | Técnica de Impresión | |
| 6.5 x 3.2 cm | Serigrafía / Tampografía | |

Antiestrés con figura de globo de diálogo.

 Colores GTM: Blanco con Negro



SOC 900 ANTI-STRESS WORK

| Material | Medida | Colores |
|-------------------|----------------------|----------|
| PU | 7 x 4.5 cm | Amarillo |
| Área de Impresión | Técnica de Impresión | |
| 3 x 2 cm | Tampografía | |

Antiestrés con figura de casco.

 Colores GTM: Amarillo



SOC 011-07 CARITA FELIZ ANTI-STRESS

| Material | Medida | Colores |
|-------------------|----------------------|----------|
| PU | 6 cm Diámetro | Amarillo |
| Área de Impresión | Técnica de Impresión | |
| 5 cm Diámetro | Tampografía | |

Antiestrés con figura de cara feliz.

 Colores GTM: Amarillo





SOC 011-09 CORAZÓN ANTI-STRESS

| Material | Medida | Colores |
|-------------------|----------------------|---------|
| PU | 7.3 x 6.7 cm | Rojo |
| Área de impresión | Técnica de impresión | |
| 4.5 x 4 cm | Tampografía | |

Antiestrés con figura de corazón.

Colores GTM: Rojo



SOC 029 CUBO MULTICOLOR ANTI-STRESS

| Material | Medida | Colores |
|-------------------|--------------------------|--------------------|
| PU | 5.5 x 5.5 cm | Blanco y 5 Colores |
| Área de impresión | Técnica de impresión | |
| 4.8 x 4.8 cm | Serigrafía / Tampografía | |

Antiestrés con figura de cubo multicolor. 5 Caras de color y una cara blanca para impresión.



SOC 082 FOCO ANTI-STRESS

| Material | Medida | Colores |
|-------------------|----------------------|----------|
| PU | 6 x 10 cm | Amarillo |
| Área de impresión | Técnica de impresión | |
| 4.7 cm Diámetro | Tampografía | |

Antiestrés con figura de foco.



SOC 064 PASTILLA ANTI-STRESS

| Material | Medida | Colores |
|-------------------|----------------------|---------|
| PU | 7.6 cm Diámetro | Blanco |
| Área de impresión | Técnica de impresión | |
| 5 x 2 cm | Tampografía | |

Antiestrés con figura de pastilla.

Colores GTM: Blanco



SOC 011-06 PELOTA ANTI-STRESS AMERICANO

| Material | Medida | Colores |
|-------------------|----------------------|---------|
| PU | 9 x 6.2 cm | Café |
| Área de Impresión | Técnica de Impresión | |
| 3 x 3 cm | Tampografía | |

Antiestrés con figura de balón americano.

 Colores GTM: Café



SOC 011-05 PELOTA ANTI-STRESS BASEBALL

| Material | Medida | Colores |
|-------------------|----------------------|-----------------|
| PU | 6.2 cm Diámetro | Blanco con Rojo |
| Área de Impresión | Técnica de Impresión | |
| 2.5 cm Diámetro | Tampografía | |

Antiestrés con figura de pelota de béisbol.

 Colores GTM: Blanco con Rojo



SOC 011-02 PELOTA ANTI-STRESS BASKETBALL

| Material | Medida | Colores |
|-------------------|----------------------|-------------------|
| PU | 6.2 cm Diámetro | Naranja con Negro |
| Área de Impresión | Técnica de Impresión | |
| 1.5 x 5 cm | Tampografía | |

Antiestrés con figura de pelota de básquetbol.



SOC 910 PELOTA ANTI-STRESS COLORFUL

| Material | Medida | Colores |
|-------------------|----------------------|------------|
| PU | 6.3 cm Diámetro | Multicolor |
| Área de Impresión | Técnica de Impresión | |
| 3 cm Diámetro | Tampografía | |

Antiestrés multicolor.



SOC 011-01 PELOTA ANTI-STRESS FÚTBOL

| Material | Medida | Colores |
|-------------------|----------------------|------------------|
| PU | 6.2 cm Diámetro | Blanco con Negro |
| Área de impresión | Técnica de impresión | |
| 2 x 1 cm | Tampografía | |

Antiestrés con figura de balón de fútbol.

 Colores GTM: Blanco con Negro



SOC 013 PELOTA ANTI-STRESS LISA

| Material | Medida | Colores |
|-------------------|----------------------|-----------------|
| PU | 6 cm Diámetro | A/N/O/P/R/S/V/Y |
| Área de impresión | Técnica de impresión | |
| 4.7 cm Diámetro | Tampografía | |

Pelota antiestrés.

 Colores GTM: A/N/O/P/R/S/V/Y



S



N



Y



P



R



V



O



A

SOC 011-03 PELOTA ANTI-STRESS GOLF

| Material | Medida | Colores |
|-------------------|----------------------|---------|
| PU | 6.2 cm Diámetro | Blanco |
| Área de impresión | Técnica de impresión | |
| 4 cm Diámetro | Tampografía | |

Antiestrés con figura de pelota de golf.

 Colores GTM: Blanco





SOC 013 W PELOTA ANTI-STRESS MUNDO

| Material | Medida | Colores |
|-------------------|----------------------|----------------|
| PU | 6.4 cm Diámetro | Azul con Verde |
| Área de impresión | Técnica de impresión | |
| 4.7 cm Diámetro | Tampografía | |

Antiestrés con figura de mundo.

 Colores GTM: Azul con Verde

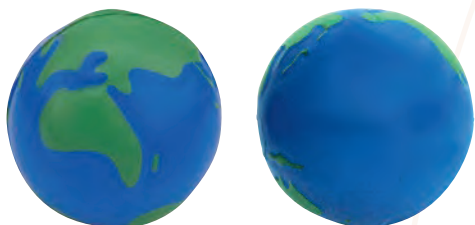

SOC 011-04 PELOTA ANTI-STRESS TENNIS

| Material | Medida | Colores |
|-------------------|----------------------|---------------------|
| PU | 6.2 cm Diámetro | Amarillo con Blanco |
| Área de impresión | Técnica de impresión | |
| 3.5 x 4 cm | Tampografía | |

Antiestrés con figura de pelota de tenis.

 Colores GTM: Amarillo con Blanco





SOC 027 PUERQUITO ANTI-STRESS

| Material | Medida | Colores |
|-------------------|----------------------|---------|
| PU | 7.2 x 7 cm | Rosa |
| Área de impresión | Técnica de impresión | |
| 3.6 x 3.6 cm | Tampografía | |

Antiestrés con figura de puerquito.



SOC 026 VAQUITA ANTI-STRESS

| Material | Medida | Colores |
|-------------------|----------------------|------------------|
| PU | 12 x 6.5 cm | Blanco con Negro |
| Área de impresión | Técnica de impresión | |
| 4 x 2.5 cm | Tampografía | |

Antiestrés con figura de vaca.



SOC 024 TRAILER ANTI-STRESS

| Material | Medida | Colores |
|-------------------|--------------------------|-----------------|
| PU | 15.2 x 4.1 cm | Blanco con Gris |
| Área de impresión | Técnica de impresión | |
| 10.5 x 2.2 cm | Serigrafía / Tampografía | |

Antiestrés con figura de tráiler.





BELLEZA

DAM 033 SET DE APLICADORES MAQUILASH

| Material | Medida | Colores |
|--------------------|--------------------------|---------|
| Algodón / Plástico | 8.3 cm Diámetro | Gris |
| Área de impresión | Técnica de impresión | |
| 5 cm Diámetro | Serigrafía / Tampografía | |

Estuche con 6 esponjas para maquillaje. Las esponjas tienen forma de cuña para una fácil aplicación de maquillaje o corrector líquido y en crema. Tienen una textura suave y absorbente al agua. Pueden utilizarse húmedas o en seco.



DAM 031 ESPONJA PARA POLVOS JOLETTE

| Material | Medida | Colores |
|----------------------|----------------------|---------|
| Poliéster / Plástico | 6 x 9.8 cm | N/P |
| Área de impresión | Técnica de impresión | |
| 3 x 3 cm | Serigrafía | |

Esponja para aplicar polvos y lograr un maquillaje con acabados mate y una base bien pulida, con tira de listón para una mejor sujeción. Incluye estuche de plástico. Producto lavable.



DAM 032 APLICADOR DE MAQUILLAJE SAIREA

| Material | Medida | Colores |
|-------------------|----------------------|---------|
| Látex / Plástico | 5 x 11 cm | A/M/P |
| Área de impresión | Técnica de impresión | |
| 3 x 3 cm | Serigrafía | |

Esponja de látex con estuche. Ideal para una aplicación de maquillaje de manera uniforme y crear una base de cobertura total de forma natural. Es perfecta para usar con todas las formulaciones de maquillaje y diseñada para mejorar la apariencia de primers, bases, polvos, rubores, cremas etc. Esta esponja duradera es lavable y reutilizable.





DAM 006 SET DE BROCHAS ANNIA

| Material | Medida | Colores |
|-------------------|----------------------|---------|
| Curpiel | 8.4 x 16 cm | Negro |
| Área de impresión | Técnica de impresión | |
| 5 x 5 cm | Serigrafía | |

Set de brochas con 1 aplicador de sombras, 1 peine para cejas y pestañas, 1 pincel para sombras, 1 brocha para rubor o polvo y 1 estuche con espejo.



M

DAM 029 SET DE BROCHAS FURELA

| Material | Medida | Colores |
|-------------------|----------------------|---------|
| Plástico | 7.9 x 13.8 cm | M/P |
| Área de impresión | Técnica de impresión | |
| 5 x 3.5 cm | Serigrafía | |

Estuche de plástico con 1 brocha para sombras, 1 brocha para labios, 1 brocha para rubor y 1 peine para cejas y pestañas.



P

DAM 773 SET DE MANICURE Y BROCHAS YOUNG

| Material | Medida | Colores |
|-------------------|----------------------|---------|
| Curpiel | 13.2 x 8 cm | Negro |
| Área de impresión | Técnica de impresión | |
| 10 x 6 cm | Láser / Serigrafía | |

Set con 1 tijeras, 1 pinza para cejas, 1 cortauñas, 1 lima de uñas, 1 empujador de cutícula, 1 brocha de rubor, 1 aplicador de sombra, 3 brochas para sombra y estuche con espejo. Los accesorios de manicure no son para uso profesional.

 Colores GTM: Negro



DAM 013 SET DE BROCHAS KIYA

| Material | Medida | Colores |
|-------------------|----------------------|---------|
| Curpiel | 7.5 x 12 cm | Negro |
| Área de impresión | Técnica de impresión | |
| 4 x 4 cm | Serigrafía | |

Set con 1 aplicador de sombras, 1 peine para cejas y pestañas, 1 pincel para sombras, 1 brocha para rubor o polvo y estuche.

Colores GTM: Negro



DAM 570 SET DE BROCHAS CRYSTAL FACE

| Material | Medida | Colores |
|-------------------|----------------------|--------------|
| Plástico | 3.2 x 10.6 cm | Transparente |
| Área de impresión | Técnica de impresión | |
| 2.2 x 5.8 cm | Serigrafía | |

Set con 1 brocha para rubor, 1 aplicador de sombra, 1 brocha para sombra, 1 brocha delineador, 1 brocha para labios y estuche.

Colores GTM: Transparente



DAM 034 ALHAJERO COTA

| Material | Medida | Colores |
|-------------------|----------------------|---------|
| Plástico / Bambú | 13.9 x 6.5 x 13.8 cm | Rosa |
| Área de impresión | Técnica de impresión | |
| 10 x 10 cm | Serigrafía / Láser | |

Alhajero de plástico con tapa de bambú. Incluye espejo. Base con divisiones para una mejor organización.





DAM 012 SET DE MANICURE SASKA

| Material | Medida | Colores |
|-------------------|----------------------|---------|
| Curpiel | 11 x 5.5 cm | Negro |
| Área de impresión | Técnica de impresión | |
| 7 x 3 cm | Serigrafía | |

Incluye 6 accesorios: 1 tijeras, 1 pinza para cejas, 1 corta uñas, 1 lima de uñas, 1 empujador de cutícula y 1 limpia uñas. No para uso profesional.



V

DAM 435 SET DE MANICURE FUNKY

| Material | Medida | Colores |
|-------------------|----------------------|---------|
| Plástico | 10 x 5.3 cm | A/B/R/V |
| Área de impresión | Técnica de impresión | |
| 8 x 4 cm | Serigrafía | |

Set con 1 tijeras, 1 pinza para cejas, 1 corta uñas y 1 retira cutícula. No para uso profesional.

Colores GTM: A/B



A



B



R

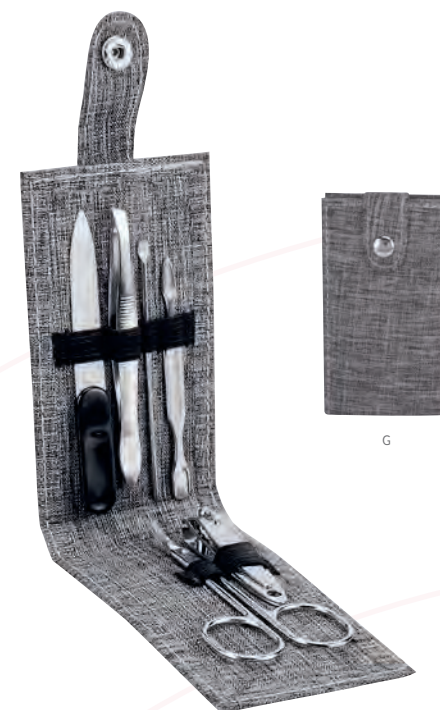

G

DAM 011 SET DE MANICURE LAMPUNG

| Material | Medida | Colores |
|-------------------|----------------------|---------|
| Poliéster | 6 x 10.5 cm | G/M |
| Área de impresión | Técnica de impresión | |
| 4 x 5 cm | Serigrafía | |

Incluye 1 tijeras, 1 pinza para cejas, 1 corta uñas, 1 lima de uñas, 1 empujador de cutícula y 1 limpia uñas. No para uso profesional.



M



P

DAM 005 COSMETIQUERA STELLA

| Material | Medida | Colores |
|-------------------|----------------------|---------|
| Poliéster | 25 x 17 x 5 cm | G/P |
| Área de impresión | Técnica de impresión | |
| 15 x 5 cm | Serigrafía | |

3 Compartimentos internos con cierre.

Colores GTM: Rosa

tossh



G



A

DAM 007 COSMETIQUERA BRIANA

| Material | Medida | Colores |
|-------------------|----------------------|---------|
| Poliéster | 20 x 14 x 3 cm | A/N/P |
| Área de impresión | Técnica de impresión | |
| 12 x 6 cm | Serigrafía | |

2 Compartimentos internos con cierre.

Colores GTM: Negro



P



N



N

SIN 520 COSMETIQUERA CHIC

| Material | Medida | Colores |
|-------------------|----------------------|---------|
| PVC | 27 x 16.5 x 9 cm | N/P |
| Área de impresión | Técnica de impresión | |
| 16 x 11 cm | Serigrafía | |

Cosmetiquera tipo neceser con cierre y agarradera.



P





V



DAM 035 COSMETIQUERA ESMERALDA

| Material | Medida | Colores |
|--|---------------------------|---------|
| Curpiel y PVC Exterior / Poliéster Forro | 22.5 x 17.5 x 4 cm | A/M/PV |
| Área de impresión | Técnica de impresión | |
| 10 x 5 cm | Serigrafía / Termograbado | |

Cosmetiquera con cierre. Diseño combinado de PVC transparente y curpiel de color en base.



P

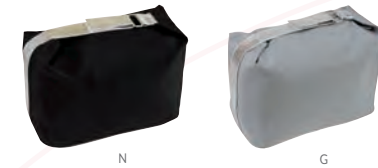

DAM 501 COSMETIQUERA PLATINUM

| Material | Medida | Colores |
|-------------------|----------------------|---------|
| Microfibra | 25.5 x 20 x 15.5 cm | G/N/P |
| Área de impresión | Técnica de impresión | |
| 21 x 10 cm | Bordado / Serigrafía | |

3 Compartimentos internos.



P



A

DAM 324 COSMETIQUERA NATALIE

| Material | Medida | Colores |
|-------------------|----------------------|---------|
| Yute / Canvas | 23 x 13.5 x 4 cm | A/P |
| Área de impresión | Técnica de impresión | |
| 12 x 5 cm | Serigrafía | |

Cosmetiquera con fuelle. Compartimento principal con cierre. Incluye asa de algodón.





G



P



G

DAM 028 COSMETIQUERA BERNA

| Material | Medida | Colores |
|---------------------|---------------------------|---------|
| Curpiel / Poliéster | 23 x 10.5 x 10.5 cm | G/P |
| Forro | | |
| Área de impresión | Técnica de impresión | |
| 10 x 5 cm | Serigrafía / Termograbado | |

Compartimento principal con cierre. Interior con forro. Su diseño permite una mayor abertura para fácil acceso.



N

DAM 502 COSMETIQUERA VICTORIA

| Material | Medida | Colores |
|-------------------|----------------------|---------|
| Microfibra | 19.5 x 16.5 x 4.5 cm | G/N/P |
| Área de impresión | Técnica de impresión | |
| 5 x 3 cm | Bordado / Serigrafía | |

Cosmetiquera de microfibra de color con cierre, bias y línea de adorno en color plata.



TEXTURA



P

DAM 051 COSMETIQUERA BELLAC

| Material | Medida | Colores |
|-------------------|---------------------------|---------|
| Curpiel | 20 x 14 x 9 cm | BE/P |
| Área de impresión | Técnica de impresión | |
| 10 x 8 cm | Serigrafía / Termograbado | |

Cosmetiquera texturizada con fuelle. Bolsa principal con cierre.



BE

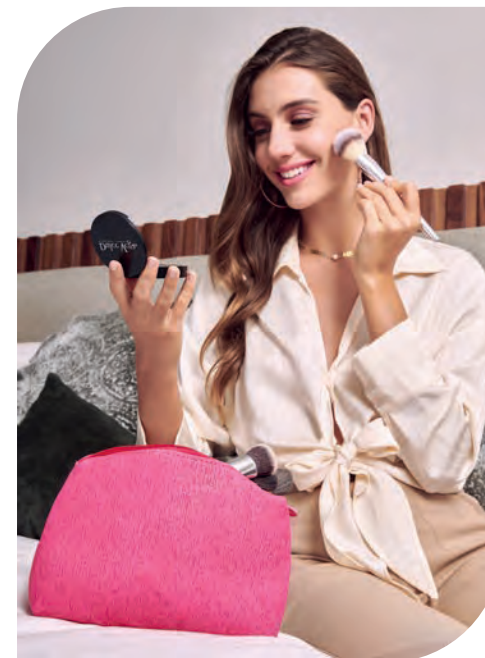



DAM 027 COSMETIQUERA CAEN

| Material | Medida | Colores |
|-------------------|---------------------------|---------|
| Curpiel | 23.5 x 16 x 9 cm | A/P/V |
| Área de impresión | Técnica de impresión | |
| 10 x 9 cm | Serigrafía / Termograbado | |

Cosmetiquera con fuelle. Compartimento principal con cierre. Incluye asa.



DAM 050 COSMETIQUERA DORAT

| Material | Medida | Colores |
|-------------------|---------------------------|---------|
| Curpiel | 21.5 x 13.5 x 5.5 cm | D/P |
| Área de impresión | Técnica de impresión | |
| 10 x 6 cm | Serigrafía / Termograbado | |

Cosmetiquera metalizada con fuelle. Compartimento principal con cierre.

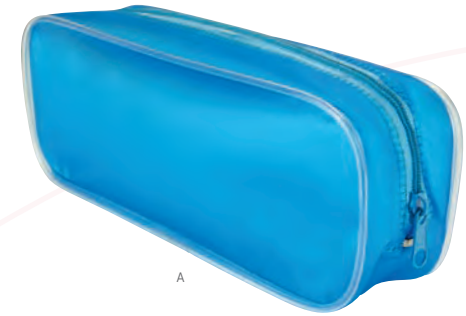

SIN 128 COSMETIQUERA SELLA

| Material | Medida | Colores |
|-------------------|----------------------|---------|
| PVC | 20.5 x 7.5 x 5.5 cm | A/B/P |
| Área de impresión | Técnica de impresión | |
| 16 x 5 cm | Serigrafía | |

Cosmetiquera de plástico con fuelle. Compartimento principal con cierre.

Colores GTM: A/B/P

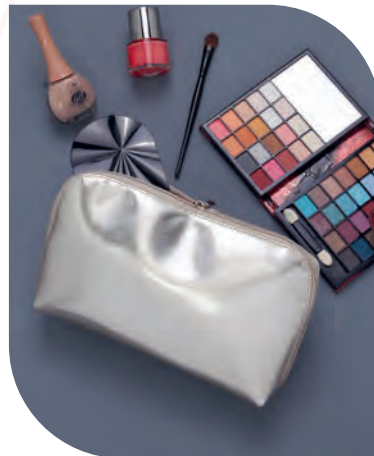



DAM 009 COSMETIQUERA LORELEI

| Material | Medida | Colores |
|-------------------|----------------------|---------|
| Yute / Plástico | 25 x 16 cm | A/N/P/R |
| Área de impresión | Técnica de impresión | |
| 13 x 4 cm | Serigrafía | |

Cosmetiquera transparente con yute de color y cierre.

Colores GTM: A/P/R



P



DAM 021 COSMETIQUERA POLAND

| Material | Medida | Colores |
|-------------------|----------------------|---------|
| Algodón | 24 x 15 cm | N/P/R |
| Área de impresión | Técnica de impresión | |
| 12 x 6 cm | Serigrafía | |

Cosmetiquera de algodón. Compartimento principal con broche de velcro.

Colores GTM: Negro



R



P

DAM 030 COSMETIQUERA LEXY

| Material | Medida | Colores |
|-------------------|----------------------|---------|
| Algodón | 25 x 16.5 cm | N/P |
| Área de impresión | Técnica de impresión | |
| 16 x 6 cm | Serigrafía | |

Cosmetiquera de algodón con franja de color y cierre.



N





DAM 019 KIT DE BAÑO ALTHEA

| Material | Medida | Colores |
|----------------------|----------------------|---------|
| Plástico / Poliéster | 18 x 14.5 cm | Blanco |
| Área de impresión | Técnica de impresión | |
| 8 x 6 cm | Serigrafía | |

Incluye 4 accesorios de baño: 2 esponjas, cepillo y guante.

Colores GTM: Blanco



DAM 026 KIT DE BAÑO ADRI

| Material | Medida | Colores |
|---|----------------------|---------|
| Poliéster Esponjas / Algodón y PVC Bolsa / Piedra Pómez | 14 x 21 cm | Beige |
| Área de impresión | Técnica de impresión | |
| 9 x 6 cm | Serigrafía | |

Incluye dos esponjas, una piedra pómez y bolsa de algodón.



DAM 018 CEPILLO ZIVA

| Material | Medida | Colores |
|-------------------|----------------------|------------------|
| Plástico | 7.5 x 15 cm | Blanco con Negro |
| Área de impresión | Técnica de impresión | |
| 3 x 4 cm | Serigrafía | |

Cepillo anti-frizz, masajeador. Incluye espejo.

Colores GTM: Blanco con Negro





DAM 120 ESPEJO LARISA

| Material | Medida | Colores |
|-------------------|--------------------------|---------|
| Plástico | 9 x 11.5 cm | Negro |
| Área de impresión | Técnica de impresión | |
| 6 x 8.5 cm | Serigrafía / Tampografía | |

Espejo rectangular de bolsillo. La tapa sirve como base.



A

DAM 500 ESPEJO ALINE

| Material | Medida | Colores |
|-------------------|--------------------------|-----------|
| Plástico | 6.3 x 6.3 cm | A/B/O/P/V |
| Área de impresión | Técnica de impresión | |
| 4.5 x 4.5 cm | Serigrafía / Tampografía | |

Espejo cuadrado de bolsillo. La tapa sirve como base.



DAM 804 ESPEJO DOLLY

| Material | Medida | Colores |
|-------------------|----------------------|---------|
| Plástico | 7 x 7 cm | Blanco |
| Área de impresión | Técnica de impresión | |
| 5.5 x 5.5 cm | Serigrafía | |

Espejo de bolsillo. Incluye peine.

Colores GTM: Blanco





DAM 002 ESPEJO BRISEIS

| Material | Medida | Colores |
|----------|--|---------|
| Plástico | 8.5 cm Diámetro Espejo / 2 x 10 cm Mango | Plata |

| Área de impresión | Técnica de impresión |
|-------------------|--------------------------|
| 1 x 6 cm | Serigrafía / Tampografía |

Espejo 1 lado con aumento 2X y 1 lado normal. Cuenta con mango para sostener.

Colores GTM: Plata



DAM 014 ESPEJO KEILA

| Material | Medida | Colores |
|----------|------------|---------|
| Madera | 13 x 23 cm | Café |

| Área de impresión | Técnica de impresión |
|-------------------|----------------------|
| 9 x 2.5 cm | Láser |

Espejo armable. Incluye 2 piezas.



DAM 036 ESPEJO ANIANI

| Material | Medida | Colores |
|----------|-----------|---------|
| Bambú | 9 x 16 cm | Beige |

| Área de impresión | Técnica de impresión |
|-------------------|----------------------|
| 4 x 5 cm | Láser / Serigrafía |

Espejo de bambú con mango. Incluye cordón.



DAM 560 ESPEJO FANCY

| Material | Medida | Colores |
|----------|---------------|-------------|
| Plástico | 6 cm Diámetro | AT/BT/GT/PT |

| Área de impresión | Técnica de impresión |
|-------------------|--------------------------|
| 5 cm Diámetro | Serigrafía / Tampografía |

Espejo circular de bolsillo.

Colores GTM: AT/BT/PT



DAM 016 COSTURERO LEZNO

| Material | Medida | Colores |
|-------------------|----------------------|---------|
| Curpiel | 9 x 12 cm | Blanco |
| Área de impresión | Técnica de impresión | |
| 6 x 8 cm | Serigrafía | |

Incluye tijeras, descosedor, 6 carretes de hilos, cinta métrica, dedal, tubo de plástico con 5 agujas y set de costura portátil con hilos, botones y alfiler.



DAM 022 COSTURERO ZAMBIA

| Material | Medida | Colores |
|-------------------|--------------------------|---------|
| Plástico | 5,3 x 8,8 cm | Blanco |
| Área de impresión | Técnica de impresión | |
| 3 x 5 cm | Serigrafía / Tampografía | |

Tapa deslizable. Incluye tijeras, botones, ensartador de aguja, alfiler, hilo, agujas y seguro.

 Colores GTM: Blanco



DAM 810 COSTURERO OVALADO AURA

| Material | Medida | Colores |
|-------------------|----------------------|---------------|
| Plástico | 7,7 x 5,4 cm | Blanco Frosty |
| Área de impresión | Técnica de impresión | |
| 4,5 x 3,5 cm | Serigrafía | |

Incluye ensartador de aguja, botón, hilo, aguja, seguro y estuche con espejo.

 Colores GTM: Blanco Frosty



U 1071 COSTURERO CON ESPEJO BELLAMY

| Material | Medida | Colores |
|-------------------|----------------------|---------|
| Plástico | 11,5 x 6,3 cm | Blanco |
| Área de impresión | Técnica de impresión | |
| 9 x 4 cm | Serigrafía | |

Incluye botones, ensartador de aguja, tijeras, hilo, agujas, seguros y estuche con espejo.





HOGARY MASCOTAS



BBQ 008 SET DE BBQ LERNA

| Material | Medida | Colores |
|---|----------------------|---------|
| Acero Inoxidable / Utensilios / Poliéster Hielera | 18 x 24.5 x 13 cm | Negro |
| Área de impresión | Técnica de impresión | |
| 12 x 10 cm | Bordado / Serigrafía | |

Bolsa principal con función de hielera. Capacidad para 12 latas. Incluye bolsa frontal con 3 compartimentos internos para el set de cuchillo, espátula y tenedor. 2 Bolsas laterales de red y correa ajustable.

 10 Litros



BBQ 018 SET DE BBQ MOLT

| Material | Medida | Colores |
|--|----------------------|---------|
| Acero Inoxidable y Madera Utensilios / Poliéster Estuche | 42.5 x 28 cm | Gris |
| Área de impresión | Técnica de impresión | |
| 15 x 15 cm | Serigrafía | |

Estuche con asas y broches para cerrar. Incluye tabla de madera, pinzas, tenedor, cuchillo y pala con destapador.





BBQ 003 SET DE BBQ SNAZZY

| Material | Medida | Colores |
|---|---|---------|
| Acero Inoxidable Utensilios / Aluminio y PVC Estuche | 37 x 10 cm | Plata |
| Área de impresión | Técnica de impresión | |
| 33 x 5.5 cm | Láser en Utensilios / Serigrafía en Estuche | |

Incluye pinzas, espátula, tenedor y estuche metálico.

 Colores GTM: Plata



BBQ 012 SET DE BBQ NOGAL

| Material | Medida | Colores |
|---|----------------------|---------|
| Acero Inoxidable y Plástico Utensilios / Plástico Maletín | 43.5 x 22 cm | Negro |
| Área de impresión | Técnica de impresión | |
| 19 x 11 cm | Serigrafía | |

Incluye pinzas, brocha, espátula, cepillo de limpieza, tenedor, 2 brochetas y estuche.



BBQ 010 SET DE BBQ WAHIBA

| Material | Medida | Colores |
|--|----------------------|---------|
| Acero Inoxidable y Madera Utensilios / Poliéster Maletín | 43 x 9.5 cm | Negro |
| Área de impresión | Técnica de impresión | |
| 30 x 7 cm | Serigrafía | |

Maletín con cierre y correa ajustable. Incluye pinzas, brocha, tenedor, espátula, 2 brochetas y 4 pinchos para mazorcas.

Colores GTM: Negro



BBQ 042 SET DE BBQ JASPER

| Material | Medida | Colores |
|---|----------------------|---------|
| Acero Inoxidable Utensilios / Poliéster Estuche | 40 x 15 cm | Negro |
| Área de impresión | Técnica de impresión | |
| 11 x 9 cm | Serigrafía | |

Maletín con cierre y asa. Incluye pinzas, tenedor y espátula.

Colores GTM: Negro





BBQ 013 ASADOR MAKY

| Material | Medida | Colores |
|-------------------|----------------------|---------|
| Metal | 50 x 26 cm | Negro |
| Área de impresión | Técnica de impresión | |
| 10 x 6 cm | Serigrafía | |

Asador portátil de carbón. Incluye parrilla y tapa con difusor de temperatura. Base con asas.



BBQ 014 ASADOR DAMIAN

| Material | Medida | Colores |
|-------------------|----------------------|---------|
| Metal | 31.5 x 21 x 19.5 cm | Negro |
| Área de impresión | Técnica de impresión | |
| 23 x 12 cm | Serigrafía | |

Asador portátil de carbón. Incluye parrilla con sujetador y asas de madera en base.





BBQ 002 ASADOR CON HIELERA CAMPING

| Material | Medida | Colores |
|-------------------|----------------------|----------------|
| Metal / Poliéster | 29 x 16.5 cm | Negro con Gris |
| Área de impresión | Técnica de impresión | |
| 12 x 12 cm | Bordado / Serigrafía | |

Asador portátil de carbón con hielera. Incluye parrilla con sujetador. Hielera sólo en la parte superior. Capacidad para 6 latas. Incluye asa y correa ajustable desprendible.

Colores GTM: Negro con Gris

5 Litros



BBQ 009 ASADOR KAOKO

| Material | Medida | Colores |
|-------------------|----------------------|---------|
| Metal | 33 x 43 cm | Negro |
| Área de impresión | Técnica de impresión | |
| 10 x 7 cm | Serigrafía | |

Asador portátil de carbón. Incluye parrilla y tapa con difusor de temperatura.



BBQ 015 ASADOR BERNAL

| Material | Medida | Colores |
|-------------------|----------------------|---------|
| Metal | 39 x 65 cm | Negro |
| Área de impresión | Técnica de impresión | |
| 10 x 5 cm | Serigrafía | |

Asador portátil de carbón. Incluye parrilla de cocción en acero inoxidable, patas y recolector de cenizas fáciles de quitar, tapa con difusor de temperatura y agarradera fría al tacto en tapa.





BBQ 011 SET BBQ TAROUDANT

| Material | Medida | Colores |
|---|----------------------|---------|
| Acero Inoxidable y Madera Utensilios / Poliéster Mandil | 43.5 x 60 cm | Negro |
| Área de impresión | Técnica de impresión | |
| 20 x 8 cm | Bordado / Serigrafía | |

Set de BBQ en delantal. Incluye espátula, pinzas y tenedor y correas ajustables en cuello y cintura.

Colores GTM: Negro



KTC 036 MANDIL AURYN

| Material | Medida | Colores |
|-------------------|---------------------------|---------|
| Canvas / Curpiel | 61 x 76.3 cm | Café |
| Área de impresión | Técnica de impresión | |
| 5 x 2 cm | Serigrafía / Termograbado | |

Incluye correas ajustables y 3 bolsas frontales.



KTC 320 MANDIL MOORE

| Material | Medida | Colores |
|-------------------|----------------------|---------|
| Algodón | 57 x 72.5 cm | Negro |
| Área de impresión | Técnica de impresión | |
| 20 x 15 cm | Serigrafía / Bordado | |

Incluye correa ajustable y 2 bolsas frontales.





A

KTC 026 MANDIL NEIT

| Material | Medida | Colores |
|-------------------|----------------------|---------|
| Non Woven | 57 x 68 cm | A/B/R |
| Área de impresión | Técnica de impresión | |
| 25 x 15 cm | Serigrafía | |

Incluye 2 bolsas frontales.

Colores GTM: Rojo

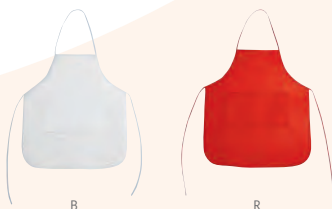

B

R



KTC 004 GUANTE PARA COCINA

| Material | Medida | Colores |
|-------------------|----------------------|---------|
| Algodón | 15.5 x 25 cm | Blanco |
| Área de impresión | Técnica de impresión | |
| 8 x 10 cm | Bordado / Serigrafía | |

Guante de cocina con diseño capitonado y asa.



KTC 025 TAZA MEDIDORA ZARY

| Material | Medida | Colores |
|----------------------------------|--------------------------|---------|
| Plástico | 8 x 7 cm | Blanco |
| Área de impresión | Técnica de impresión | |
| 4 x 3 cm Taza / 2 x 1.5 cm Placa | Serigrafía / Tampografía | |

Set de 4 tazas medidoras. Incluye las medidas: 1 taza, 1/2 taza, 1/3 taza y 1/4 taza. Incluye placa plástica para impresión.



1/4

1/3

1/2

1



KTC 110 POPOTE CON ESTUCHE AGRINIO

| Material | Medida | Colores |
|--------------------|----------------------|---------|
| Silicón / Plástico | 5.4 cm Diámetro | A/B/R |
| Área de impresión | Técnica de impresión | |
| 4.5 cm Diámetro | Serigrafía | |

Popote reusable de silicón enrollable. Incluye estuche de plástico.

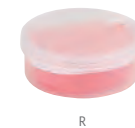

R



B





KTC 009 CUBIERTOS PICNIC

| Material | Medida | Colores |
|-------------------|----------------------|-----------|
| Plástico | 3 x 17.5 cm | A/B/O/R/V |
| Área de impresión | Técnica de impresión | |
| 1.5 x 6 cm | Serigrafía | |

Portacubiertos con tenedor, cuchara y cuchillo.

Colores GTM: A/B/V



KTC 044 SET DE CUBIERTOS Y VASO TOBALÁ

| Material | Medida | Colores |
|---|----------------------|---------|
| Bambú / Plástico y Fibra de Agave / Algodón | 16 x 23 cm | Beige |
| Área de impresión | Técnica de impresión | |
| 8.5 x 13 cm Bolsa / 5 x 8 cm Vaso | Serigrafía | |

Set que incluye vaso de plástico con fibra de agave, tenedor, cuchara, cuchillo y bolsa con jareta.



KTC 046 SET DE CUBIERTOS DEJA VU

| Material | Medida | Colores |
|-------------------|----------------------|---------|
| Bambú / Algodón | 6.7 x 21 cm | Beige |
| Área de impresión | Técnica de impresión | |
| 4 x 15 cm | Serigrafía | |

Set de cubiertos de bambú. Incluye tenedor, cuchara, cuchillo, popote, cepillo limpiador y bolsa con jareta.





KTC 021 SET DE UTENSILIOS MERAN

| Material | Medida | Colores |
|-------------------|--------------------------|--------------------------------|
| Plástico | 9 x 14 cm Base | Blanco Base / Negro Utensilios |
| Área de impresión | Técnica de impresión | |
| 4 x 8 cm | Serigrafía / Tampografía | |

Incluye base y 4 utensilios de cocina: cuchara, cucharón, pala y cuchara de pasta.



KTC 100 SET DE CUCHILLOS CORVI

| Material | Medida | Colores |
|----------------------------------|----------------------|------------------------------|
| Acero / Madera / Plástico | 5 x 22 cm | Beige Base / Negro Cuchillos |
| Área de impresión | Técnica de impresión | |
| 3.5 x 9 cm Base / 1 x 6 cm Mango | Láser / Serigrafía | |

Incluye 6 cuchillos y base de madera.





PWT 130 SET REINHART

| Material | Medida | Colores |
|---|---|---------|
| Plástico / Bambú | 40 x 9 cm | Gris |
| Área de impresión | Técnica de impresión | |
| 3.5 x 6 cm Tabla / 28 x 4 cm Bandeja | Láser en Tabla / Serigrafía en Bandeja | |

Bandeja para pan. Incluye tabla y cuchillo.



KTC 006 SET BILBAO

| Material | Medida | Colores |
|-------------------|----------------------|---------|
| Madera / Metal | 9.2 x 14.9 cm | Beige |
| Área de impresión | Técnica de impresión | |
| 5 x 5 cm Base | Láser / Serigrafía | |

Base con 4 cuchillos y 1 tenedor para quesos.



PWT 100 SET BRIENZ

| Material | Medida | Colores |
|-------------------|----------------------|---------|
| Madera / Metal | 19 cm Diámetro | Beige |
| Área de impresión | Técnica de impresión | |
| 9 cm Diámetro | Láser | |

Estuche de madera deslizable con 2 cuchillos y 1 tenedor para quesos.

 Colores GTM: Beige



PWT 110 SET KYBURG

| Material | Medida | Colores |
|---------------------------|----------------------|---------|
| Madera / Acero Inoxidable | 21 x 32 cm | Beige |
| Área de impresión | Técnica de impresión | |
| 19 x 30 cm | Láser | |

Set con 1 tabla y base deslizable con 3 cuchillos y 1 tenedor para quesos.





PWT 070 SET LESOTO

| Material | Medida | Colores |
|--|----------------------|---------|
| Madera / Metal | 35.8 x 22.6 cm | Café |
| Área de impresión | Técnica de impresión | |
| 20 x 10 cm Tabla / 1.5 x 1.5 cm Mango | Láser | |

Set con 1 tabla, 2 cuchillos y 1 tenedor para quesos.



PWT 900 SET CASTADEL

| Material | Medida | Colores |
|-------------------|----------------------|---------|
| Madera / Metal | 29.5 x 19.5 cm | Beige |
| Área de impresión | Técnica de impresión | |
| 8 x 2 cm | Láser | |

Set con 1 tabla con 2 cuchillos y 1 tenedor para quesos.



PWT 030 SET ASTURIAS

| Material | Medida | Colores |
|--|---|---------|
| Madera / Metal | 31 x 21.5 cm | Beige |
| Área de impresión | Técnica de impresión | |
| 25 x 16 cm Estuche / 15 x 12 cm Tabla | Láser en Tabla / Serigrafía en Estuche | |

Set con 1 tabla, 3 cuchillos, 1 tenedor para quesos y estuche.

Colores GTM: Beige



PWT 050 SET VALENCIA

| Material | Medida | Colores |
|--|---|---------|
| Madera / Metal | 29 x 16 cm | Beige |
| Área de impresión | Técnica de impresión | |
| 25 x 11 cm Estuche / 1.5 x 2.5 cm Mango | Láser en Mango / Serigrafía en Estuche | |

Set con 5 cuchillos para quesos y estuche.





PWT 020 TABLA MARMORE

| Material | Medida | Colores |
|------------------------------|------------|---------|
| Madera / Cerámica / Metal | 20 x 30 cm | Beige |

| Área de impresión | Técnica de impresión |
|-------------------|---|
| 15 x 15 cm | Láser en Tabla / Serigrafía en Mango |

Incluye 1 tabla con base imantada, 2 cuchillos para quesos, 1 plato, 1 sacacorchos con navaja, 1 stopper y 1 arillo.



PWT 210 SET DE COCINA DAELI

| Material | Medida | Colores |
|--------------------------------------|------------|---------|
| Mármol / Bambú / Acero Inoxidable | 17 x 23 cm | Beige |

| Área de impresión | Técnica de impresión |
|-------------------|----------------------|
| 6 x 3 cm | Serigrafía / Láser |

Tabla de mármol con bambú. Incluye cuchillo y tenedor para quesos, dos banderines para escribir y un gis en color blanco.

PWT 010 SET DRAKE

| Material | Medida | Colores |
|-------------------|----------------------|---------|
| Madera / Metal | 44.5 x 19 cm | Beige |
| Área de impresión | Técnica de impresión | |
| 20 x 14 cm | Láser | |

Tabla con asas. Incluye 1 cuchillo para quesos.



PWT 400 TABLA RISETA

| Material | Medida | Colores |
|-------------------|----------------------|---------|
| Madera / Metal | 24.8 cm Diámetro | Beige |
| Área de impresión | Técnica de impresión | |
| 15 x 10 cm | Láser | |

Tabla redonda para cocina con asa metálica en color negro.





PWT 220 TABLA AOSTA

| Material | Medida | Colores |
|----------------------------|----------------------|---------|
| Madera / Mármol / Metal | 20 x 25 cm | Beige |
| Área de impresión | Técnica de impresión | |
| 10 x 8 cm | Láser | |

Tabla de cocina de mármol con madera y asa metálica color oro rosado.

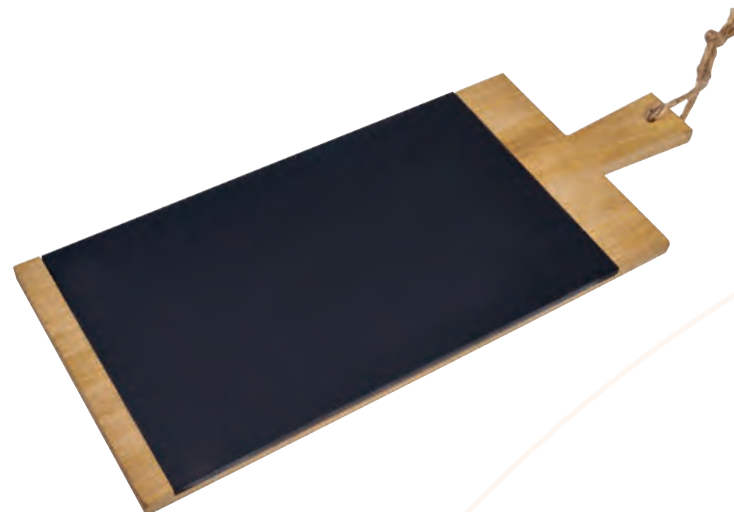

PWT 230 TABLA BANSA

| Material | Medida | Colores |
|---------------------------|------------------------------|---------|
| Madera / Piedra / Yute | 39 x 16 cm | Beige |
| Área de impresión | Técnica de impresión | |
| 2.5 x 8 cm | Serigrafía y Láser en Madera | |

Tabla de cocina de bambú con piedra. La placa de piedra es removible. Incluye asa.



PWT 250 TABLA STEIN

| Material | Medida | Colores |
|-----------------------------|----------------------|---------|
| Piedra Tabla / Yute Asas | 25 x 25 cm | Negro |
| Área de impresión | Técnica de impresión | |
| 13 x 13 cm | Láser | |

Tabla - bandeja para servir alimentos estilo gourmet. Hecho de piedra texturizada con borde de corte natural y asas de yute.





PWT 200 TABLA KAVERI

| Material | Medida | Colores |
|-------------------|----------------------|---------|
| Bambú | 19 x 28 cm | Café |
| Área de impresión | Técnica de impresión | |
| 15 x 18 cm | Láser | |

Tabla para cortar.



PWT 240 SET DE TABLAS GURI

| Material | Medida | Colores |
|---------------------------|----------------------|---------|
| Bambú Tablas / Metal Base | 29 x 23 x 7 cm | Beige |
| Área de impresión | Técnica de impresión | |
| 20 x 15 cm | Láser | |

Juego de tablas de bambú para cocina con soporte metálico. Incluye tabla para cortar pollo, carnes rojas, pescado y verduras.





PWT 090 TABLA Y CUCHILLOS JARTUM

| Material | Medida | Colores |
|-------------------|----------------------|---------|
| Bambú / Metal | 39.8 x 23 cm | Beige |
| Área de impresión | Técnica de impresión | |
| 15 x 15 cm | Láser | |

Tabla de cocina. Incluye tenedor y cuchillo.



PWT 120 SET DE COCINA RIBEIRA

| Material | Medida | Colores |
|---------------------------------------|--|---------|
| Madera / Metal / Poliéster | 39 x 24 cm | Negro |
| Área de impresión | Técnica de impresión | |
| 16 x 25 cm Estuche / 10 x 15 cm Tabla | Serigrafía en Estuche / Láser en Tabla | |

Maletín con cierre y asa. Incluye tabla, tenedor, cuchillo y afilador de cuchillo de varilla.



KTC 560 VELA SANTELI

| Material | Medida | Colores |
|-------------------------------|----------------------|---------|
| Vidrio / Parafina / Bambú | 8 x 9.5 cm | Blanco |
| Área de impresión | Técnica de impresión | |
| 6 x 5 cm Base / 5 x 5 cm Tapa | Serigrafía / Láser | |

Vela con aroma a vainilla. Incluye tapa de bambú.



KTC 570 VELA PETIR

| Material | Medida | Colores |
|-------------------------------|----------------------|---------|
| Parafina / Aluminio | 5.9 x 3 cm | Plata |
| Área de impresión | Técnica de impresión | |
| 4 x 3 cm Base / 5 x 5 cm Tapa | Serigrafía | |

Vela con aroma a vainilla. Incluye estuche de metal con tapa de rosca.

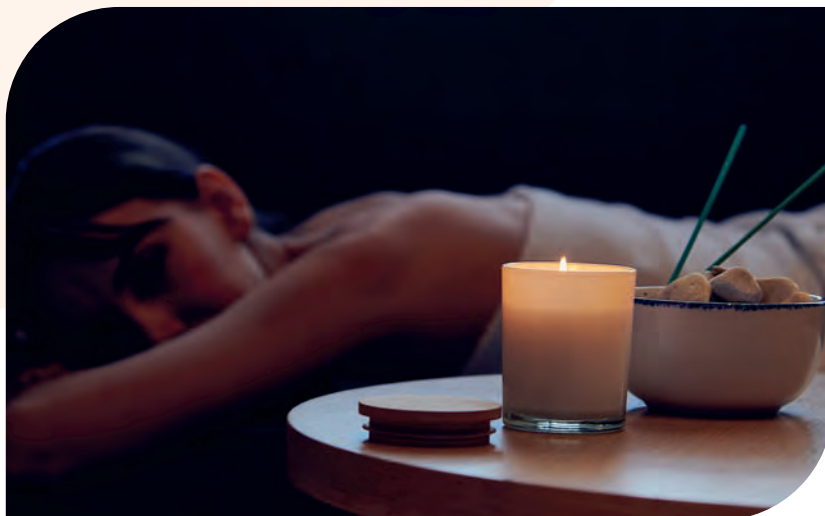

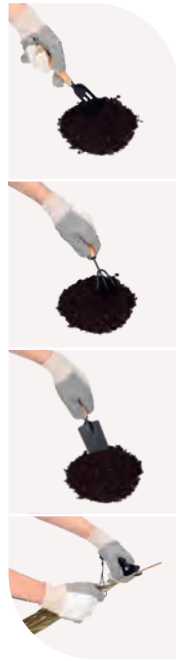

HER 058

SET DE JARDÍN VILLANDRY

| Material | Medida | Colores |
|----------------------------|----------------------|---------|
| Poliéster / Metal / Madera | 20 x 30 cm | Gris |
| Área de impresión | Técnica de impresión | |
| 15 x 25 cm | Serigrafía | |

Set de jardín que incluye pinzas de corte, pala ancha, horqueta, rastrillo, guantes de algodón con antiderrapante y bolsa con asa.



KTC 973

CESTO PARA ROPA JUDITH

| Material | Medida | Colores |
|-------------------|----------------------|---------|
| Algodón | 30 x 50 cm | Negro |
| Área de impresión | Técnica de impresión | |
| 15 x 12 cm | Serigrafía | |

Bolsa principal con jareta y bolsa frontal. Interior laminado. Incluye asas de mano laterales.





PET 001 DISPENSADOR BONE

| Material | Medida | Colores |
|-------------------|--------------------------|---------|
| Plástico | 8,1 x 4,4 cm | Blanco |
| Área de impresión | Técnica de impresión | |
| 2 x 2,5 cm | Serigrafía / Tampografía | |

Incluye rollo con 20 bolsas de plástico, gancho para sujetar y tapadera por la parte lateral izquierda.



PET 005 PLATO MEALTIME

| Material | Medida | Colores |
|-------------------|----------------------|---------|
| Plástico | 21,5 cm Diámetro | Blanco |
| Área de impresión | Técnica de impresión | |
| 16 x 3 cm | Serigrafía | |

Plato para agua o alimento de mascotas. Su base cuenta con diseño de fácil agarre.





NIÑOS



INF 030 **ALCANCÍA CASITA**

| Material | Medida | Colores |
|-------------------|----------------------|---------------|
| Plástico | 10 x 8.5 cm | Blanco Frosty |
| Área de impresión | Técnica de impresión | |
| 5.5 x 2.5 cm | Serigrafía | |

Colores GTM: Blanco Frosty



A

INF 045 **ALCANCÍA COW**

| Material | Medida | Colores |
|-------------------|--------------------------|---------|
| Plástico | 6.5 x 6 cm | A/B/R |
| Área de impresión | Técnica de impresión | |
| 4.5 x 4 cm | Serigrafía / Tampografía | |



B



R

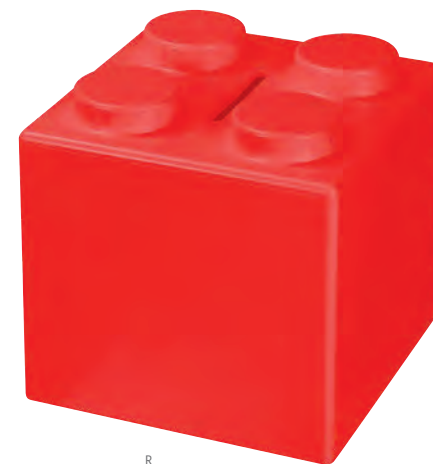

R

INF 100 **ALCANCÍA CUBOS**

| Material | Medida | Colores |
|-------------------|--------------------------|---------|
| Plástico | 9 x 8.8 cm | A/B/R |
| Área de impresión | Técnica de impresión | |
| 7 x 6.6 cm | Serigrafía / Tampografía | |

Colores GTM: A/B/R



B



A





INF 035

ALCANCÍA DE CORAZÓN

| Material | Medida | Colores |
|-------------------|--------------------------|------------------|
| Plástico | 6.5 x 10 cm | Rojo Translúcido |
| Área de impresión | Técnica de impresión | |
| 3 x 3 cm | Serigrafía / Tampografía | |

Colores GTM: Rojo Translúcido



PS



INF 040

ALCANCÍA PUERQUITO

| Material | Medida | Colores |
|-------------------|--------------------------|--|
| Plástico | 9.7 x 9.7 cm | BS/PS Sólidos / A/M/O/P/R/V/Y Translúcidos |
| Área de impresión | Técnica de impresión | |
| 4.7 x 4.7 cm | Serigrafía / Tampografía | |

Colores GTM: BS/PS Sólidos / A/R/V/Y Translúcidos





ROSCA

ANF 041 CILINDRO ODESA

| Material | Medida | Colores |
|-------------------|----------------------|-------------------|
| PET | 6.8 x 17 cm | A/B/H/M/O/P/R/V/Y |
| Área de impresión | Técnica de impresión | |
| 5 x 8 cm | Serigrafía | |

Sistema de rosca twist-off que permite abrir y cerrar la tapa en un giro. Incluye válvula de seguridad.



M



A R B O



V H Y P



ROSCA

ANF 046 CILINDRO BISMARCK

| Material | Medida | Colores |
|-------------------|----------------------|-----------------|
| PET | 6 x 17 cm | A/B/H/O/P/R/V/Y |
| Área de impresión | Técnica de impresión | |
| 5 x 8 cm | Serigrafía | |

Sistema de rosca twist-off que permite abrir y cerrar la tapa en un giro. Incluye válvula de seguridad.

Colores GTM: A/B/H/O/R/V/Y



R



Y B A



V O H P





DPO 010-1 BORRADOR

| Material | Medida | Colores |
|-------------------|----------------------|---------|
| Goma | 4 x 3 cm | Blanco |
| Área de impresión | Técnica de impresión | |
| 3 x 2.2 cm | Serigrafía | |

Borrador de goma.

 Colores GTM: Blanco



SOC 050 BORRADOR BALÓN

| Material | Medida | Colores |
|-------------------|----------------------|------------------|
| Goma | 2.5 cm Diámetro | Blanco con Negro |
| Área de impresión | Técnica de impresión | |
| 2.3 cm Diámetro | Serigrafía | |

Borrador de goma redondo. Impresión de balón de soccer de un lado.

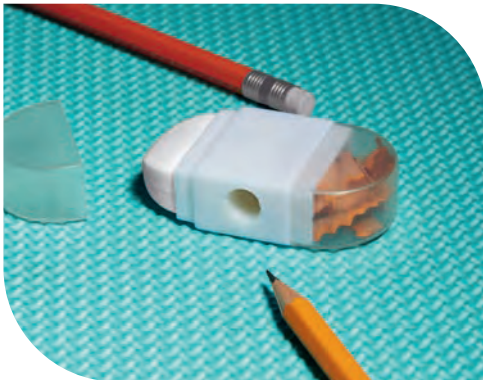

DPO 019 BORRADOR SACAPUNTAS SKET

| Material | Medida | Colores |
|-------------------|----------------------|---------|
| Plástico / Goma | 6 x 3 cm | Blanco |
| Área de impresión | Técnica de impresión | |
| 1.5 x 2.5 cm | Serigrafía | |

Incluye borrador, sacapuntas y compartimento para guardar residuos de lápiz.

 Colores GTM: Blanco

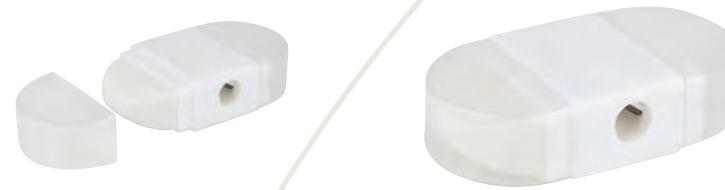

INF 210 BOLSA PORTA LÁPICES SARGAS

| Material | Medida | Colores |
|-------------------|----------------------|---------------|
| Vinil | 23.5 x 15.4 cm | Blanco Frosty |
| Área de impresión | Técnica de impresión | |
| 18 x 7 cm | Serigrafía | |

Bolsa porta lápices con cierre. No incluye colores.

 Colores GTM: Blanco Frosty



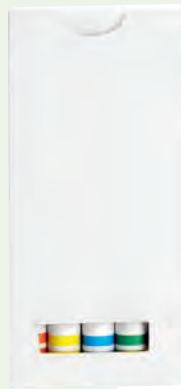

DPO 014 CAJA DE CRAYONES

| Material | Medida | Colores |
|-----------------------|----------------------|---------|
| Cera / Caja de Cartón | 4.3 x 9.2 cm | Blanco |
| Área de impresión | Técnica de impresión | |
| 3 x 4.5 cm | Serigrafía | |

Caja de cartón con 5 crayones de varios colores.



DPO 025 CRAYÓN KANDI

| Material | Medida | Colores |
|-------------------|---------------------------------|---------|
| Plástico | 5.5 x 6 cm | Blanco |
| Área de impresión | Técnica de impresión | |
| 1.6 cm Diámetro | Goteado en Resina / Tampografía | |

Incluye 6 crayones de varios colores.



INF 014 CRAYONES CANAIMA

| Material | Medida | Colores |
|-------------------|----------------------|---------|
| Cera / Cartón | 3.5 x 10.3 cm | Beige |
| Área de impresión | Técnica de impresión | |
| 1.5 x 4 cm | Serigrafía | |

Estuche de cartón con 8 crayones de varios colores.

Colores GTM: Beige



KIT INF 100 KIT ESCOLAR DRAWING

| Material | Medida | Colores |
|-------------------|----------------------|-------------|
| Plástico | 20 x 14.3 cm | Translúcido |
| Área de impresión | Técnica de impresión | |
| 11 x 7 cm | Serigrafía | |

Estuche con 1 sacapuntas, 6 crayones y 6 colores.





Y



A

DPO 008 LÁPIZ DE MADERA

| Material | Medida | Colores |
|-------------------|-------------|--------------------------|
| Madera | 0,7 x 19 cm | A/AM/B/N/R/V/Y |
| Área de impresión | | Técnica de impresión |
| 0,6 x 10 cm | | Serigrafía / Tampografía |

Lápiz punta 2B, No. 2. Se entrega sin afilar.

 Colores GTM: A/AM/B/N/R/V/Y

DPO 011-1 COLORES CORTOS

| Material | Medida | Colores |
|-------------------------|--------------|----------------------|
| Madera / Caja de Cartón | 4,6 x 8,8 cm | Blanco |
| Área de impresión | | Técnica de impresión |
| 3 x 4 cm | | Serigrafía |

Caja de cartón con 6 colores cortos.

 Colores GTM: Blanco

DPO 026 LÁPIZ DE PLÁSTICO

| Material | Medida | Colores |
|-------------------|-------------|----------------------|
| Plástico | 0,7 x 19 cm | A/AM/B/N/Y |
| Área de impresión | | Técnica de impresión |
| 0,6 x 10 cm | | Serigrafía |

Lápiz punta 2B, No. 2. Se entrega sin afilar.



N R V A B AM



AM Y B N



INF 012

ESTUCHE DE GEOMETRÍA

| Material | Medida | Colores |
|-------------------|----------------------|---------------|
| Plástico | 16.4 x 6.7 cm | Blanco Frosty |
| Área de impresión | Técnica de impresión | |
| 14.5 x 4.5 cm | Serigrafía | |

Incluye regla, transportador y escuadra.

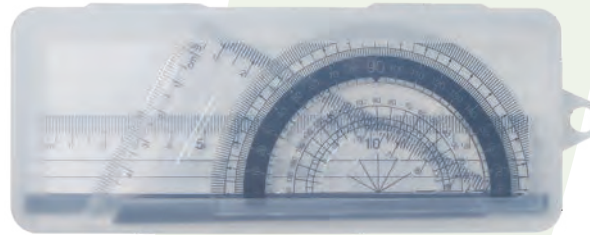

INF 530

REGLA VIADI

| Material | Medida | Colores |
|-------------------|----------------------|---------|
| Madera | 30 x 1 x 1 cm | Beige |
| Área de impresión | Técnica de impresión | |
| 10 x 0.6 cm | Serigrafía / Láser | |

Regla de madera para niños con escala de 30 centímetros contemplando el borde inicial y final.

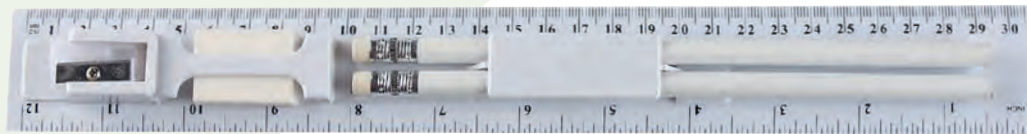

PRE 003

SET DE REGLA Y ACCESORIOS OBIDOS

| Material | Medida | Colores |
|-------------------|----------------------|---------|
| Plástico | 31 x 4 cm | Blanco |
| Área de impresión | Técnica de impresión | |
| 5 x 1.7 cm | Serigrafía | |

Incluye 2 lápices, 1 borrador, 1 sacapuntas y regla de 30 cm.

Colores GTM: Blanco





R

A

V

B



O



R

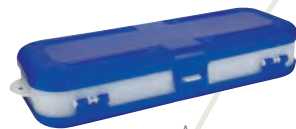

A



A



INF 013 ESTUCHE URAL

| Material | Medida | Colores |
|-------------------|----------------------|-----------|
| Plástico | 5.9 x 25.5 cm | A/B/O/R/V |
| Área de impresión | Técnica de impresión | |
| 2 x 13 cm | Serigrafía | |

Estuche porta lápices doble. Cuenta con ranura para monedas en la tapa para función de alcancía.

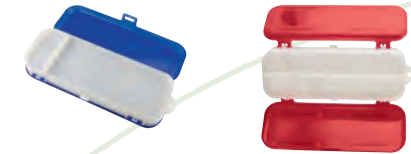

INF 120 ESTUCHE NAPOLI

| Material | Medida | Colores |
|-------------------|----------------------|---------|
| Plástico | 20.8 x 7.5 cm | A/R |
| Área de impresión | Técnica de impresión | |
| 17 x 3.5 cm | Serigrafía | |

Estuche porta lápices doble. Compartimentos de 4 y 2 separaciones. No incluye accesorios.



R

N

INF 150 ESTUCHE HANNAH

| Material | Medida | Colores |
|-------------------|----------------------|---------|
| Poliéster | 29 x 20 cm | A/N/R |
| Área de impresión | Técnica de impresión | |
| 20 x 2 cm | Serigrafía | |

Bolsa porta lápices con compartimento exterior de malla.

Colores GTM: A/N



P



A



G



R



M

INF 620 LAPICERO LAPS

| Material | Medida | Colores |
|-------------------|----------------------|-----------|
| Poliéster | 20 x 5 x 5 cm | A/G/M/P/R |
| Área de impresión | Técnica de impresión | |
| 10 x 3.5 cm | Serigrafía | |

Estuche porta lápices. Compartimento principal con cierre.

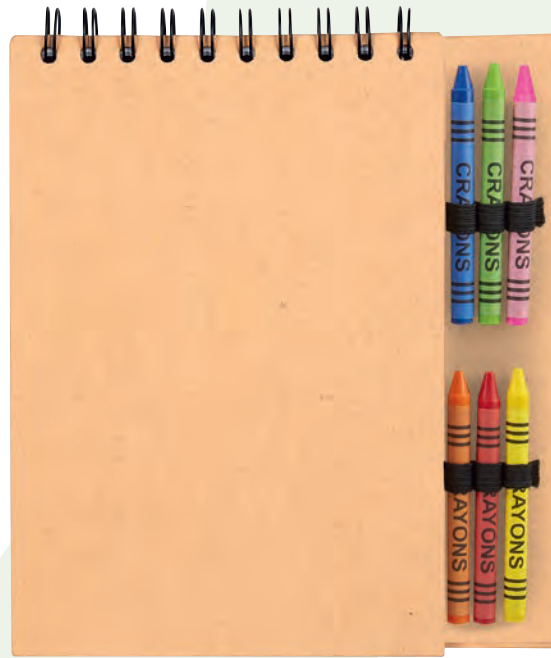

GM 038 LIBRETA MONTAGNE

| Material | Medida | Colores |
|-------------------|----------------------|---------|
| Cera / Cartón | 18 x 20 cm | Beige |
| Área de impresión | Técnica de impresión | |
| 12 x 16 cm | Serigrafía | |

50 Hojas blancas. Incluye 6 crayones de colores.



GM 039 LIBRETA CAMELOT

| Material | Medida | Colores |
|-------------------|----------------------|---------|
| Cartón | 9.5 x 10.7 cm | Beige |
| Área de impresión | Técnica de impresión | |
| 8 x 8 cm | Serigrafía | |

Libreta con 40 hojas, 12 hojas con dibujos de animales y 28 hojas blancas. Incluye compartimento con 11 crayones de colores.

Colores GTM: Beige





A



KTC 032 LONCHERA SELK

| Material | Medida | Colores |
|-------------------|----------------------|-------------|
| Plástico | 15.5 x 14 x 6 cm | A/B/O/P/R/V |
| Área de impresión | Técnica de impresión | |
| 7 x 7 cm | Serigrafía | |

Lonchera de un compartimento con pestaña en la tapadera para un mejor cerrado.

Colores GTM: A/B/R



KTC 600 LONCHERA SANDWICH ECO XCALA

| Material | Medida | Colores |
|---------------------------|----------------------|---------|
| Plástico / Fibra de Agave | 15.5 x 14 x 6 cm | Beige |
| Área de impresión | Técnica de impresión | |
| 7 x 7 cm | Serigrafía | |

Lonchera ecológica de un compartimento con pestaña en la tapa para un mejor cerrado. Por el tipo de material, el color puede variar.



GM 040 OSO TEDDY BEAR

| Material | Medida | Colores |
|-------------------|-------------------------|---------|
| Peluche | 11.5 x 13.7 cm | A/N/R |
| Área de impresión | Técnica de impresión | |
| 6 x 3 cm | Bordado / Heat Transfer | |

Incluye sudadera para fácil impresión o bordado.



GM 041 PERRO DE PELUCHE PANKGAL

| Material | Medida | Colores |
|-------------------|-------------------------|---------|
| Peluche | 18 x 16 cm | A/N |
| Área de impresión | Técnica de impresión | |
| 6 x 3 cm | Bordado / Heat Transfer | |

Incluye camisa para fácil impresión o bordado.





GM 042

PINTA POR NÚMERO CREA

| Material | Medida | Colores |
|----------------------------|------------|---------|
| Madera / Canvas / Plástico | 21 x 21 cm | Blanco |

| Área de impresión | Técnica de impresión |
|-------------------|--------------------------|
| 4,5 x 3 cm | Serigrafía / Tampografía |

Lienzo para pintar. Cultiva el sentido del arte en los pequeños, les permite pintar fácilmente siguiendo los números guía para cada color. Incluye lienzo, 6 pinturas de colores y 3 pinceles de diferente grosor.



GM 043

JUEGO DIDÁCTICO HAPPY

| Material | Medida | Colores |
|----------|----------------|---------|
| Madera | 20 x 20 x 1 cm | Beige |

| Área de impresión | Técnica de impresión |
|-------------------|----------------------------------|
| 7 x 3 cm | Serigrafía / Láser / Tampografía |

Juego de madera de resaque. Incluye 5 figuras geométricas con los nombres en inglés y español. Cada figura es de color diferente. Le permite a los pequeños aumentar el pensamiento lógico, identificar las formas y colores así como desarrollar sus sentidos y la motricidad como la coordinación mano-ojo.





GM 031 PIZARRÓN CLOVELLY PAINT

| Material | Medida | Colores |
|-------------------|----------------------|-----------------|
| Plástico | 21.2 x 13.8 cm | Blanco con Gris |
| Área de impresión | Técnica de impresión | |
| 3 x 4 cm | Serigrafía | |

Pizarrón mágico borrable.

 Colores GTM: Blanco con Gris



GM 010 CUBO ROMPECABEZAS

| Material | Medida | Colores |
|-------------------|--|---------|
| Plástico | 5.5 x 5.5 cm | Blanco |
| Área de impresión | Técnica de impresión | |
| 5.5 x 5.5 cm | Impresión Digital / Serigrafía / Tampografía | |

Incluye caja individual.



N

GM 034 CUBO TIC-ZAP

| Material | Medida | Colores |
|-------------------|---------------------------------|---------|
| Plástico | 3.8 x 3.8 cm | A/N |
| Área de impresión | Técnica de impresión | |
| 2.1 x 2.1 cm | Goteado en Resina / Tampografía | |

Cubo anti-stress con joystick, giro, engranes, balón y botones. Incluye correa.



A





A

FREE 005 DISCO VOLADOR CONTOUR

| Material | Medida | Colores |
|-------------------|----------------------|-----------|
| Plástico | 23 cm Diámetro | A/B/R/V/Y |
| Área de impresión | Técnica de impresión | |
| 15 cm Diámetro | Serigrafía | |

Disco volador

Colores GTM: A/B/R/V/Y

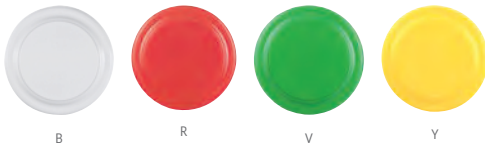

B

R

V

Y



GM 005 PAPALOTE DIAMOND

| Material | Medida | Colores |
|-------------------|----------------------|---------|
| Nylon | 58 x 69 cm | A/R/V |
| Área de impresión | Técnica de impresión | |
| 17 x 30 cm | Serigrafía | |

Incluye hilaza de 30 metros.

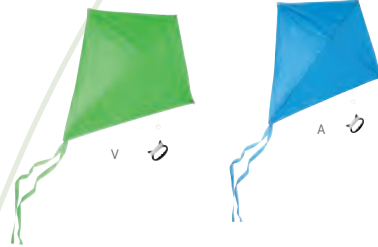

V

A

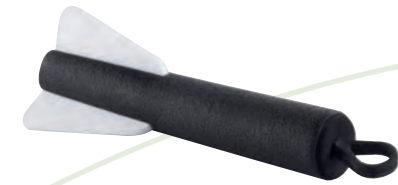

N

GM 032 COHETE PROYECTIL KID

| Material | Medida | Colores |
|-----------------------------|----------------------|---------|
| Espuma de Poliuretano / EVA | 2,8 x 20,5 cm | A/N/R |
| Área de impresión | Técnica de impresión | |
| 1,5 x 8 cm | Tampografía | |

Cohete con elástico para lanzar.

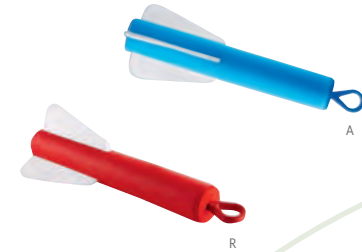

A

R





GM 036

ESFERA VOLADORA FLYLUMINA

| Material | Medida | Colores |
|-------------------|----------------------|---------|
| Plástico | 5 x 11 m | Blanco |
| Área de impresión | Técnica de impresión | |
| 2.5 x 1.5 cm | Tampografía | |

Esfera voladora con sensor de proximidad y batería recargable. Incluye cable cargador USB



N



B

INF 015

PELOTA DE PLAYA

| Material | Medida | Colores |
|-------------------|----------------------|---------|
| Plástico | 27 cm Diámetro | B/N |
| Área de impresión | Técnica de impresión | |
| 7 x 14 cm | Serigrafía | |

Pelota inflable.

Colores GTM: B/N



GM 029

PISTOLA DE AGUA AQUA SKY

| Material | Medida | Colores |
|--|----------------------|---------|
| Plástico | 50 x 17 cm | Blanco |
| Área de impresión | Técnica de impresión | |
| 2.5 x 1 cm Pistola / 10 x 5 cm Cilindro | Serigrafía | |

Pistola de agua de presión. Cilindro removable para rellenar con capacidad 575 ml.

 575 ml





GORRAS Y SOMBREROS



CAP 050 GORRA SOVE

| Material | Talla | Colores |
|---------------------|----------------------|---------|
| Poliéster / Spandex | Unitalla | Negro |
| Área de impresión | Técnica de impresión | |
| 5 x 4 cm | Bordado / Serigrafía | |

Broche de velcro.



PN

CAP 004 GORRA TRUCKER

| Material | Talla | Colores |
|----------------------------------|----------------------|---------------------|
| Poliéster / Red de Polipropileno | Unitalla | A/B/N/ON/PN/R/VN/YN |
| Área de impresión | Técnica de impresión | |
| 10 x 4 cm | Bordado / Serigrafía | |

Broche de plástico.

Colores GTM: A/B/N/R



A



BROCHE DE PLÁSTICO.



R



A



G

CAP 040 GORRA LIRON

| Material | Talla | Colores |
|-----------------------------|----------------------|---------|
| Poliéster / Rayón / Spandex | Unitalla | A/G/R |
| Área de impresión | Técnica de impresión | |
| 5 x 4 cm | Bordado / Serigrafía | |

Broche de velcro.



R



A

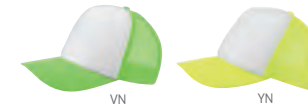

VN

YN



B

R



ON

N





N



G

GEP 006 GORRA AVADI

| Material | Talla | Colores |
|-------------------|----------|----------------------|
| Poliéster | Unitalla | G/N |
| Área de impresión | | Técnica de impresión |
| 5 x 4 cm | | Bordado / Serigrafía |

Broche metálico.



A



G



CAP 015 GORRA CIRO

| Material | Talla | Colores |
|-------------------|----------|----------------------|
| Poliéster | Unitalla | A/G |
| Área de impresión | | Técnica de impresión |
| 12 x 6 cm | | Bordado / Serigrafía |

Broche de plástico.

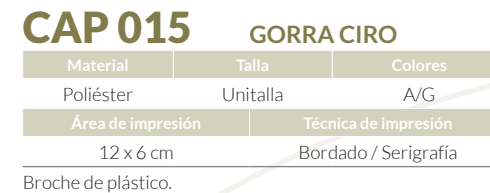

R



B

N

A

COOL 001 GORRA COOL

| Material | Talla | Colores |
|-------------------|----------|----------------------|
| Poliéster | Unitalla | A/B/N/R |
| Área de impresión | | Técnica de impresión |
| 5 x 4 cm | | Bordado |

Broche metálico.

Colores GTM: A/B/N/R





CAP 005 GORRA RAINBOW

| Material | Talla | Colores |
|-------------------|----------------------|-----------|
| Poliéster | Unitalla | A/B/N/R/V |
| Área de impresión | Técnica de impresión | |
| 10 x 4 cm | Bordado / Serigrafía | |

Broche de velcro.

Colores GTM: A/B/N/R



GEP 005 GORRA MOSELLA

| Material | Talla | Colores |
|-------------------|--------------------------|---------|
| Poliéster | Unitalla | Blanco |
| Área de impresión | Técnica de impresión | |
| 10 x 4 cm | Sublimación / Serigrafía | |

Broche de velcro.

Colores GTM: Blanco



GEP 002 GORRA FLATCOLORS

| Material | Talla | Colores |
|-------------------|----------------------|---------|
| Poliéster | Unitalla | A/V |
| Área de impresión | Técnica de impresión | |
| 10 x 4 cm | Bordado / Serigrafía | |

Gorra colores neón. Broche de velcro.

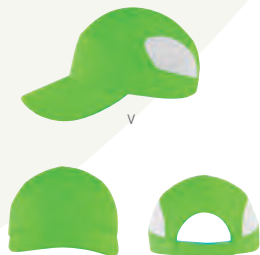

CAP 007 GORRA EVONY

| Material | Talla | Colores |
|-------------------|----------------------|---------|
| Algodón Jersey | Unitalla | G/OX |
| Área de impresión | Técnica de impresión | |
| 5 x 4 cm | Bordado / Serigrafía | |

Broche de velcro.

Colores GTM: G/OX





CAP 020 GORRA WHISTLER

| Material | Talla | Colores |
|--------------------------------------|---|---------|
| Algodón | Unitalla | Negro |
| Área de impresión | Técnica de impresión | |
| 5 x 4 cm Gorra / 2 x 1 cm Destapador | Bordado y Serigrafía en Gorra / Láser en Destapador | |

Gorra con broche de velcro. Incluye destapador.

prakticasport



56 cm



GSP 002 GORRA SÁNDWICH

| Material | Talla | Colores |
|-------------------|----------------------|--------------------|
| Algodón | Unitalla | A/AR/G/K/N/P/R/V/W |
| Área de impresión | Técnica de impresión | |
| 5 x 4 cm | Bordado / Serigrafía | |

Gorra estilo sándwich con el mismo color de la gorra. Broche de velcro.

Colores GTM: A/AR/G/N/R/V/W

prakticasport



57 cm



Y

CAP 008 GORRA NAIROBI

| Material | Talla | Colores |
|-------------------|----------------------|---------|
| Algodón | Unitalla | R/Y |
| Área de impresión | Técnica de impresión | |
| 5 x 4 cm | Bordado / Serigrafía | |

Gorra deslavada bicolor con broche de velcro.



R



GEP 003 GORRA BEZIERS

| Material | Talla | Colores |
|-------------------|----------------------|----------------|
| Algodón | Unitalla | A/AM/B/N/O/R/Y |
| Área de impresión | Técnica de impresión | |
| 10 x 4 cm | Bordado / Serigrafía | |

Broche de velcro.

Colores GTM: A/B/R/Y



V



AM



R



A



N



O



B



Y



V



O

GMR 001 GORRA REFLECTIVE

| Material | Talla | Colores |
|--------------------|----------------------|---------|
| Microfibra / Malla | Unitalla | N/O/V |
| Área de impresión | Técnica de impresión | |
| 8 x 6 cm | Bordado | |

Broche de velcro.



N





HAT 002 SOMBRERO JUNO

| Material | Talla | Colores |
|-------------------|----------------------|---------|
| Paja de Papel | Unitalla | Beige |
| Área de impresión | Técnica de impresión | |
| 15 x 1.5 cm | Bordado / Serigrafía | |

Cinta removible en color beige con broche de velcro.

  57 cm



HAT 003 SOMBRERO MOJAVE

| Material | Talla | Colores |
|-------------------|----------------------|---------|
| Algodón | Unitalla | Beige |
| Área de impresión | Técnica de impresión | |
| 11 x 1.5 cm | Bordado / Serigrafía | |

Incluye cordón ajustable y cinta removible.

 Colores GTM: Beige

   58 cm



R

B

N



A



CAP 006 VISERA SUMMER

| Material | Talla | Colores |
|-------------------|----------------------|---------|
| Poliéster | Unitalla | A/B/N/R |
| Área de impresión | Técnica de impresión | |
| 11 x 3 cm | Bordado / Serigrafía | |

Broche de velcro.

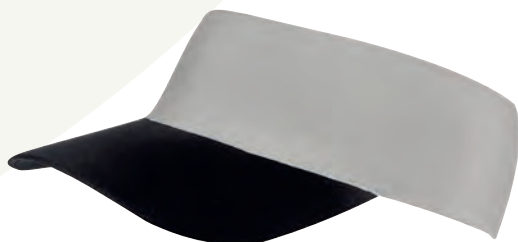

G

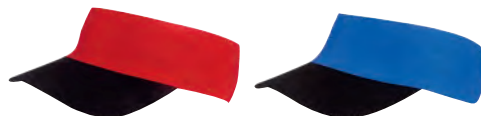

R

A

CAP 012 VISERA BAYUDA

| Material | Talla | Colores |
|---------------------|----------------------|---------|
| Poliéster / Spandex | Unitalla | A/G/R |
| Área de impresión | Técnica de impresión | |
| 8 x 3 cm | Bordado | |

Visera elástica, cuenta con espacio para cabello.

Colores GTM: A/G/R





CHAMARRAS, CHALECOS Y PLAYERAS



R

CHM 009 CHALECO AVALON

| Material | Talla | Colores |
|-------------------|----------------------|---------|
| Nylon / Poliéster | S/M/L/XL | A/N/R |
| Área de impresión | Técnica de impresión | |
| 12 x 10 cm | Bordado / Serigrafía | |

Chaleco ligero con bolsas laterales. Exterior 100% nylon. Interior y relleno 100% poliéster.



N

CHM 014 CHALECO GALATI

| Material | Talla | Colores |
|-------------------|----------------------|---------|
| Poliéster | S/M/L/XL | AM/N |
| Área de impresión | Técnica de impresión | |
| 12 x 10 cm | Bordado / Serigrafía | |

Chaleco repelente de agua. Exterior 100% popelina poliéster. Relleno 100% poliéster. Doble bolsa frontal y una bolsa interior.



REVERSO

SEC 001 CHALECO DE SEGURIDAD SIKKER

| Material | Talla | Colores |
|-------------------|----------------------|-----------------------|
| Poliéster | Unitalla | Amarillo Fluorescente |
| Área de impresión | Técnica de impresión | |
| 30 x 20 cm | Serigrafía / Bordado | |

Chaleco de seguridad con doble cinta reflejante.



A



N



AM





R

CHM 008 SUDADERA ALASKA

| Material | Talla | Colores |
|-------------------|----------------------|---------|
| Poliéster | M/L/XL | A/N/R |
| Área de impresión | Técnica de impresión | |
| 12 x 10 cm | Bordado / Serigrafía | |

Sudadera micro polar 100% poliéster con bolsas laterales y cierre frontal



G

CHM 012 SUDADERA CUDMORE

| Material | Talla | Colores |
|---------------------|----------------------|---------|
| Algodón / Poliéster | S/XS/M/L/XL | A/G/N |
| Área de impresión | Técnica de impresión | |
| 12 x 10 cm | Bordado / Serigrafía | |

Sudadera con gorro, cierre en medio y bolsas frontales. Composición: Algodón 65%, poliéster 35%.



CHM 011 CHAMARRA ATHLONE

| Material | Talla | Colores |
|-------------------|----------------------|----------------|
| Nylon / Spandex | M/L/XL | Negro con Gris |
| Área de impresión | Técnica de impresión | |
| 12 x 10 cm | Bordado / Serigrafía | |

Chamarra sport con capucha removible. Bolsas laterales con cierre y compartimento al frente con cierre. Jaretas en capucha y cintura. Línea reflejante en cierre principal. Composición 90% nylon, 10% spandex.



A



N



N



A





REVERSO



N



A

CHM 010 CHAMARRA NORFOLK

| Material | Talla | Colores |
|-------------------|----------------------|---------|
| Poliéster / Nylon | XS/S/M/L/XL/XXL | A/N/R |
| Área de impresión | Técnica de impresión | |
| 12 x 10 cm | Bordado / Serigrafía | |

Chamarras con bolsos laterales y bolsos al interior. Exterior 100% nylon. Interior y relleno 100% poliéster.



R



BOLSA INTERNA



BOLSA CON CIERRE



CHM 016 CHAMARRA DURNSTEIN

| Material | Talla | Colores |
|-------------------|----------------------|----------------|
| Poliéster | S/M/L/XL | Gris con Negro |
| Área de impresión | Técnica de impresión | |
| 12 x 10 cm | Bordado / Serigrafía | |

Chamarras con gorro. Exterior 100% poliéster, forro polar cepillado 65% poliéster, 35% algodón. 2 Bolsos frontales y cierre frontal.





CHM 015

CHAMARRA DEPORTIVA LIGERA YEOSU

| Material | Talla | Colores |
|-------------------|----------------------|---------|
| Poliéster | M/L | A/N/R |
| Área de impresión | Técnica de impresión | |
| 12 x 10 cm | Serigrafía | |

Chamarras deportivas ligeras plegables con funda en cierre. 100% Poliéster.



CHM 013

ROMPEVIENTOS TUBINGA

| Material | Talla | Colores |
|-------------------|----------------------|---------|
| Poliéster | M/L | A/N |
| Área de impresión | Técnica de impresión | |
| 12 x 10 cm | Serigrafía | |

Chamarras rompevientos con gorro, cierre en medio y bolsos frontales. Poliéster 100% y recubrimiento acrílico.





R



N



A



PLY 008

PLAYERA CUELLO REDONDO VITIM

| Material | Talla | Colores |
|-------------------|----------------------|---------|
| 100% Algodón | CH/M/G/EG/2EG | A/N/R |
| Área de impresión | Técnica de impresión | |
| 30 x 30 cm | Bordado / Serigrafía | |

Playera unisex cuello redondo con manga corta y con tapa costura. Peso 165 gr/m². Revisar disponibilidad de colores y tallas.

prakticasport



B



A



R



G



PLY 009

PLAYERA POLO LUTRY

| Material | Talla | Colores |
|-------------------------------------|----------------------|---------|
| 50% Algodón Peinado / 50% Poliéster | CH/M/G/EG/2EG | A/B/G/R |
| Área de impresión | Técnica de impresión | |
| 12 x 10 cm | Bordado / Serigrafía | |

Playera tipo polo piqué para caballero y con tapa costura. Peso 225 gr/m². Revisar disponibilidad de colores y tallas.

prakticasport





BOLSAS



SIN 217 BOLSA-MOCHILA
IZELA

| Material | Medida | Colores |
|-------------------|----------------------|---------|
| Poliéster / PVC | 36 x 44 cm | Gris |
| Área de impresión | Técnica de impresión | |
| 18 x 14 cm | Serigrafía | |

Bolsa-mochila con tirantes gruesos de cordón y cerrado de jareta. Cuenta con 2 bolsas frontales con cierre y compartimento interno plastificado impermeable.

toSSH



SIN 231 BOLSA-MOCHILA
BEAVER

| Material | Medida | Colores |
|-------------------|----------------------|---------|
| Poliéster | 32 x 42 cm | Negro |
| Área de impresión | Técnica de impresión | |
| 15 x 6 cm | Serigrafía | |

Bolsa-mochila con tirante doble grueso y cerrado de jareta. Cuenta con 1 bolsa frontal con cierre.

toSSH



SIN 213 BOLSA-MOCHILA
RIDES

| Material | Medida | Colores |
|-------------------|----------------------|---------|
| Poliéster | 34.5 x 43 cm | Gris |
| Área de impresión | Técnica de impresión | |
| 18 x 10 cm | Serigrafía | |

Bolsa-mochila con tirantes de cordón y cerrado de jareta. Cuenta con 2 bolsas frontales con cierre.





SIN 301 BOLSA-MOCHILA ZITE

| Material | Medida | Colores |
|-------------------|----------------------|---------|
| Poliéster | 38 x 42.5 cm | Gris |
| Área de impresión | Técnica de impresión | |
| 20 x 12 cm | Serigrafía | |

Bolsa-mochila con tirantes gruesos y cerrado de jareta. Bolsa frontal con cierre.



SIN 934 BOLSA MYANMAR

| Material | Medida | Colores |
|-------------------|----------------------|---------|
| Poliéster | 38 x 39.5 cm | Gris |
| Área de impresión | Técnica de impresión | |
| 30 x 20 cm | Serigrafía | |

Bolsa-mochila gris, material jaspeado, bolsillo frontal con cierre, con tirantes de cordón y cerrado de jareta.



A

SIN 103 BOLSA-MOCHILA MAZY

| Material | Medida | Colores |
|-------------------|----------------------|---------|
| Poliéster | 33 x 44.5 cm | A/O/R/V |
| Área de impresión | Técnica de impresión | |
| 15 x 18 cm | Serigrafía | |

Bolsa-mochila con tirantes de cordón y cerrado de jareta. Parte frontal reflejante.



R

V

O



SIN 405 **BOLSA-MOCHILA FUSETA**

| Material | Medida | Colores |
|-------------------|----------------------|-----------------|
| Poliéster | 33 x 42 cm | Blanco con Gris |
| Área de impresión | Técnica de impresión | |
| 22 x 15 cm | Bordado / Serigrafía | |

Bolsa-mochila con tirantes de cordón y cerrado de jareta. Cuenta con una bolsa frontal con cierre y asas.



N



A

SIN 933 **BOLSA-MOCHILA ANSHAR**

| Material | Medida | Colores |
|-------------------|----------------------|---------|
| Poliéster | 36 x 44 cm | A/N/R |
| Área de impresión | Técnica de impresión | |
| 20 x 18 cm | Serigrafía | |

Bolsa-mochila con tirantes de cordón y cerrado de jareta. Bolsa frontal con cierre.

Colores GTM: N/R



R





N



A

R

SIN 102

BOLSA-MOCHILA SUNET

| Material | Medida | Colores |
|-------------------|----------------------|---------|
| Poliéster | 35.5 x 45 cm | A/N/R |
| Área de impresión | Técnica de impresión | |
| 19 x 22 cm | Serigrafía | |

Bolsa-mochila con tirantes de cordón y cerrado de jareta. Bolsa frontal con cierre y aditamento especial para audífonos.



A



R

N

SIN 319

BOLSA-MOCHILA KARLOVAC

| Material | Medida | Colores |
|-------------------|----------------------|---------|
| Poliéster | 36.5 x 44 cm | A/N/R |
| Área de impresión | Técnica de impresión | |
| 22 x 14 cm | Serigrafía | |

Bolsa-mochila con tirantes de cordón y cerrado de jareta. Bolsa frontal con cierre.



R



R

SIN 021 BOLSA-MOCHILA PRISMA

| Material | Medida | Colores |
|-------------------|----------------------|-----------------|
| Poliéster | 38 x 46.5 cm | A/B/N/O/P/R/V/Y |
| Área de impresión | Técnica de impresión | |
| 25 x 35 cm | Serigrafía | |

Bolsa-mochila con tirantes de cordón y cerrado de jareta.

Colores GTM: A/B/N/O/P/R/V/Y



O



A



P



B



V



N



Y

SIN 182 BOLSA-MOCHILA DUKES

| Material | Medida | Colores |
|--|----------------------|---------|
| Poliéster | 34 x 41 cm | A/N/R |
| Área de impresión | Técnica de impresión | |
| 22 x 16 cm Abajo / 22 x 6 cm Arriba | Serigrafía | |

Bolsa-mochila con tirantes de cordón y cerrado de jareta.



A

SIN 227 BOLSA-MOCHILA OSUNA

| Material | Medida | Colores |
|-------------------|----------------------|-----------------|
| Poliéster | 34 x 43 cm | A/B/N/O/P/R/V/Y |
| Área de impresión | Técnica de impresión | |
| 25 x 27 cm | Serigrafía | |

Bolsa-mochila con tirantes de cordón y cerrado de jareta.

Colores GTM: A/B/N/R



V



B



R



N



P



O



Y



A



N



SIN 243

**BOLSA-MOCHILA
CABS**

| Material | Medida | Colores |
|-------------------|----------------------|---------|
| Algodón / Yute | 37 x 46 cm | Beige |
| Área de impresión | Técnica de impresión | |
| 27 x 20 cm | Serigrafía | |

Bolsa-mochila con tirantes de cordón y cerrado de jareta.



SIN 220

**BOLSA-MOCHILA
LORETTO**

| Material | Medida | Colores |
|-------------------|----------------------|---------|
| Algodón | 32 x 41 cm | Beige |
| Área de impresión | Técnica de impresión | |
| 22 x 30 cm | Serigrafía | |

Bolsa-mochila con tirantes de cordón y cerrado de jareta.

Colores GTM: Beige



R

SIN 161

**BOLSA-MOCHILA
IVORY**

| Material | Medida | Colores |
|-------------------|----------------------|----------|
| Algodón reciclado | 33 x 41 cm | A/BE/G/R |
| Área de impresión | Técnica de impresión | |
| 26 x 30 cm | Bordado | |

Bolsa-mochila con tirantes de cordón y cerrado de jareta.



A



BE



G

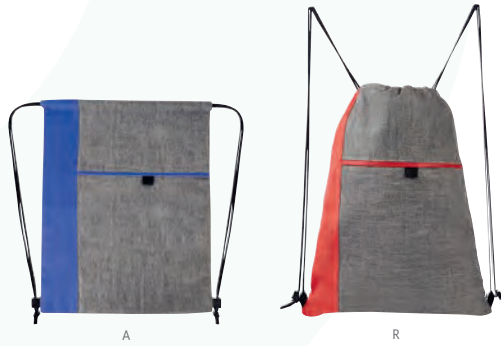

A

R

SIN 315

BOLSA-MOCHILA ARACAR

| Material | Medida | Colores |
|-----------------------|----------------------|---------|
| Non Woven / Poliéster | 32.5 x 41.5 cm | A/R/V |
| Área de impresión | Técnica de impresión | |
| 18 x 18 cm | Serigrafía | |

Bolsa-mochila con tirantes de cordón y cerrado de jareta.

Colores GTM: A/R



V



O

SIN 054

BOLSA-MOCHILA BRETÓN

| Material | Medida | Colores |
|-------------------|----------------------|-----------|
| Non Woven | 34 x 44.5 cm | A/B/O/R/V |
| Área de impresión | Técnica de impresión | |
| 22 x 12 cm | Serigrafía | |

Bolsa-mochila con tirantes de cordón y cerrado de jareta. Incluye bolsa frontal con cierre y aditamento especial para audífonos.

Colores GTM: A/R/V



A



R

V

B





V

SIN 107

**BOLSA-MOCHILA
SIMME**

| Material | Medida | Colores |
|-------------------|----------------------|-----------|
| Non Woven | 34 x 43 cm | A/B/O/R/V |
| Área de impresión | Técnica de impresión | |
| 13 x 20 cm | Serigrafía | |

Bolsa-mochila con tirantes de cordón y cerrado de jareta. Incluye 2 tiras reflejantes al frente.

 Colores GTM: A/B/R



R



B



O



A



SIN 938

**BOLSA-MOCHILA
PARA SUBLIMAR
YOSEM**

| Material | Medida | Colores |
|-------------------|----------------------|---------|
| Non Woven | 34.5 x 41 cm | Blanco |
| Área de impresión | Técnica de impresión | |
| 30 x 30 cm | Sublimación | |

Bolsa-mochila para sublimar con tirantes de cordón y cerrado de jareta.



A

SIN 322

**BOLSA- MOCHILA
BAZMAN**

| Material | Medida | Colores |
|-------------------|----------------------|---------|
| Non Woven | 31.5 x 40 cm | A/N/R |
| Área de impresión | Técnica de impresión | |
| 20 x 20 cm | Serigrafía | |

Bolsa-mochila con tirantes de cordón y cerrado de jareta.



R



N



A

SIN 235

**BOLSA-MOCHILA
ASTORGA**

| Material | Medida | Colores |
|-----------|--------------|--------------------------|
| Non Woven | 37 x 44.5 cm | A/AC/B/M/N/O/P/ R/V/Y |

| Área de impresión | Técnica de impresión |
|-------------------|----------------------|
| 26 x 33 cm | Serigrafía |

Bolsa-mochila con tirantes de cordón y cerrado de jareta.

Colores GTM: A/B/O/P/R/V/Y



P



V

Y

M

O



R

B

N

AC



R

SIN 219

**BOLSA-MOCHILA
PASTRANA**

| Material | Medida | Colores |
|-----------|----------------|--------------------------|
| Non Woven | 35.5 x 41.5 cm | A/AC/B/M/N/O/P/ R/V/Y |

| Área de impresión | Técnica de impresión |
|-------------------|----------------------|
| 24 x 30 cm | Serigrafía |

Bolsa-mochila con tirantes de cordón y cerrado de jareta.

Colores GTM: A/B/N/R



M



A

N

O

P



B

AC

Y

V



Y



SIN 088

BOLSA-MOCHILA ARECA

| Material | Medida | Colores |
|-------------------|----------------------|---------|
| Yute | 36 x 40 cm | O/P/V/Y |
| Área de impresión | Técnica de impresión | |
| 27 x 30 cm | Serigrafía | |

Bolsa-mochila con tirantes de cordón y cerrado de jareta.



T



A

N

SIN 286

BOLSA-MOCHILA TASKA

| Material | Medida | Colores |
|-------------------|----------------------|---------|
| Poliéster | 40 x 40 cm | A/N/T |
| Área de impresión | Técnica de impresión | |
| 10 x 8 cm | Serigrafía | |

Bolsa con cierre de jareta. Compartimento principal con separador a prueba de agua y bolsillo con cierre. Bolsillo frontal con cierre y dos mallas laterales. En la base compartimento con cierre para zapatos o accesorios. Incluye asas ajustables con broche metálico.



A

N

SIN 062 BOLSA TORBA

| Material | Medida | Colores |
|-------------------|----------------------|---------|
| Yute | 46 x 32 x 17 cm | A/N/R/ |
| Área de impresión | Técnica de impresión | |
| 40 x 15 cm | Serigrafía | |

Bolsa con fuelle y asas redondeadas. Interior plastificado.

Colores GTM: A/N/R



R



V

A

R

SIN 204 BOLSA SIBENIK

| Material | Medida | Colores |
|-------------------|----------------------|----------|
| Yute | 37.5 x 37.5 x 15 cm | A/BE/R/V |
| Área de impresión | Técnica de impresión | |
| 21 x 21 cm | Serigrafía | |

Bolsa con fuelle y asas.



BE





SIN 207 BOLSA BOAT

| Material | Medida | Colores |
|-------------------|-----------------|----------------------|
| Yute | 42 x 35 x 15 cm | Beige |
| Área de impresión | | Técnica de impresión |
| 28 x 7 cm | | Serigrafía |

Bolsa con fuelle y asas redondeadas.



R

SIN 198 BOLSA BALLARAT

| Material | Medida | Colores |
|-------------------|-------------------|----------------------|
| Yute | 45.5 x 34 x 14 cm | A/R/V |
| Área de impresión | | Técnica de impresión |
| 34 x 21 cm | | Serigrafía |

Bolsa con fuelle y asas redondeadas. Interior plastificado. Botón de madera al frente para cerrar.



V



A



SIN 114 BOLSA WINTER

| Material | Medida | Colores |
|-------------------|-------------------|----------------------|
| Yute | 45.5 x 34 x 14 cm | Beige |
| Área de impresión | | Técnica de impresión |
| 34 x 21 cm | | Serigrafía |

Bolsa con fuelle y asas redondeadas. Interior plastificado. Botón de madera al frente para cerrar.

Colores GTM: Beige





A

SIN 904 BOLSA SCANDOLA

| Material | Medida | Colores |
|-------------------|----------------------|---------|
| Yute | 52 x 35.5 x 13 cm | A/R/V |
| Área de impresión | Técnica de impresión | |
| 32 x 23 cm | Serigrafía | |

Bolsa con fuelle y asas.



R

V



N

SIN 193 BOLSA SAGRES

| Material | Medida | Colores |
|-------------------|----------------------|-----------|
| Yute | 30 x 30 x 19 cm | A/N/P/R/V |
| Área de impresión | Técnica de impresión | |
| 20 x 20 cm | Serigrafía | |

Bolsa con fuelle y asas redondeadas. Interior plastificado.

Colores GTM: A/N/R



V

R

P

A



SIN 112 BOLSA SPRING

| Material | Medida | Colores |
|-------------------|----------------------|---------|
| Yute | 30 x 30 x 19 cm | Beige |
| Área de impresión | Técnica de impresión | |
| 20 x 20 cm | Serigrafía | |

Bolsa con fuelle y asas redondeadas. Interior plastificado.

Colores GTM: Beige





SIN 113 BOLSA FALL

| Material | Medida | Colores |
|-------------------|----------------------|---------|
| Yute | 52 x 35.5 x 13 cm | Beige |
| Área de impresión | Técnica de impresión | |
| 32 x 23 cm | Serigrafía | |

Bolsa con fuelle y asas.

Colores GTM: Beige



H



SIN 237 BOLSA ANTONELA

| Material | Medida | Colores |
|-------------------|----------------------|---------|
| Yute / Algodón | 42 x 33 x 16 cm | BE/H/N |
| Área de impresión | Técnica de impresión | |
| 20 x 6 cm | Serigrafía | |

Bolsa con diseño entretejido, fuelle y 2 asas de agarre superior. Base y laterales con interior plastificado.





R



A



D



S



SIN 047

BOLSA CARNAVAL

| Material | Medida | Colores |
|-------------------------|----------------------|---------|
| Non Woven Metalizado | 40 x 45 x 10 cm | A/D/R/S |
| Área de impresión | Técnica de impresión | |
| 30 x 35 cm | Serigrafía | |

Bolsa metalizada con fuelle y asas.



A



O



R



V



M



SIN 075

BOLSA BELAYA

| Material | Medida | Colores |
|-----------------------|----------------------|-----------|
| Non Woven Laminado | 39 x 34 x 13.5 cm | A/M/O/R/V |
| Área de impresión | Técnica de impresión | |
| 27 x 21 cm | Serigrafía | |

Bolsa con fuelle y asas.



O



R



R



A

SIN 086

BOLSA SPARKLY

| Material | Medida | Colores |
|--------------------|----------------------|---------|
| Non Woven Laminado | 40 x 30 x 10 cm | O/R |
| Área de impresión | Técnica de impresión | |
| 30 x 20 cm | Serigrafía | |

Bolsa con fuelle y asas.

SIN 041

BOLSA SHOPPER

| Material | Medida | Colores |
|-------------------|----------------------|---------|
| Non Woven | 39 x 44 x 9.5 cm | A/R |
| Área de impresión | Técnica de impresión | |
| 30 x 20 cm | Serigrafía | |

Bolsa con fuelle y asas.

 Colores GTM: A/R/V



SIN 146

BOLSA MILDURA

| Material | Medida | Colores |
|-------------------|----------------------|-----------|
| Non Woven | 33 x 40 x 18 cm | A/B/O/R/V |
| Área de impresión | Técnica de impresión | |
| 12 x 20 cm | Serigrafía | |

Bolsa con fuelle y asas.

Colores GTM: A/B/R



O



R



B



V



A



SIN 230

BOLSA ENVIRONMENT

| Material | Medida | Colores |
|-------------------|----------------------|----------------------|
| Non Woven | 32 x 42 x 17.5 cm | A/B/BE/C/M/N/O/P/R/V |
| Área de impresión | Técnica de impresión | |
| 26 x 27 cm | Serigrafía | |

Bolsa con fuelle.

Colores GTM: A/B/BE/C/N/O/R/V



V



P



O



A



B



BE



M



N



R



C



A



N R V B

SIN 216 BOLSA LAREDO

| Material | Medida | Colores |
|-------------------|----------------------|-----------|
| Non Woven | 32 x 42 x 17.5 cm | A/B/N/R/V |
| Área de impresión | Técnica de impresión | |
| 26 x 27 cm | Serigrafía | |

Bolsa con fuelle y asas. Sellada a calor.

Colores GTM: A/B/R

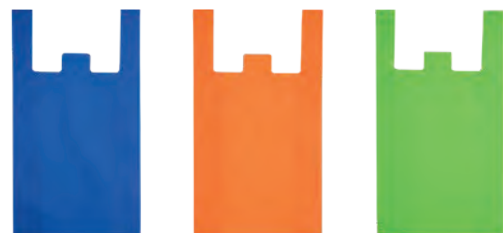

A O V



B N R Y



P



BOLSAS

SIN 179 BOLSA BOTANY

| Material | Medida | Colores |
|--------------------------|----------------------|---------|
| Non Woven / Poliéster | 32 x 40 x 10.5 cm | Azul |
| Área de impresión | Técnica de impresión | |
| 16 x 30 cm | Serigrafía | |

Bolsa con fuelle y asas.

SIN 918 BOLSA AGDE

| Material | Medida | Colores |
|-------------------|----------------------|-----------------|
| Non Woven | 34 x 60 x 16 cm | A/B/N/O/P/R/V/Y |
| Área de impresión | Técnica de impresión | |
| 21 x 30 cm | Serigrafía | |

Bolsa con fuelle. Sellada a calor.





O A R V P

SIN 147

BOLSA BAGGARA

| Material | Medida | Colores |
|-----------------------|---------------------|-------------|
| Non Woven Laminado | 24.5 x 37.5 x 10 cm | A/O/P/R/V/Y |

| Área de impresión | Técnica de impresión |
|-------------------|----------------------|
| 16 x 20 cm | Serigrafía |

Bolsa con fuelle y asas. Sellada a calor.

Colores GTM: A/O/R/V



Y



SIN 192

BOLSA CODEINE

| Material | Medida | Colores |
|----------------|-----------------|---------|
| Algodón / Yute | 50 x 36 x 16 cm | Beige |

| Área de impresión | Técnica de impresión |
|-------------------|----------------------|
| 35 x 20 cm | Bordado / Serigrafía |

Bolsa sin fuelle con asas y cierre.





N



A



R

SIN 138 BOLSZA MEZZOLA

| Material | Medida | Colores |
|-------------------|----------------------|---------|
| Yute / Algodón | 37.5 x 41 cm | A/N/R |
| Área de impresión | Técnica de impresión | |
| 20 x 18 cm | Serigrafía | |

Bolsa sin fuelle con asas.

Colores GTM: A/R



SIN 158 BOLSZA LEIRIA

| Material | Medida | Colores |
|-------------------|----------------------|---------|
| Yute / Algodón | 38 x 40 cm | Beige |
| Área de impresión | Técnica de impresión | |
| 17 x 17 cm | Serigrafía | |

Bolsa sin fuelle con asas y bolsa frontal.

Colores GTM: Beige



SIN 163 BOLSA LASH

| Material | Medida | Colores |
|-------------------|----------------------|---------|
| Canvas / Yute | 37.5 x 42 cm | Beige |
| Área de impresión | Técnica de impresión | |
| 28 x 20 cm | Bordado / Serigrafía | |

Bolsa sin fuelle con asas.



A

SIN 210 BOLSA COTTON SLIM

| Material | Medida | Colores |
|-------------------|----------------------|----------|
| Algodón | 35 x 41.5 cm | A/BE/N/O |
| Área de impresión | Técnica de impresión | |
| 26 x 30 cm | Serigrafía | |

Bolsa sin fuelle con asas.



O



N



BE

SIN 251 BOLSA GIRASOL

| Material | Medida | Colores |
|-------------------|----------------------|---------|
| Algodón | 39 x 41 cm | Beige |
| Área de impresión | Técnica de impresión | |
| 25 x 7 cm | Serigrafía | |

Bolsa de red sin fuelle y asas.





G



V

M

O



BE

A

R

SIN 137

BOLSA MASSIE

| Material | Medida | Colores |
|-------------------|----------------------|----------------|
| Algodón Reciclado | 38 x 42 cm | A/BE/G/M/O/R/V |
| Área de impresión | Técnica de impresión | |
| 38 x 42 cm | Bordado / Serigrafía | |

Bolsa sin fuelle con asas.



B

N

R



A

SIN 176

BOLSA ALTEA

| Material | Medida | Colores |
|-------------------|----------------------|---------|
| Non Woven | 49 x 40 cm | A/B/N/R |
| Área de impresión | Técnica de impresión | |
| 35 x 28 cm | Serigrafía | |

Bolsa sin fuelle con asas. Sellada a calor.



SIN 212

BOLSA ABBA

| Material | Medida | Colores |
|-------------------|----------------------|-----------|
| Non Woven | 30 x 33.7 cm | A/B/N/P/R |
| Área de impresión | Técnica de impresión | |
| 21 x 27 cm | Serigrafía | |

Bolsa sin fuelle con asas. Sellada a calor.



P



B



R



N



A

SIN 962

BOLSA PARA
SUBLIMAR TOULOUSE

| Material | Medida | Colores |
|-------------------|----------------------|---------|
| Non Woven | 38 x 39.5 cm | Blanco |
| Área de impresión | Técnica de impresión | |
| 30 x 20 cm | Sublimación | |

Bolsa para sublimar con asas sin fuelle.

Colores GTM: Blanco





SIN 224 CARRO SUPERMERCADO LADEN

| Material | Medida | Colores |
|---|----------------------|---------|
| Poliéster | 34 x 94.5 x 20 cm | Negro |
| Área de impresión | Técnica de impresión | |
| 16 x 12 cm Solapa / 16 x 16 cm Bolsa | Serigrafía | |

Bolsa para supermercado con jareta y solapa, bolsa posterior con cierre, estructura de metal, base para sostenerse, agarradera de plástico y llantas. Desmontable con velcro en la parte posterior.



SIN 265 BOLSA SARIWON

| Material | Medida | Colores |
|-----------------------|----------------------|---------|
| Non Woven / Cartón | 47 x 29 x 30 cm | Negro |
| Área de impresión | Técnica de impresión | |
| 20 x 10 cm | Serigrafía | |

Bolsa con fuelle. Incluye 2 bolsas laterales con asas y base.





P

SIN 131 BOLSA CIMBOA

| Material | Medida | Colores |
|-------------------|----------------------|-----------------|
| Non Woven | 35,5 x 45,5 cm | A/B/N/O/P/R/V/Y |
| Área de impresión | Técnica de impresión | |
| 27 x 30 cm | Serigrafía | |

Bolsa sellada a calor.

Colores GTM: A/B/N/O/R/V



N



O



V



A



R



Y



B



A

SIN 078 BOLSA MARIEL

| Material | Medida | Colores |
|-------------------|----------------------|---------|
| Non Woven | 18 x 28 cm | A/N |
| Área de impresión | Técnica de impresión | |
| 12 x 16 cm | Serigrafía | |

Bolsa portátil para basura.



N



R

SIN 164 BOLSA AKUMAL

| Material | Medida | Colores |
|-------------------|----------------------|---------|
| Non Woven | 18 x 28 cm | A/N/R/V |
| Área de impresión | Técnica de impresión | |
| 12 x 16 cm | Serigrafía | |

Bolsa portátil para basura.. Sellada a calor.



V



A



N



HIELERAS Y LONCHERAS



DESTAPADOR

SIN 991

**MOCHILA-HIELERA
PAIA**

| Material | Medida | Colores |
|-------------------|----------------------|---------|
| Poliéster | 28 x 42.5 x 16 cm | Negro |
| Área de impresión | Técnica de impresión | |
| 12 x 6 cm | Bordado / Serigrafía | |

Interior plastificado. Compartimento interior removible impermeable. Bolsa principal, bolsa frontal y 2 bolsillos laterales. Broches frontales de hebilla metálica. Incluye destapador metálico. Capacidad para 24 latas.



20 lt



SIN 271

**MOCHILA-HIELERA
IGUAZU**

| Material | Medida | Colores |
|-------------------|----------------------|---------|
| Poliéster | 28 x 36 x 17 cm | Gris |
| Área de impresión | Técnica de impresión | |
| 10 x 10 cm | Bordado / Serigrafía | |

Interior plastificado impermeable. Bolsa principal, bolsa superior y 2 bolsas laterales con cierre. Capacidad para 12 latas.

Colores GTM: Gris



7 lt





BBQ 002 ASADOR CON HIELERA CAMPING

| Material | Medida | Colores |
|-------------------|----------------------|----------------|
| Metal / Poliéster | 29 x 16.5 cm | Negro con Gris |
| Área de impresión | Técnica de impresión | |
| 12 x 12 cm | Bordado / Serigrafía | |

Asador portátil de carbón con hielera. Incluye parrilla con sujetador. Hielera sólo en la parte superior. Capacidad para 6 latas. Incluye asa y correa ajustable desprendible.

 Colores GTM: Negro con Gris

 5 lt



SIN 089 HIELERA CADENCE

| Material | Medida | Colores |
|---------------------------|----------------------|---------|
| Poliéster / Polipropileno | 40 x 26.5 x 30 cm | Negro |
| Área de impresión | Técnica de impresión | |
| 19 x 17 cm | Serigrafía | |

Hielera plegable con interior plastificado impermeable, cubierta de plástico con ventana para fácil acceso a interior, bolsas laterales de red y correa ajustable. Capacidad para 36 latas.

 45 lt



DESTAPADOR

SIN 499

HIELERA COLAPSABLE KALET

| Material | Medida | Colores |
|-------------------|----------------------|----------------|
| Poliéster / EVA | 42 x 28 x 29 cm | Gris con Negro |
| Área de impresión | Técnica de impresión | |
| 12 x 10 cm | Serigrafía | |

Hielera plegable con interior plastificado impermeable. Base y tapa rígida de EVA, con moldura en la parte superior con función de porta latas. Correa ajustable removible y asas laterales. Bolsillo frontal. Bolsa de malla interior. Incluye destapador metálico. Capacidad para 48 latas.



toSSH  45 lt



SIN 497

HIELERA BOLSA BERNADETTE

| Material | Medida | Colores |
|-------------------|----------------------|---------|
| Poliéster / EVA | 38 x 36 x 18 cm | Azul |
| Área de impresión | Técnica de impresión | |
| 12 x 10 cm | Serigrafía | |

Base rígida de EVA. Interior plastificado impermeable. Bolsa principal con cierre, bolsa lateral y frontal, bolsa lateral de red. Capacidad para 20 latas.



toSSH  15 lt



SIN 303

HIELERA CON BOCINA OTTON

| Material | Medida | Colores |
|-------------------------------------|----------------------|---------|
| Poliéster | 35 x 31 x 21 cm | Gris |
| Área de impresión | Técnica de impresión | |
| 12 x 11 cm Tapa / 12 x 5 cm Hielera | Serigrafía | |

Hielera con bocina bluetooth desprendible con batería recargable de 2 horas de reproducción de música aproximadamente. Interior plastificado impermeable. Cubierta con ventana para fácil acceso al interior. Incluye bolsa frontal para bocina, 2 bolsas laterales de red, asas y correa ajustable. Capacidad para 24 latas.

toSSH®   20 lt



SIN 063

HIELERA TROLLEY OSLO

| Material | Medida | Colores |
|-------------------|----------------------|---------|
| Poliéster | 37 x 39 x 33 cm | A/R |
| Área de impresión | Técnica de impresión | |
| 19 x 14 cm | Serigrafía | |

Interior plastificado impermeable. Bolsa frontal y 2 compartimentos con cierre. Agarraderas laterales. Mecanismo trolley. Elástico ajustable en la parte superior de la tapa. Capacidad para 40 latas.

 47 lt



SIN 995 HIELERA CON SET DE PICNIC COLMAR

| Material | Medida | Colores |
|-------------------|----------------------|---------|
| Poliéster | 26 x 32 x 27 cm | Gris |
| Área de impresión | Técnica de impresión | |
| 12 x 9 cm | Serigrafía / Bordado | |

Hielera con compartimento para set de picnic con servicio para dos personas. Interior plastificado. Bolsa principal y bolsa frontal con cierre y correa ajustable. Incluye 2 cucharas, 2 tenedores, 2 cuchillos, 2 vasos de plástico, 2 platos de plástico y 2 servilletas de tela. Capacidad para 12 latas.



A

SIN 291 HIELERA LORRY

| Material | Medida | Colores |
|-------------------|----------------------|---------|
| Poliéster | 32.5 x 30 x 19 cm | A/N |
| Área de impresión | Técnica de impresión | |
| 15 x 8 cm | Serigrafía | |

Interior plastificado impermeable. Bolsa principal y bolsa superior con cierre para fácil acceso a interior, bolsa frontal, asas y correa ajustable. Capacidad en parte superior para 4 latas y en parte inferior 10 latas.

to'ssh  1.5 Lt Parte Superior / 9 Lt Parte Inferior



N



KTC 060 HIELERA MILA

| Material | Medida | Colores |
|-------------------|----------------------|---------|
| Plástico | 25 x 19 x 17 cm | Gris |
| Área de impresión | Técnica de impresión | |
| 15 x 8 cm | Serigrafía | |

Capacidad para 6 latas. Moldura en la parte superior que sirve como porta latas. Asa superior de fácil agarre.



SIN 064 HIELERA JENA

| Material | Medida | Colores |
|-------------------|----------------------|---------|
| Poliéster | 26.5 x 32 x 20 cm | A/G/R |
| Área de impresión | Técnica de impresión | |
| 10 x 10 cm | Serigrafía | |

Interior plastificado impermeable. Bolsa principal, red interna para separar, bolsa frontal con cierre, bolsa lateral de red y correa ajustable. Capacidad para 12 latas.

 Colores GTM: Gris





R

SIN 264 HIELERA PANKIE

| Material | Medida | Colores |
|-------------------|----------------------|---------|
| Poliéster | 26 x 27 x 17 cm | A/R |
| Área de impresión | Técnica de impresión | |
| 12 x 9 cm | Bordado / Serigrafía | |

Interior plastificado. Bolsa frontal y 2 bolsas laterales. Asa superior ajustable. Capacidad para 12 latas.



11 lt



A



SIN 997 HIELERA NANCY

| Material | Medida | Colores |
|-------------------|----------------------|---------|
| Poliéster | 32.5 x 23 x 16 cm | Gris |
| Área de impresión | Técnica de impresión | |
| 7 x 7 cm | Serigrafía | |

Hielera con interior plastificado impermeable. Bolsillo principal con cierre, 3 bolsillos frontales y 2 bolsillos posteriores. Asa principal ajustable. Cuenta con 2 asas de agarre extras. Capacidad para 10 latas.



5 lt





SIN 061 HIELERA KIEL

| Material | Medida | Colores |
|-------------------|----------------------|---------|
| Poliéster | 32 x 31 x 16.5 cm | Azul |
| Área de impresión | Técnica de impresión | |
| 25 x 9.5 cm | Bordado / Serigrafía | |

Interior plastificado impermeable. Bolsa principal con cierre, bolsa frontal con velcro. 2 Bolsas laterales de red y 2 asas superiores para agarre. Capacidad para 12 latas.

Colores GTM: Azul

12 lt



SIN 501 HIELERA GALO

| Material | Medida | Colores |
|-------------------|----------------------|---------|
| Poliéster | 24.5 x 28 x 16 cm | A/G/M |
| Área de impresión | Técnica de impresión | |
| 12 x 7 cm | Serigrafía / Bordado | |

Interior plastificado impermeable. Bolsa principal con cierre, 2 bolsillos frontales con cierre, bolsa frontal superior con cierre, 2 bolsas laterales de red. Incluye correa ajustable. Capacidad de 12 latas.

8 lt



SIN 186 HIELERA ESTORIL

| Material | Medida | Colores |
|-------------------|----------------------|---------|
| Poliéster | 26.5 x 24 x 16.5 cm | Gris |
| Área de impresión | Técnica de impresión | |
| 11 x 11 cm | Serigrafía | |

Interior plastificado impermeable. Bolsa principal con cierre. Bolsa lateral de red y bolsillo frontal. Incluye correa ajustable. Capacidad para 10 latas.

to^{ssh}  12 lt



SIN 232 HIELERA ORGORO

| Material | Medida | Colores |
|-------------------|----------------------|---------|
| Poliéster | 22 x 25 x 17 cm | Negro |
| Área de impresión | Técnica de impresión | |
| 8 x 3.5 cm | Bordado / Serigrafía | |

Interior plastificado impermeable. Bolsa frontal con cierre y bolsillo lateral y frontal de malla. Bolsa principal con cierre y ventana superior para fácil acceso al interior. Incluye correa ajustable. Capacidad para 6 latas.

to^{ssh}  8 lt

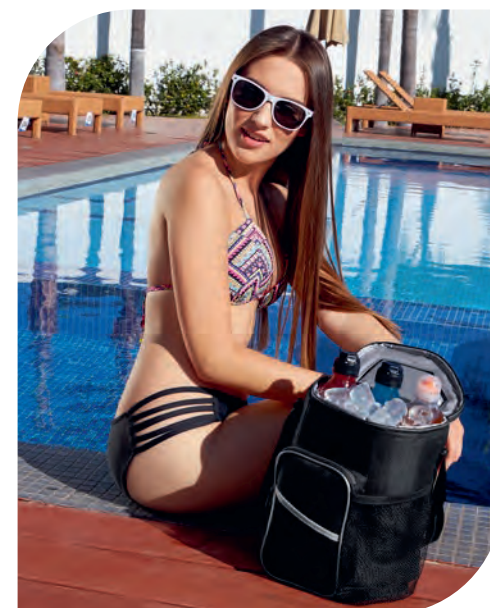



N



A



A

SIN 126 HIELERA BALTY

| Material | Medida | Colores |
|-------------------|----------------------|---------|
| Poliéster | 37 x 26 x 22 cm | A/N |
| Área de impresión | Técnica de impresión | |
| 20 x 10 cm | Serigrafía | |

Interior plastificado impermeable. Bolsa principal con cierre y bolsillo frontal. Incluye asa y correa ajustable. Capacidad para 26 latas.

 Colores GTM: Negro con Gris

to'ssh  22 lt



N



T

SIN 007 HIELERA 2 SIX

| Material | Medida | Colores |
|-------------------|----------------------|---------|
| Poliéster | 29 x 16 x 23 cm | A/N/T |
| Área de impresión | Técnica de impresión | |
| 20 x 8.5 cm | Serigrafía | |

Interior metalizado plastificado e impermeable. Bolsa principal y frontal con cierre. Bolsas laterales de red. Incluye correa ajustable. Capacidad para 12 latas.

 Colores GTM: Azul

 10 lt



A

SIN 171

HIELERA VENOSTE

| Material | Medida | Colores |
|-------------------|----------------------|---------|
| Poliéster | 20 x 24.5 cm | A/R |
| Área de impresión | Técnica de impresión | |
| 15 x 7 cm | Bordado / Serigrafía | |

Interior plastificado impermeable. Bolsa principal con cierre y bolsa frontal. Incluye correa ajustable. Capacidad para 6 latas.

Colores GTM: A/R



7 lt



R



SIN 057

HIELERA KOSTA

| Material | Medida | Colores |
|-------------------|----------------------|-------------|
| Poliéster | 19 x 14.5 x 13 cm | A/N/O/R/V/Y |
| Área de impresión | Técnica de impresión | |
| 12 x 8 cm | Serigrafía | |

Interior plastificado impermeable. Bolsa principal con cierre y bolsa frontal. Incluye correa. Capacidad para 6 latas.



4 lt



V



Y



R



A



N



O



SIN 998 HIELERA TAKABUR

| Material | Medida | Colores |
|-------------------|----------------------|---------|
| Poliéster | 20 x 25 x 19 cm | A/P/V |
| Área de impresión | Técnica de impresión | |
| 10 x 6 cm | Serigrafía / Bordado | |

Interior plastificado resistente al agua. Compartimento principal con cierre. Bolsillo frontal con cierre y malla. Dos bolsillos laterales de malla. Asa superior y asa larga ajustable. Capacidad 8 latas.

 4.5 lt



KTC 603 HIELERA BRISSAC

| Material | Medida | Colores |
|-------------------|-----------------------|---------|
| Cartón Kraft | 27.7 x 25.5 x 20.3 cm | Beige |
| Área de impresión | Técnica de impresión | |
| 20 x 20 cm | Serigrafía | |

Hielera de cartón con recubrimiento impermeable. Liviana, reutilizable y fácil de armar. Interior plastificado con bolsa biodegradable. Soporta un peso de hasta 10 Kg. Capacidad de 24 latas, 12 botellas de vidrio o 6 caguamas.





B

SIN 508 HIELERA DOVIA

| Material | Medida | Colores |
|------------------------------|----------------------|---------|
| Laminado de Poliéster y Lona | 35 x 38 x 20 cm | B/N |
| Área de impresión | Técnica de impresión | |
| 11 x 11 cm | Serigrafía | |

Interior y exterior plastificado impermeable. Bolsa principal con cierre, bolsillo frontal. Incluye asa de mano con velcro y correa larga ajustable con soporte acojinado. Capacidad para 36 latas.



N



27 lt

KTC 601 SET DE LONCHERA ECO THUN

| Material | Medida | Colores |
|---|--|---------|
| Fibra de Agave y Plástico Lonchera, Contenedor y Cubiertos / Algodón Bolsa | 32 x 39 x 13 cm Bolsa / 19 x 6.5 x 11.5 cm Lonchera / 9 x 10.5 cm Contenedor / 16 x 6.3 x 2 cm Cubiertos | Beige |
| Área de impresión | Técnica de impresión | |
| 20 x 20 cm Bolsa / 6 x 7 cm Lonchera / 5 x 5 cm Contenedor / 8 x 2 cm Cubiertos | Serigrafía en Lonchera, Contenedor y Cubiertos / Bordado y Serigrafía en Bolsa | |

Set de lonchera que incluye contenedor de alimentos con tapa a presión anti derrame y elástico para cerrar, válvula de silicón, separador interno removible; contenedor de líquidos o alimentos con tapa de 4 pestañas anti derrame, estuche porta cubiertos con 1 tenedor y 1 cuchara. Incluye bolsa con cierre de jareta.





KTC 201 SET DE LONCHERA POU

| Material | Medida | Colores |
|-------------------------------------|---|---------|
| Acero Inoxidable / Bambú | Lonchera 16.2 x 6 x 11.5 cm / Termo 7.1 x 22 cm / Caja 26 x 25.5 x 7.5 cm | Plata |
| Área de impresión | Técnica de impresión | |
| 9 x 6 cm Lonchera / 6 x 10 cm Termo | Láser / Serigrafía | |

Set de lonchera metálica. Incluye contenedor de alimentos con tapa a presión y elástico para cerrar, 1 tenedor y 1 cuchillo. Termo con doble pared metálica, sellado al vacío, tapa con cierre de rosca y asa de metal. Producto no apto para microondas, ni lavavajillas.

 500 ml Termo / 800 ml Lonchera



SIN 498 LONCHERA DOBLE CAMILLE

| Material | Medida | Colores |
|-------------------|----------------------|---------|
| Poliéster | 38 x 34 x 21 cm | Azul |
| Área de impresión | Técnica de impresión | |
| 12 x 12 cm | Serigrafía | |

Doble compartimento con cierre. Cierre intermedio que permite separar en dos piezas y usarlas de forma individual. Interior plastificado. Bolsillo frontal con cierre. Malla frontal y lateral. Correa ajustable. Identificador en la parte trasera.

tossh



SIN 515 **LONCHERA BANGALORE**

| Material | Medida | Colores |
|-------------------|----------------------|---------|
| Poliéster | 23,5 x 30 x 19 cm | Gris |
| Área de impresión | Técnica de impresión | |
| 13 x 9 cm | Serigrafía | |

Interior metalizado plastificado. Bolsa principal y frontal con cierre. Asas y correa ajustable.

toSSH



SIN 496 **LONCHERA PORTA BOTELLAS SURPRISE**

| Material | Medida | Colores |
|-------------------|----------------------|---------|
| Poliéster | 26 x 26,5 x 14,5 cm | Negro |
| Área de impresión | Técnica de impresión | |
| 15 x 10 cm | Serigrafía | |

Interior plastificado. Bolsa principal con velcro. División interna removible para 6 botellas. Bolsillo lateral. Incluye destapador metálico y correa ajustable.





SIN 283 **LONCHERA ALTIMA**

| Material | Medida | Colores |
|-------------------|----------------------|---------|
| Poliéster | 38 x 29 x 22 cm | Gris |
| Área de impresión | Técnica de impresión | |
| 25 x 10 cm | Serigrafía | |

Interior plastificado. Bolsa principal y bolsas frontales con cierre. Asas con agarre de velcro y correa ajustable.



SIN 267 **LONCHERA HIKER**

| Material | Medida | Colores |
|-------------------|----------------------|---------|
| Poliéster | 29 x 39 x 20.5 cm | Negro |
| Área de impresión | Técnica de impresión | |
| 18 x 18 cm | Serigrafía | |

Interior plastificado. Doble compartimento con cierre, asa de agarre superior y correa ajustable.





A

SIN 236 LONCHERA PRAIA

| Material | Medida | Colores |
|-------------------|----------------------|---------|
| Poliéster | 26 x 23 x 19 cm | A/R |
| Área de impresión | Técnica de impresión | |
| 15 x 6 cm | Bordado / Serigrafía | |

Interior plastificado. Bolsa principal y frontal con cierre. Bolsa lateral de red, asa de agarre superior y correa ajustable.

Colores GTM: A/R



R



G

SIN 225 LONCHERA TIMOR

| Material | Medida | Colores |
|-------------------|----------------------|---------|
| Poliéster | 28.5 x 25 x 17.5 cm | A/N |
| Área de impresión | Técnica de impresión | |
| 16 x 8 cm | Bordado / Serigrafía | |

Interior metalizado. Bolsa principal y frontal con cierre. Bolsa lateral de malla y correa ajustable.

Colores GTM: Negro



A





A

KTC 023 LONCHERA LUCERNA

| Material | Medida | Colores |
|----------------------|--|---------|
| Poliéster / Plástico | 24 x 17 cm Lonchera Plástico / 25 x 23 x 11 cm Lonchera Poliéster | A/R |

| Área de impresión | Técnica de impresión |
|---|----------------------|
| 15 x 8 cm Lonchera Plástico / 16 x 16 cm Lonchera Poliéster | Serigrafía |

Set de lonchera y contenedor de plástico. Lonchera con interior plastificado, bolsa principal con cierre, bolsa de red en el interior de la tapa y correa ajustable. Contenedor de plástico con compartimento para tenedor y cuchillo.



R



SIN 122 LONCHERA OPOL

| Material | Medida | Colores |
|-------------------|----------------------|---------|
| Poliéster | 22 x 25 x 15 cm | Negro |
| Área de impresión | Técnica de impresión | |
| 8 x 11 cm | Serigrafía | |

Interior plastificado. Cuenta con compartimentos superior e inferior con cierre. Incluye bolsas laterales de red, asa con broche y correa ajustable.

Colores GTM: Negro

tossh





G

R

SIN 255 LONCHERA JOKUL

| Material | Medida | Colores |
|-------------------|----------------------|---------|
| Poliéster | 23 x 15 x 15 cm | A/G/R |
| Área de impresión | Técnica de impresión | |
| 11 x 7 cm | Serigrafía | |

Lonchera con interior plastificado, bolsa principal con cierre y asa de agarre superior.

Colores GTM: A/G/R

to'ssh



A



G

A

SIN 263 LONCHERA BALK

| Material | Medida | Colores |
|-------------------|----------------------|---------|
| Poliéster | 24 x 30 x 14.5 cm | A/G/R |
| Área de impresión | Técnica de impresión | |
| 10 x 5 cm | Serigrafía | |

Interior plastificado. Compartimento superior e inferior con cierre y bolsillo frontal. Cuenta con 2 asas de agarre superior.



R





R



A

G

SIN 262 LONCHERA RAIN

| Material | Medida | Colores |
|-------------------|----------------------|---------|
| Poliéster | 24 x 23.5 x 17 cm | A/G/R |
| Área de impresión | Técnica de impresión | |
| 14 x 8 cm | Serigrafía | |

Interior plastificado. Bolsa frontal, bolsa principal con cierre, bolsa lateral de red y correa ajustable.

to'ssh



SIN 495 LONCHERA FLEUR

| Material | Medida | Colores |
|-------------------|----------------------|---------|
| Poliéster | 23.5 x 27 x 16.5 cm | Gris |
| Área de impresión | Técnica de impresión | |
| 10 x 8 cm | Serigrafía | |

Interior plastificado. Doble compartimento con cierre. Bolsillo frontal. Agarradera con broche de plástico.





SIN 123 LONCHERA PRESTON

| Material | Medida | Colores |
|-------------------|----------------------|-----------|
| Poliéster | 28 x 19 x 15.5 cm | A/N/O/R/V |
| Área de impresión | Técnica de impresión | |
| 15 x 9 cm | Serigrafía | |

Interior plastificado. Bolsa principal con cierre. Asa de agarre superior y correa ajustable.

Colores GTM: A/N/O/R/V

tossh



R



HIELERAS Y LONCHERAS



SIN 993 LONCHERA PROVIDENCE

| Material | Medida | Colores |
|-------------------|----------------------|---------|
| Poliéster | 28 x 22.5 x 12 cm | A/G/P |
| Área de impresión | Técnica de impresión | |
| 10 x 8 cm | Serigrafía | |

Bolsa principal con cierre, compartimento frontal con cierre y 2 asas de agarre superior.



P





SIN 268 LONGCHERA TRUCKS

| Material | Medida | Colores |
|-------------------|----------------------|---------|
| Poliéster | 27 x 16 x 15 cm | Gris |
| Área de impresión | Técnica de impresión | |
| 20 x 10 cm | Serigrafía | |

Interior plastificado. Bolsa principal con cierre y agarradera con broche de plástico.



SIN 245 LONGCHERA LEDU

| Material | Medida | Colores |
|-------------------|----------------------|-----------|
| Poliéster | 24 x 24 x 17 cm | A/N/O/R/V |
| Área de impresión | Técnica de impresión | |
| 11 x 7 cm | Serigrafía | |

Interior plastificado. Doble compartimento con cierre. Bolsa lateral de red y asa de agarre superior.

Colores GTM: A/N/R



N

R

SIN 239

LONGHERA MARE

| Material | Medida | Colores |
|-------------------|----------------------|---------|
| Poliéster | 25,3 x 30 x 20 cm | A/N/R |
| Área de impresión | Técnica de impresión | |
| 8 x 8 cm | Serigrafía | |

Interior metalizado. Bolsa principal con cierre y 2 asas de agarre superior.



A



SIN 155

LONGHERA LITUANIA

| Material | Medida | Colores |
|-------------------|----------------------|---------|
| Poliéster | 34 x 36 x 10 cm | Negro |
| Área de impresión | Técnica de impresión | |
| 8 x 9 cm | Serigrafía | |

Bolsa principal de red. Compartimento inferior con interior metalizado con cierre. Bolsillo frontal.





O



R



A



P



G



N



V

SIN 511 LONCHERA ESTEFA

| Material | Medida | Colores |
|-------------------|----------------------|---------------|
| Poliéster | 21.5 x 25 x 12 cm | A/G/N/O/P/R/V |
| Área de impresión | Técnica de impresión | |
| 13 x 10 cm | Serigrafía / Bordado | |

Interior metalizado. Compartimento principal con cerrado de velcro y asa con agarre superior.

Colores GTM: A/N/R



O



N



R



A

SIN 124 LONCHERA JESEL

| Material | Medida | Colores |
|-------------------|----------------------|---------|
| Poliéster | 20 x 17 cm | A/N/O/R |
| Área de impresión | Técnica de impresión | |
| 14 x 9 cm | Serigrafía | |

Interior metalizado. Bolsa principal con cierre y bolsa frontal. Correa para hombro.

Colores GTM: A/R



R

SIN 066 LONCHERA EVENKI

| Material | Medida | Colores |
|-------------------|----------------------|---------|
| Poliéster | 27 x 20 x 19 cm | A/N/R |
| Área de impresión | Técnica de impresión | |
| 20 x 14 cm | Serigrafía | |

Interior metalizado. Bolsa principal con cierre y asa de agarre superior. Abre completamente para facilitar impresión.



A



N



V

SIN 129 LONCHERA LILLE

| Material | Medida | Colores |
|-------------------|----------------------|---------|
| Poliéster | 14.5 x 34.5 x 13 cm | R/V |
| Área de impresión | Técnica de impresión | |
| 10 x 15 cm | Serigrafía | |

Interior metalizado. Bolsa principal con cierre y bolsa frontal. Asas con velcro.

Colores GTM: N/V



R





SIN 105 LONCHERA PULA

| Material | Medida | Colores |
|-------------------|----------------------|---------|
| Algodón | 27 x 30 x 17.5 cm | Beige |
| Área de impresión | Técnica de impresión | |
| 16 x 16 cm | Serigrafía | |

Interior metalizado con 2 asas de agarre superior.



Y



R



G



A



P



SIN 999 LONCHERA MELO

| Material | Medida | Colores |
|-------------------|----------------------|-----------|
| Poliéster | 22 x 26.5 x 13 cm | A/G/P/R/Y |
| Área de impresión | Técnica de impresión | |
| 15 x 10 cm | Serigrafía | |

Interior metalizado. Bolsa principal con broche, solapa enrollable, asa superior.



BE

KTC 602 LONCHERA ECO PIANA

| Material | Medida | Colores |
|---------------------------|----------------------|---------|
| Plástico / Fibra de Agave | 22 x 5.5 cm | BE/P/V |
| Área de impresión | Técnica de impresión | |
| 5 x 2 cm | Serigrafía | |

Lonchera y cubiertos con material antimicrobiano eco-friendly. Incluye portacubiertos con cuchara, tenedor y cuchillo. 3 Compartimentos en el interior. Por el tipo de material, el color puede variar.



V

P



KTC 600 LONCHERA SANDWICH ECO XCALA

| Material | Medida | Colores |
|---------------------------|----------------------|---------|
| Plástico / Fibra de Agave | 15.5 x 14 x 6 cm | Beige |
| Área de impresión | Técnica de impresión | |
| 7 x 7 cm | Serigrafía | |

Lonchera ecológica de un compartimento con pestaña en la tapa para un mejor cerrado. Por el tipo de material, el color puede variar.



A

KTC 008 LONCHERA BENTO

| Material | Medida | Colores |
|-------------------|----------------------|-----------|
| Plástico | 22 x 5.5 cm | A/B/O/R/V |
| Área de impresión | Técnica de impresión | |
| 5 x 2 cm | Serigrafía | |

Lonchera con 3 compartimentos en el interior. Incluye porta cubiertos con cuchara, tenedor y cuchillo. Tapadera con pestañas para un mejor cerrado.

Colores GTM: Rojo



O



B



V



R



A

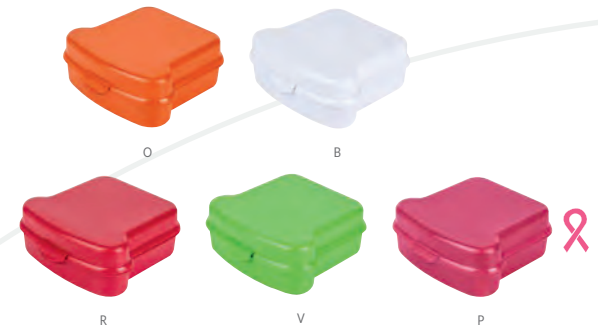

KTC 032 LONCHERA SELK

| Material | Medida | Colores |
|-------------------|----------------------|-------------|
| Plástico | 15.5 x 14 x 6 cm | A/B/O/P/R/V |
| Área de impresión | Técnica de impresión | |
| 7 x 7 cm | Serigrafía | |

Lonchera de un compartimento con pestaña en la tapadera para un mejor cerrado.

Colores GTM: A/B/R



R



SIN 156 LONCHERA ZIAR

| Material | Medida | Colores |
|-------------------|----------------------|-----------|
| Non Woven | 20 x 12.5 x 14 cm | A/N/O/R/V |
| Área de impresión | Técnica de impresión | |
| 11 x 5 cm | Serigrafía | |

Lonchera con interior metalizado. Bolsa principal con cierre y correa para hombro.

Colores GTM: A/N/O/R



N



A



R

SIN 153 LONCHERA ATLANTA

| Material | Medida | Colores |
|-------------------|----------------------|---------|
| Non Woven | 18 x 29 x 9 cm | A/N/R |
| Área de impresión | Técnica de impresión | |
| 10 x 10 cm | Serigrafía | |

Lonchera con interior metalizado. Bolsa principal con velcro, solapa y asa superior de agarre.



KTC 015 PORTAVIANDAS SENYA

| Material | Medida | Colores |
|-----------------------------|--------------------------|---------|
| Plástico / Acero Inoxidable | 17 x 14.5 cm | Blanco |
| Área de impresión | Técnica de impresión | |
| 6 x 3 cm | Serigrafía / Tampografía | |

Incluye dos recipientes para alimentos. Compartimento superior para líquidos e inferior para sólidos. Con agarradera doble, válvula de silicón y broches sujetadores.





MOCHILAS Y PORTAFOLIOS



SIN 206 MOCHILA SEILET

| Material | Medida | Colores |
|-------------------|----------------------|---------|
| Poliéster | 31 x 45 x 12 cm | Gris |
| Área de impresión | Técnica de impresión | |
| 15 x 12 cm | Serigrafía | |

2 Bolsas principales con compartimento interno para laptop de 15" y tablet, 2 bolsas frontales con cierre, 2 bolsas laterales y 1 bolsa trasera con cierre. Tirante con compartimento con salida USB (se requiere conectar a una batería auxiliar) para cargar smartphone y dispositivo bluetooth de reproducción de audio y llamada. Salida USB y de audio de 3.5 mm. (Batería auxiliar no incluida.) Aditamento especial trasero para poner en trolley. Tirantes y espalda acojinados.



SIN 408 MOCHILA-PORTAFOLIO SULLIVAN

| Material | Medida | Colores |
|-------------------|----------------------|---------|
| Poliéster | 30 x 43 x 13 cm | Gris |
| Área de impresión | Técnica de impresión | |
| 4 x 5 cm | Serigrafía | |

Mochila-portafolio con salida USB (se requiere conectar a batería portátil) para cargar smartphone. Compartimento interno para laptop de 16" y tablet. Compartimento intermedio con cintas elásticas con broche, organizador de documentos, bolsa con cierre y asa para cargar como portafolio. Bolsa frontal con cierre y banda con velcro para seguridad de cerrado, bolsa lateral de red, tirantes acojinados y con bolsa oculta para tarjetas, compartimento para esconder tirantes y aditamento especial trasero para poner en trolley.





SIN 404 MOCHILA ATENA

| Material | Medida | Colores |
|-------------------|--------------------------------------|---------|
| Poliéster / PVC | 31 x 45 x 17 cm | Negro |
| Área de Impresión | Técnica de Impresión | |
| 4 x 1.5 cm | Láser en Placa Metálica / Serigrafía | |

Mochila con salida USB (se requiere conectar a batería portátil) para cargar smartphone. Compartimento interno para laptop de 14". Compartimento principal con dos bolsas de red. Bolsa interna con cierre. Bolsa frontal con organizador de documentos. 2 Bolsas laterales con elástico. Bolsa trasera con cierre oculto. Aditamento especial para poner en trolley. Respaldo y tirantes acojinados. Incluye placa metálica para grabado.

Colores GTM: Negro



SIN 415 MOCHILA SISAK

| Material | Medida | Colores |
|-------------------|----------------------|---------|
| Poliéster | 29 x 42 x 11.5 cm | G/N |
| Área de Impresión | Técnica de Impresión | |
| 16 x 16 cm | Bordado / Serigrafía | |

Mochila con salida USB (se requiere conectar a batería portátil) para cargar smartphone. Bolsa principal con organizador y compartimento interno para laptop de 14" y tablet. 2 Bolsas frontales con cierre, una con cierre interno para fácil bordado. Aditamento especial trasero para poner en trolley. Tirantes acojinados.





SIN 401 MOCHILA BABEL

| Material | Medida | Colores |
|-------------------|----------------------|---------|
| Poliéster / PVC | 28 x 45 x 11 cm | Negro |
| Área de impresión | Técnica de impresión | |
| 4 x 1.5 cm | Serigrafía | |

Mochila con salida USB (se requiere conectar a batería portátil) para cargar smartphone. Compartimento interno para laptop de 16" y tablet, organizador de documentos, bolsa frontal inclinada con cierre y bolsa con cierre con tira reflejante, 2 bolsas laterales de red, aditamento especial trasero para poner en trolley, respaldo y tirantes acojinados. Incluye placa metálica removible para grabado láser.



SIN 455 MOCHILA SLAVOVSKY

| Material | Medida | Colores |
|-------------------|-------------------------|---------|
| Poliéster | 28 x 43.5 x 14.5 cm | A/G |
| Área de impresión | Técnica de impresión | |
| 3.7 x 1.8 cm | Láser en Placa Metálica | |

Mochila con salida USB (se requiere conectar a batería portátil) para cargar smartphone. Bolsa principal con espacio para laptop de 17" y tablet. Bolsa frontal con organizador y 2 bolsas frontales con cierre. 2 Bolsas laterales de red con broches ajustables de plástico. Salida para audífonos. Aditamento especial trasero para poner en trolley. Placa metálica removible para fácil grabado. Respaldo y tirantes acojinados.

Colores GTM: A/G



G



A





OX



G



SIN 345 MOCHILA CARTAYA

| Material | Medida | Colores |
|-------------------|----------------------|---------|
| Poliéster | 28 x 41 x 9.5 cm | G/OX |
| Área de impresión | Técnica de impresión | |
| 15 x 12 cm | Serigrafía | |

Mochila con salida USB (se requiere conectar a batería portátil) para cargar smartphone. Bolsa principal con cierre interno y compartimento para laptop de 15" y tablet. 2 Bolsas frontales con cierre, 2 bolsas laterales y tirantes acojinados. Asa de agarre superior acolchada

 Colores GTM: Gris Oxford

to'ssh



SIN 195 MOCHILA KONGUR

| Material | Medida | Colores |
|-------------------|----------------------|---------|
| Poliéster | 31 x 42 x 9 cm | Negro |
| Área de impresión | Técnica de impresión | |
| 14 x 14 cm | Bordado / Serigrafía | |

Mochila antirrobo. Bolsa principal con cierre oculto. Incluye compartimento para laptop de 14" y tablet. Dos bolsas internas. Línea reflejante al frente. Tirantes y parte trasera acolchonados. Asa superior de agarre

 Colores GTM: Negro



SIN 177

MOCHILA-PORTAFOLIO REUS

| Material | Medida | Colores |
|-------------------|----------------------|---------|
| Poliéster | 30.5 x 37 x 8 cm | Café |
| Área de impresión | Técnica de impresión | |
| 16 x 18 cm | Bordado / Serigrafía | |

Mochila-portafolio. Bolsa principal con compartimento para laptop de 14". Bolsa con organizador de documentos. Bolsa frontal con cierre, respaldo y tirantes acojinados. Correa ajustable y asa superior acolchada.

tossh



SIN 115

MOCHILA-PORTAFOLIO DARO

| Material | Medida | Colores |
|-------------------|----------------------|---------|
| Poliéster | 27.5 x 39.5 x 10 cm | Café |
| Área de impresión | Técnica de impresión | |
| 18 x 22 cm | Bordado / Serigrafía | |

Mochila-portafolio. Bolsa principal y frontal. Espacio para laptop de 14" y tablet. Bolsa interna con organizador. Bolsa interna con cierre y red. Bolsa trasera con cierre. Compartimento trasero para sujetar las tirantes acojinados. Asa superior y asa lateral.

tossh





SIN 069

MOCHILA-PORTAFOLIO KRONBERG

| Material | Medida | Colores |
|-------------------|----------------------|---------|
| Poliéster | 32 x 40 x 8 cm | Negro |
| Área de impresión | Técnica de impresión | |
| 16 x 7 cm | Bordado / Serigrafía | |

Mochila-portafolio. 2 Bolsas frontales, una con cierre en forro para facilitar bordado. Bolsa principal con espacio para laptop de 15" y organizador removible para cables, tablet, smartphone y tarjetas. Parte trasera con cierre para esconder tirantes removibles. Incluye asas y correa ajustable para hombro.

to'ssh



SIN 076

MOCHILA TROLLEY KRONBERG

| Material | Medida | Colores |
|-------------------|----------------------|---------|
| Poliéster | 36 x 47 x 17 cm | Negro |
| Área de impresión | Técnica de impresión | |
| 10 x 4 cm | Serigrafía | |

2 Bolsas frontales. Porta llaves frontal. Bolsa principal con espacio para laptop de 14". Parte trasera con cierre para esconder tirantes removibles. Funcionamiento trolley.

to'ssh



SIN 143

Mochila Trolley Polux

| Material | Medida | Colores |
|-------------------|----------------------|---------|
| Poliéster | 33 x 50 x 20 cm | Negro |
| Área de impresión | Técnica de impresión | |
| 13 x 12 cm | Serigrafía | |

Bolsa principal con espacio para laptop de 14". Bolsa frontal con cierre y compartimento interno. Aditamento especial para audífonos. Compartimento para resguardo de tirantes. 2 Bolsas laterales de red. Funcionamiento trolley.

Colores GTM: Negro

tossh



SIN 116

Mochila Masai

| Material | Medida | Colores |
|-------------------|----------------------|---------|
| Poliéster | 29 x 45 x 14 cm | A/R |
| Área de impresión | Técnica de impresión | |
| 16 x 17 cm | Bordado / Serigrafía | |

Bolsa principal. Espacio para laptop de 14" y tablet. Bolsa frontal con organizador, bolsa con cierre y red. Compartimento oculto en la parte posterior, tirantes acojinados y 3 asas de agarre superior.

Colores GTM: A/R

tossh



R



A





FUNDA IMPERMEABLE



SIN 902

MOCHILA METROPOLITAN

| Material | Medida | Colores |
|-------------------|----------------------|---------|
| Poliéster | 34 x 49 x 17 cm | Negro |
| Área de impresión | Técnica de impresión | |
| 12 x 14 cm | Serigrafía | |

Bolsa principal con cierre y espacio para laptop de 15". Bolsa central para tablet. Bolsa frontal con compartimentos para celular, bolígrafos y documentos. Bolsas laterales con cierre. Respaldo con cierre y porta celular interno. Respaldo y tirantes acojinados. Compartimento inferior con funda impermeable para la mochila. Incluye porta llaves.

 Colores GTM: Negro



SIN 221

MOCHILA STOMBAR

| Material | Medida | Colores |
|-------------------|----------------------|---------|
| Poliéster | 29 x 40 x 11.5 cm | Negro |
| Área de impresión | Técnica de impresión | |
| 10 x 10 cm | Serigrafía | |

Bolsa principal con espacio para laptop de 14" y tablet. Compartimento con organizador. Bolsa frontal con cierre. 2 Bolsas laterales. Aditamento especial trasero para poner en trolley. Compartimento con cierre oculto en la parte posterior. Respaldo y tirantes acojinados.





SIN 504 MOCHILA CADERNO

| Material | Medida | Colores |
|---------------------|----------------------|---------|
| Curpiel / Poliéster | 29.5 x 41 x 10.5 cm | Negro |
| Área de impresión | Técnica de impresión | |
| 3 x 1.5 cm | Serigrafía / Láser | |

Bolsa principal con cerrado de broches magnéticos y gancho con correa ajustable. Compartimento interior acolchado para laptop de 14". Cierre invisible para acceder o remover fácilmente placa metálica. Tirantes ajustables. Incluye placa metálica para grabado láser.

tossh





SIN 084 MOCHILA YANGZY

| Material | Medida | Colores |
|---------------------------------------|--------------------------------|---------|
| Poliéster / Poliuretano | 35 x 43 x 7 cm | Negro |
| Área de impresión | Técnica de impresión | |
| 4,5 x 4 cm Resina / 12 x 13 cm Frente | Goteado en Resina / Serigrafía | |

Bolsa principal con cierre, espacio para laptop de 13" y tablet. Cuenta con 3 compartimentos internos, porta plumas de red interna. Placa metálica para grabado láser, tirantes ajustables y asa de agarre superior.



G



A



SIN 189 MOCHILA IPORA

| Material | Medida | Colores |
|-------------------|----------------------|---------|
| Poliéster | 31 x 45 x 9.5 cm | A/G |
| Área de impresión | Técnica de impresión | |
| 15 x 10 cm | Bordado / Serigrafía | |

Bolsa principal y frontal con cierre. Compartimento interno para laptop de 15.6". Aditamento especial trasero para poner en trolley. Tirantes y respaldo acolchonados. Cuenta con asa de agarre superior acolchada.

Colores GTM: Gris





N

A



RJ

GJ

AJ

SIN 010 MOCHILA VICTORY

| Material | Medida | Colores |
|-------------------|----------------------|----------------|
| Poliéster | 32 x 46 x 13.5 cm | A/AJ/GJ/N/R/RJ |
| Área de impresión | Técnica de impresión | |
| 9 x 6 cm | Bordado / Serigrafía | |

Bolsa principal con cierre, bolsa frontal con cierre, organizador de documentos y gancho para llaves, aditamento especial para audífonos, bolsas laterales de red, tirantes acolchados y ajustables. Espalda acolchinada. Cuenta con asa de agarre superior acojinada.

Colores GTM: A/R

tossh



R



SIN 513 MOCHILA REMOS

| Material | Medida | Colores |
|---|----------------------|---------|
| Poliéster / Curpiel | 30 x 44 x 18 cm | Gris |
| Área de impresión | Técnica de impresión | |
| 7 x 1.5 cm Parche / 10 x 10 cm Bolsa Frontal | Serigrafía / Bordado | |

Bolsa principal con cierre y compartimento para tablet y laptop de 16". Bolsa frontal con divisiones para una mejor organización. Bolsillo frontal vertical con cierre y bolsillo con bies de curpiel. Incluye asa superior acojinada y banda trasera especial para sujetar en trolley.

tossh





G



A



P



SIN 228 MOCHILA FLAP

| Material | Medida | Colores |
|------------------------------|----------------------|---------|
| Polipropileno / Poliéster | 38 x 49 x 12 cm | A/G/P |
| Área de impresión | Técnica de impresión | |
| 15 x 10 cm | Serigrafía | |

Bolsa principal con solapa y broche. Bolsa lateral con cierre para fácil acceso a compartimento principal. Interior con compartimento para laptop de 17", 2 bolsillos organizadores con elástico y un porta llaves de tela con gancho. Incluye bolsa frontal con cierre oculto, espalda acojinada y aditamento especial trasero para poner en trolley.

to^{ss}h



A



R



N



SIN 505 MOCHILA PUKI

| Material | Medida | Colores |
|-------------------|----------------------|---------|
| Poliéster / Vinil | 28.5 x 42 x 14 cm | A/N/R |
| Área de impresión | Técnica de impresión | |
| 15 x 8 cm | Serigrafía / Bordado | |

Bolsa principal y bolsa frontal con cierre. Bolsillos laterales. Incluye compartimento para laptop de 15.6".



SIN 418

MOCHILA TROLLEY CHENNAI

| Material | Medida | Colores |
|-------------------|----------------------|---------|
| Poliéster | 30 x 44 x 13.5 cm | Gris |
| Área de impresión | Técnica de impresión | |
| 11 x 14 cm | Serigrafía | |

Bolsa principal con espacio para laptop de 15". 2 Bolsas frontales con cierre. Parte trasera para resguardo de tirantes y lona para cubrir llantas. Cuenta con funcionamiento trolley, bolsillos laterales de red, asa de agarre superior y tirantes ajustables.



SIN 355

MOCHILA DENVER

| Material | Medida | Colores |
|-------------------|----------------------|---------|
| Poliéster | 32 x 49 x 12 cm | Gris |
| Área de impresión | Técnica de impresión | |
| 20 x 18 cm | Bordado / Serigrafía | |

Bolsa principal con cierre. Compartimento para laptop de 15" y tablet. Doble bolsa frontal con cierre. 2 Bolsas laterales de red. Respaldo y tirantes acojinados y ajustables.





SIN 403 MOCHILA CAMERON

| Material | Medida | Colores |
|-------------------|----------------------|---------|
| Poliéster | 29 x 47 x 14 cm | Negro |
| Área de impresión | Técnica de impresión | |
| 19 x 17 cm | Bordado / Serigrafía | |

Bolsa principal con cierre. Compartimento para laptop de 16". Bolsa frontal con cierre. 2 bolsas laterales de red. Tirantes acojinados y ajustables. Incluye asa de agarre superior.



G

SIN 971 MOCHILA SKADI

| Material | Medida | Colores |
|-------------------|----------------------|---------|
| Poliéster | 31 x 42 x 8.5 cm | A/G/O/R |
| Área de impresión | Técnica de impresión | |
| 9 x 9 cm | Serigrafía | |

Bolsa principal y frontal con cierre. Compartimento para laptop de 15". 2 Bolsas laterales. Solapa frontal con broches de imán estilo hebilla. Cuenta con asa de agarre superior.

Colores GTM: A/R



O

A

R



SIN 348 MOCHILA KIBAN

| Material | Medida | Colores |
|-------------------|----------------------|---------|
| Poliéster | 29 x 45 x 11 cm | Gris |
| Área de impresión | Técnica de impresión | |
| 17 x 12 cm | Bordado / Serigrafía | |

Bolsa principal y frontal con cierre. Bolsas laterales de elástico con jareta. Tirantes ajustables con tira reflejante. Incluye asa de agarre superior.



REFLEJANTE





SIN 159

MOCHILA CAMBRIDGE

| Material | Medida | Colores |
|-------------------|----------------------|---------|
| Poliéster | 35 x 43 x 13 cm | A/N/R |
| Área de impresión | Técnica de impresión | |
| 10 x 13 cm | Bordado / Serigrafía | |

Bolsa frontal con compartimento para 3 bolígrafos, celular y documentos. Espacio para laptop de 14". Tirantes ajustables y acojinados. Cuenta con asa superior.



A



R



N



SIN 096

MOCHILA WALLY

| Material | Medida | Colores |
|-------------------|----------------------|---------|
| Poliéster | 30 x 43 x 11 cm | A/G/R |
| Área de impresión | Técnica de impresión | |
| 20 x 16 cm | Bordado / Serigrafía | |

Bolsa principal con cierre y bolsa lateral de red. Bolsillo frontal. Compartimento para laptop de 16". Tirantes ajustables y asa de agarre superior.

Colores GTM: A/G



G



A



R





R

A



O

V



Y

SIN 149 MOCHILA NEVERI

| Material | Medida | Colores |
|-------------------|----------------------|-----------|
| Poliéster | 31 x 40 x 15 cm | A/O/R/V/Y |
| Área de impresión | Técnica de impresión | |
| 10 x 17 cm | Bordado / Serigrafía | |

Bolsa principal con cierre y organizador con 4 compartimentos. Doble bolsillo frontal con cierre. Asa de agarre superior y tirantes traseros ajustables.



SIN 205 MOCHILA TROGIR

| Material | Medida | Colores |
|-------------------|----------------------|---------|
| Poliéster | 23 x 41 x 10.5 cm | Gris |
| Área de impresión | Técnica de impresión | |
| 14 x 14 cm | Bordado / Serigrafía | |

Bolsa principal con bolsa interna. Bolsa lateral con cierre. Correa ajustable con broche de plástico y jareta. Tirantes traseros ajustables y asa superior de agarre.



SIN 074

MOCHILA CITARUM

| Material | Medida | Colores |
|-------------------|----------------------|---------|
| Poliéster | 29 x 37 x 15 cm | A/R |
| Área de impresión | Técnica de impresión | |
| 10 x 14 cm | Bordado / Serigrafía | |

Bolsa principal con cierre y compartimento para laptop de 15". Bolsillos laterales de red y broches de plástico laterales. Tirantes ajustables y asa de agarre superior.

 Colores GTM: A/R



A



R



N



A



R

SIN 120

MOCHILA MAURITANIA

| Material | Medida | Colores |
|-------------------|----------------------|---------|
| Poliéster | 33 x 39 x 13 cm | A/N/R |
| Área de impresión | Técnica de impresión | |
| 10 x 16 cm | Bordado / Serigrafía | |

Bolsa principal y frontal con cierre. Bolsillo lateral de red. Tirantes ajustables y asa de agarre superior.

 Colores GTM: A/N/R



O



R



A



V

SIN 079 MOCHILA ALSHAIN

| Material | Medida | Colores |
|-------------------|----------------------|---------|
| Poliéster | 23 x 42 x 11 cm | A/O/R/V |
| Área de impresión | Técnica de impresión | |
| 13 x 13 cm | Bordado / Serigrafía | |

Bolsa principal y frontal con cierre. Bolsillos laterales de malla. Tirantes ajustables y asa de agarre superior.



R



A



G



SIN 148 MOCHILA KEIT

| Material | Medida | Colores |
|-------------------|----------------------|---------|
| Poliéster | 31 x 37 x 13.5 cm | A/G/R |
| Área de impresión | Técnica de impresión | |
| 9 x 13 cm | Bordado / Serigrafía | |

Bolsa principal con cierre y compartimento interior. Incluye aditamento especial para audífonos. Tirantes ajustables y asa de agarre superior.



V

SIN 342 MOCHILA TIDE

| Material | Medida | Colores |
|-------------------|----------------------|-----------|
| Poliéster | 28 x 42 x 16 cm | A/N/O/R/V |
| Area de impresión | Técnica de impresión | |
| 20 x 14 cm | Bordado / Serigrafía | |

Bolsa principal y bolsa frontal con cierre. Cuenta con tirantes ajustables y asa de agarre superior.

 Colores GTM: A/N



A



O



N



R



SIN 196 MOCHILA ESFINGE

| Material | Medida | Colores |
|-------------------|----------------------|---------|
| Poliéster | 28 x 39.5 x 10 cm | Gris |
| Area de impresión | Técnica de impresión | |
| 13 x 16 cm | Serigrafía | |

Bolsa principal con cierre y bolsillo frontal con cierre vertical. Incluye tirantes ajustables y asa de agarre superior.





N



A



R

SIN 098 MOCHILA AUNAT

| Material | Medida | Colores |
|-------------------|----------------------|---------|
| Poliéster | 28 x 39 cm | A/N/R |
| Área de impresión | Técnica de impresión | |
| 11 x 11 cm | Bordado / Serigrafía | |

Bolsa principal con cierre y bolsa frontal con cierre vertical. Tirantes ajustables y asa de agarre superior.



R



N



A



Y

SIN 912 MOCHILA ANTUR

| Material | Medida | Colores |
|-------------------|----------------------|---------|
| Poliéster | 29 x 44 x 12 cm | A/N/R/Y |
| Área de impresión | Técnica de impresión | |
| 15 x 10 cm | Serigrafía / Bordado | |

Solapa frontal con gancho y correa ajustable. Bolsa principal con cierre. Bolsa frontal de red con cierre. Compartimento para laptop de 14". Bolsillos laterales con jareta. Tirantes ajustables y correa de agarre superior.



SIN 512 MOCHILA PETER

| Material | Medida | Colores |
|-------------------|----------------------|---------|
| Poliéster | 33 x 44 x 14 cm | A/G/M |
| Área de impresión | Técnica de impresión | |
| 8 x 15 cm | Serigrafía / Bordado | |

Bolsa principal con cierre. Compartimento para laptop de 15" y tablet. Bolsa frontal con cierre y 2 correas ajustables. Espalda acolchonada, tirantes ajustables y asa de agarre superior.



M



G



A



SIN 514 MOCHILA OLITO

| Material | Medida | Colores |
|-------------------|----------------------|---------|
| Poliéster | 31 x 45 x 14 cm | Gris |
| Área de impresión | Técnica de impresión | |
| 15 x 15 cm | Serigrafía / Bordado | |

Material texturizado. Bolsa principal con cierre y compartimento interno para laptop de 14". Bolsa frontal con cierre oculto. Incluye asa superior acojinada y banda trasera para sostener en trolley. Tirantes ajustables.





M

G



A



SIN 509 MOCHILA UBHAHA

| Material | Medida | Colores |
|-------------------|----------------------|---------|
| Poliéster | 29 x 43 x 14 cm | A/G/M |
| Área de impresión | Técnica de impresión | |
| 14 x 14 cm | Serigrafía | |

Compartimento principal y bolsillo frontal con cierre, 2 bolsillos laterales de red. Incluye aditamento especial para audífonos, tirantes ajustables y asa de agarre superior.



O



V

R

A

N

P

SIN 226 MOCHILA CERES

| Material | Medida | Colores |
|--------------------------------------|----------------------|-------------|
| Poliéster | 28 x 38 x 14 cm | A/N/O/P/R/V |
| Área de impresión | Técnica de impresión | |
| 7 x 7 cm Arriba / 14 x 8 cm Bolsillo | Serigrafía | |

Compartimento principal y bolsillo frontal con cierre. Incluye asa superior con broche metálico.



N

G

SIN 502 MOCHILA MENA

| Material | Medida | Colores |
|-------------------|----------------------|---------|
| Poliéster | 25 x 46 x 22 cm | G/N/P |
| Área de impresión | Técnica de impresión | |
| 5 x 14 cm | Serigrafía / Bordado | |

Mochila-Maleta. Bolsa principal con cierre. Compartimento interno para laptop de 14". Bolsillo resistente al agua, bolsillo inferior con cierre para calzado. 2 bolsillos laterales. Compartimento trasero para ocultar asas. Incluye broches laterales para ajustar el tamaño y correa removible para usar como maleta.



P



SIN 935 MOCHILA TOM

| Material | Medida | Colores |
|-------------------|----------------------|---------|
| Poliéster | 32 x 47 x 10 cm | Gris |
| Área de impresión | Técnica de impresión | |
| 15 x 7 cm | Serigrafía | |

Bolsa principal con cierre y broche. Compartimento interior para laptop y tablet. Bolsa inferior con cierre para calzado. Bolsillo izquierdo con cierre y bolsillo derecho simple. Asa de agarre superior. Bolsillo trasero y soporte acolchado en la parte trasera.





ACC 001 PLACA METÁLICA CON GRABADO

| Material | Medida | Colores |
|-------------------|----------------------|---------|
| Metal | 4.35 x 1.9 x 0.2 cm | Plata |
| Área de impresión | Técnica de impresión | |
| 3.5 x 1.2 cm | Láser / Serigrafía | |

Placa metálica para grabado. Incluye 2 pines de presión. Grosor máximo de encaje 5 mm. El precio incluye el grabado de un logo y una posición. Mínimo para grabado de 50 piezas. No aplica grabado personalizado.

Colores GTM: Plata



SIN 223 MOCHILA MAKARSKA

| Material | Medida | Colores |
|-------------------|----------------------|---------|
| Canvas | 40 x 41 cm | Gris |
| Área de impresión | Técnica de impresión | |
| 20 x 17 cm | Bordado / Serigrafía | |

Bolsa principal con compartimento para laptop de 15" y organizador. Bolsillo trasero con cierre vertical. Tirantes acojinados y argolla para llaves. Compartimento trasero para esconder los tirantes removibles.



SIN 108 MOCHILA TIKAL

| Material | Medida | Colores |
|-------------------|----------------------|---------|
| Canvas | 32 x 39 x 14 cm | G/V |
| Área de impresión | Técnica de impresión | |
| 16 x 15 cm | Bordado / Serigrafía | |

Bolsa principal con cierre y bolsa frontal de solapa con broche. Dos bolsas laterales con broche. Espacio para laptop de 14". Tirantes ajustables y asa de agarre superior.

Colores GTM: Gris



SIN 452

PORTAFOLIO XIA

| Material | Medida | Colores |
|-------------------|----------------------|---------|
| Poliéster | 38 x 28 x 6.5 cm | Negro |
| Área de impresión | Técnica de impresión | |
| 15 x 15 cm | Bordado / Serigrafía | |

Bolsa principal con cierre y espacio para laptop de 15" y tablet. Organizador de documentos interno. Bolsillo frontal. Bolsa frontal con cierre vertical. Aditamento especial trasero para colocar en trolley. Incluye correa ajustable y desmontable. Asas metálicas para agarre superior con broche.

tossh



R

SIN 117

PORTAFOLIO HALLEY

| Material | Medida | Colores |
|-------------------|----------------------|---------|
| Poliéster | 29 x 36 x 6.5 cm | A/R |
| Área de impresión | Técnica de impresión | |
| 8 x 9 cm | Serigrafía | |

Bolsa principal con cierre y espacio para laptop de 13". Bolsa interna con cierre y red. Incluye correa removible ajustable. Bolsillo lateral con cierre y asas de agarre superior.

tossh



A





SIN 488 PORTAFOLIO AZAT

| Material | Medida | Colores |
|-------------------|----------------------|---------|
| Poliéster | 41 x 30 x 6.5 cm | Gris |
| Área de impresión | Técnica de impresión | |
| 17 x 10 cm | Serigrafía | |

Bolsa principal con cierre y espacio para laptop de 15", organizador y bolsa interna con cierre, 2 bolsas frontales con cierre y aditamento especial trasero para colocar en trolley. Incluye correa ajustable y desmontable. Asas de agarre superior.

Colores GTM: Gris



SIN 475 PORTAFOLIO GANDRIA

| Material | Medida | Colores |
|-------------------|----------------------|---------|
| Poliéster | 39.5 x 29 x 5 cm | Negro |
| Área de impresión | Técnica de impresión | |
| 26 x 14 cm | Bordado / Serigrafía | |

Bolsa principal y frontal con cierre. Espacio para laptop de 15". Incluye correa ajustable y desmontable, aditamento especial trasero para colocar en trolley y asas de agarre superior.

Colores GTM: Negro





SIN 136 PORTA LAPTOP DANUVIO

| Material | Medida | Colores |
|-------------------|----------------------|---------|
| Poliéster | 37 x 28.5 x 7.5 cm | A/N/O/R |
| Área de impresión | Técnica de impresión | |
| 22 x 18 cm | Bordado / Serigrafía | |

Bolsa principal y bolsa frontal con cierre. 3 compartimentos internos y espacio para laptop de 15". Incluye correa ajustable y desmontable. Asas de agarre superior.

Colores GTM: A/N



A



R



N



SIN 039 PORTAFOLIO SOLUTIONS

| Material | Medida | Colores |
|-------------------|----------------------|---------|
| Poliéster | 38 x 33 x 6 cm | Negro |
| Área de impresión | Técnica de impresión | |
| 28 x 20 cm | Serigrafía | |

Bolsa principal con espacio para documentos. Bolsa frontal con cierre y asas de agarre superior de plástico.



SIN 001 PORTAFOLIO EJECUTIVO

| Material | Medida | Colores |
|-------------------|----------------------|---------|
| Curpiel | 39 x 29 x 7 cm | Negro |
| Área de impresión | Técnica de impresión | |
| 24 x 8 cm | Bordado / Serigrafía | |

Bolsa principal con cierre y espacio para laptop de 15". 2 Bolsas internas para tarjetas y documentos. Solapa frontal con bolsillo de cierre y 2 broches de plástico. Al interior, 2 bolsillos frontales con cierre y red, espacio para plumas y tarjetas. Incluye asas de agarre superior y correa ajustable y desmontable.





MALETAS



SIN 880 SET DE MALETAS JODHPUR

| Material | Medida | Colores |
|----------------------|--|---------|
| Estireno / Poliéster | 32 x 45 x 20 cm Maleta 20" / 39 x 56 x 25 cm Maleta 24" | Negro |
| Área de impresión | Técnica de impresión | |
| 6 x 2 cm | Láser en Placa Metálica | |

Set de 2 maletas trolley de 20" y 24" con 4 ruedas y frenos de seguridad. Interior con cintas elásticas con broche y panel divisor de malla y cierre. Candado de seguridad TSA con combinación de 3 dígitos. Placas removibles para fácil grabado.



MALETAS



SIN 169 MALETA VARENNA

| Material | Medida | Colores |
|-------------------|----------------------|---------|
| Poliéster | 41 x 37 x 19.5 cm | Gris |
| Área de impresión | Técnica de impresión | |
| 14 x 14 cm | Bordado / Serigrafía | |

Maleta trolley con 2 ruedas. Bolsa principal con cierre en forro, tirantes elásticos internos para ajustar y compartimento con cierre. Bolsa central con espacio para laptop. Bolsa frontal con organizador de documentos. Parte trasera con compartimento con cierre para ocultar trolley. Incluye asas de mano.



to^{ss}h



SIN 154 **MALETA IVAR**

| Material | Medida | Colores |
|------------------------|-------------------------|---------|
| Poliéster | 35 x 48 x 22 cm | Negro |
| Área de impresión | Técnica de impresión | |
| 4 x 2.5 Placa Metálica | Láser en Placa Metálica | |

Maleta trolley con 2 ruedas. Compartimento principal y compartimento interno con bolsa de red con cierre. Bolsa frontal con cierre y placa removible para fácil grabado.

 Colores GTM: Negro

to'ssh



SIN 091 MALETA DEVONPORT

| Material | Medida | Colores |
|-------------------------|-------------------------|---------|
| Estireno / Poliéster | 34 x 48 x 19 cm | Negro |
| Área de impresión | Técnica de impresión | |
| 4 x 2.5 cm | Láser en Placa Metálica | |

Maleta trolley con 4 ruedas. Cierre frontal con espacio para laptop y organizador de documentos. Cierre principal con 2 compartimentos internos. Placa metálica removible para fácil grabado y candado de seguridad con combinación de 3 dígitos. Asa de agarre superior.

toSSH





SIN 905

MALETA VENECIA

| Material | Medida | Colores |
|----------------------|-------------------------|---------|
| Estireno / Poliéster | 34 x 47 x 22 cm | N/S |
| Área de impresión | Técnica de impresión | |
| 6.4 x 1.4 cm | Láser en Placa Metálica | |

Maleta trolley con 4 ruedas. Incluye 4 compartimentos interiores, placa metálica removible para fácil grabado y candado de seguridad TSA con combinación de 3 dígitos. Asa de agarre superior.



ACC 001

PLACA METÁLICA CON GRABADO

| Material | Medida | Colores |
|-------------------|----------------------|---------|
| Metal | 4.35 x 1.9 x 0.2 cm | Plata |
| Área de impresión | Técnica de impresión | |
| 3.5 x 1.2 cm | Láser / Serigrafía | |

Placa metálica para grabado. Incluye 2 pines de presión. Grosor máximo de encaje 5 mm. El precio incluye el grabado de un logo y una posición. Mínimo para grabado 50 piezas. No aplica grabado personalizado.

Colores GTM: Plata



SIN 710

MALETA SIERRA NEVADA

| Material | Medida | Colores |
|-------------------|----------------------|---------|
| Poliéster | 62 x 30 x 30 cm | Negro |
| Área de impresión | Técnica de impresión | |
| 30 x 5 cm | Bordado / Serigrafía | |

Maleta trolley con bolsa principal con cierre, bolsa frontal con cierre, asa lateral, correa ajustable y 2 asas de agarre en la parte superior.



SIN 150 MALETA CADDY

| Material | Medida | Colores |
|-------------------|----------------------|---------|
| Poliéster | 48 x 35 x 27 cm | Negro |
| Área de impresión | Técnica de impresión | |
| 27 x 8 cm | Bordado / Serigrafía | |

Bolsa principal con cierre, compartimento con cierre para zapatos. Asas de agarre superior. Incluye identificador de maletas.

toSSH



SIN 307 MALETA ANDINO

| Material | Medida | Colores |
|-------------------|----------------------|---------|
| Poliéster | 50 x 33 x 19 cm | Cáfe |
| Área de impresión | Técnica de impresión | |
| 27 x 16 cm | Bordado / Serigrafía | |

Bolsa principal con cierre, bolsa frontal con cierre y compartimento para smartphone, bolígrafos y documentos. Incluye asas metálicas superiores y correa ajustable.

toSSH





SIN 932 MALETA GALICIA

| Material | Medida | Colores |
|-------------------|----------------------|---------|
| Poliéster | 54 x 30 x 18 cm | Gris |
| Área de impresión | Técnica de impresión | |
| 11 x 8 cm | Bordado / Serigrafía | |

Bolsa principal con cierre, una bolsa interna con velcro y otra con cierre, una bolsa frontal con cierre y dos compartimentos internos, compartimento lateral para zapatos. Asas de mano ajustables.

Colores GTM: Gris

to'ssh



SIN 411 MALETA FALESIA

| Material | Medida | Colores |
|-------------------|-------------------------|---------|
| Poliéster | 51 x 30 x 24 cm | Negro |
| Área de impresión | Técnica de impresión | |
| 5 x 2.5 cm | Láser en Placa Metálica | |

Bolsa principal y frontal con cierre. Placa metálica removible para fácil grabado. Incluye asas y correa para hombro ajustable y removible.



SIN 285 MALETA ALBUFEIRA

| Material | Medida | Colores |
|-------------------|----------------------|---------|
| Canvas | 49 x 28 x 26 cm | Gris |
| Área de impresión | Técnica de impresión | |
| 11 x 11 cm | Bordado / Serigrafía | |

Bolsa principal con cierre. Bolsillo vertical con cierre y bolsillo frontal y lateral. Asa lateral al costado. Incluye correa para hombro ajustable y removible.



SIN 996 MALETA BRUSELAS

| Material | Medida | Colores |
|-------------------|----------------------|---------|
| Poliéster | 52 x 26 x 26 cm | Gris |
| Área de impresión | Técnica de impresión | |
| 15 x 13 cm | Serigrafía | |

Compartimento principal y bolsillo frontal con cierre. Incluye broches laterales para ajustar el tamaño y correa para hombro ajustable.





A

SIN 325 MALETA ALOHA

| Material | Medida | Colores |
|---|----------------------|---------|
| Algodón / Poliéster | 52 x 30 x 27 cm | A/V |
| Área de impresión | Técnica de impresión | |
| 15 x 6 cm Bolsa Frontal / 6 x 3 cm Placa | Bordado / Serigrafía | |

Bolsa principal y bolsas laterales con cierre, bolsillo frontal, asas y correa para hombro, ajustable y removible.

V



A



R

SIN 028 MALETA TRAVEL

| Material | Medida | Colores |
|-------------------|----------------------|---------|
| Poliéster | 65 x 31 x 25 cm | A/R |
| Área de impresión | Técnica de impresión | |
| 18 x 14 cm | Bordado / Serigrafía | |

Bolsa principal, bolsa frontal y 2 bolsas laterales con cierres. Incluye asa lateral, asas superiores y correa para hombro, ajustable y removible.



SIN 093 MALETA ASGARD

| Material | Medida | Colores |
|-------------------|----------------------|---------|
| Poliéster | 53 x 37 x 27 cm | Azul |
| Área de impresión | Técnica de impresión | |
| 29 x 10 cm | Bordado / Serigrafía | |

Bolsa principal con cierre, bolsa frontal. Compartimento lateral para zapatos y bolsa lateral. Incluye correa para hombro ajustable con broches de plástico y asas superiores.



SIN 300 MALETA BLOMSBURY

| Material | Medida | Colores |
|-------------------|----------------------|---------|
| Poliéster | 57 x 33 x 27 cm | Plata |
| Área de impresión | Técnica de impresión | |
| 16 x 10 cm | Bordado / Serigrafía | |

Bolsa principal, bolsa frontal y lateral con cierre. Incluye asas y correa para hombro ajustable con ganchos de plástico.





SIN 917 MALETA BUZZARD

| Material | Medida | Colores |
|-------------------|----------------------|---------|
| Canvas | 48.5 x 28 x 17 cm | Café |
| Área de impresión | Técnica de impresión | |
| 13 x 15 cm | Bordado / Serigrafía | |

Bolsa principal con cierre. Incluye correa para hombro ajustable y removible. Asas de agarre superior.

 Colores GTM: Café



SIN 311 MALETA-MOCHILA VINCI

| Material | Medida | Colores |
|-------------------|----------------------|---------|
| Poliéster | 45 x 30 x 23 cm | Gris |
| Área de impresión | Técnica de impresión | |
| 15 x 12 cm | Bordado / Serigrafía | |

Maleta-mochila con bolsa principal, bolsa frontal con cierre, tiras reflejantes, bolsa lateral con cierre y zapatera. Incluye tirantes acojinados, correa ajustable y compartimento trasero para esconder tirantes.



N

G

SIN 502 MOCHILA MENA

| Material | Medida | Colores |
|-------------------|----------------------|---------|
| Poliéster | 25 x 46 x 22 cm | G/N/P |
| Área de impresión | Técnica de impresión | |
| 5 x 14 cm | Serigrafía / Bordado | |

Mochila-Maleta. Compartimento principal con cierre, divisor interno para laptop de 14" y bolsillo resistente al agua; bolsillo inferior con cierre para calzado y dos bolsillos laterales; compartimento trasero para ocultar asas. Incluye broches laterales para ajustar el tamaño y correa removible para usar como maleta.



P



SIN 242 MALETA QUARTEIRA

| Material | Medida | Colores |
|-------------------|----------------------|---------|
| Poliéster | 46 x 29 x 26 cm | Gris |
| Área de impresión | Técnica de impresión | |
| 24 x 12 cm | Bordado / Serigrafía | |

Bolsa principal y frontal con cierre. Incluye bolsa lateral de red, bolsa lateral con cierre, asas y correa para hombro ajustable.





G

SIN 540 MALETA CARDIFF

| Material | Medida | Colores |
|-------------------|----------------------|---------|
| Poliéster | 47 x 26.5 x 25.5 cm | A/G/R |
| Área de impresión | Técnica de impresión | |
| 20 x 7 cm | Bordado / Serigrafía | |

Bolsa principal y bolsa frontal con cierre, 2 bolsas laterales con cierre, correa para hombro ajustable y asas de agarre superior.



R



A



A

SIN 294 MALETA IAN

| Material | Medida | Colores |
|-------------------|----------------------|---------|
| Poliéster | 65 x 30 x 22 cm | A/G |
| Área de impresión | Técnica de impresión | |
| 22 x 15 cm | Bordado / Serigrafía | |

Bolsa principal y bolsa frontal con cierre, asas de agarre superior y correa para hombro ajustable.



G



S

SIN 503 MALETA MORGAN

| Material | Medida | Colores |
|-------------------|----------------------|---------|
| Poliéster / Malla | 51 x 28 x 24.5 cm | A/R/S |
| Área de impresión | Técnica de impresión | |
| 24 x 11 cm | Bordado / Serigrafía | |

Bolsa principal con cierre, zapatera posterior con cierre, bolsa lateral de red, asas y correa para hombro ajustable.

Colores GTM: A/R/S



R



A



G

SIN 168 MALETA TABUSH

| Material | Medida | Colores |
|-------------------|----------------------|---------|
| Poliéster | 49 x 29.5 x 15 cm | A/G/R |
| Área de impresión | Técnica de impresión | |
| 16 x 10 cm | Bordado / Serigrafía | |

Bolsa principal con cierre, bolsa frontal y un compartimento lateral de red. Incluye asas y correa para hombro ajustable.

Colores GTM: A/R



R



A



G

SIN 994 MALETA QUEENSLAND

| Material | Medida | Colores |
|-------------------|----------------------|---------|
| Poliéster | 47 x 28 x 16.5 cm | A/G |
| Área de impresión | Técnica de impresión | |
| 15 x 15 cm | Bordado / Serigrafía | |

Bolsa principal y bolsa frontal con cierre. Incluye 2 asas de agarre superior.



A



A

SIN 032 MALETA SPORT

| Material | Medida | Colores |
|-------------------|----------------------|---------|
| Poliéster | 47 x 28 x 16 cm | A/O/R |
| Área de impresión | Técnica de impresión | |
| 30 x 6 cm | Bordado / Serigrafía | |

Bolsa principal con cierre y bolsa frontal. Incluye asas y correa para hombro ajustable.

Colores GTM: A/R



R



O



R



A



P

SIN 555 MALETA LENNO

| Material | Medida | Colores |
|-------------------|----------------------|---------|
| Poliéster | 43 x 27.5 x 26.5 cm | A/G/R |
| Área de impresión | Técnica de impresión | |
| 20 x 11 cm | Bordado / Serigrafía | |

Bolsa principal y bolsa lateral con cierre. Incluye asas y correa para hombro ajustable.



G



A

SIN 133 MALETA MING

| Material | Medida | Colores |
|-------------------|----------------------|---------|
| Poliéster | 47 x 25 x 20 cm | A/R |
| Área de impresión | Técnica de impresión | |
| 12 x 13 cm | Bordado / Serigrafía | |

Bolsa principal con cierre, bolsa lateral de red, asas y correa para hombro ajustable.

Colores GTM: A/R



R

SIN 132 MALETA LYRA

| Material | Medida | Colores |
|-------------------|----------------------|-----------|
| Poliéster / Malla | 43 x 27 x 18.5 cm | A/N/P/R/V |
| Área de impresión | Técnica de impresión | |
| 20 x 10 cm | Serigrafía | |

Bolsa principal con cierre y bolsa frontal. Incluye asas y correa para hombro ajustable.



A



R



V



N



A

SIN 218 MALETA VANIR

| Material | Medida | Colores |
|-------------------|----------------------|---------|
| Poliéster | 47 x 30 x 25 cm | A/M/V |
| Área de impresión | Técnica de impresión | |
| 18 x 10 cm | Serigrafía / Bordado | |

Compartimento principal con cierre, bolsillo interior resistente agua; bolsillo lateral izquierdo con cierre de velcro y compartimento derecho con cierre para calzado; doble bolsa frontal con detalle de silicón. Incluye asa ajustable con broche removible y aditamento trasero para sujetar en trolley.



M



V



SIN 068 MALETA FARAH

| Material | Medida | Colores |
|-------------------|----------------------|---------|
| Curpiel | 49 x 35 x 20 cm | Negro |
| Área de impresión | Técnica de impresión | |
| 14 x 12 cm | Serigrafía | |

Bolsa principal con cierre interno. Bolsa trasera con cierre. Incluye asas y correa ajustable.

to^{ss}h



SIN 992 MALETA PORTA TRAJE HIDRA

| Material | Medida | Colores |
|---|----------------------|---------|
| Exterior: Laminado de Poliéster y Lona Resistente al Agua / Interior: Poliéster | 50 x 36 x 26 cm | Gris |
| Área de impresión | Técnica de impresión | |
| 15 x 10 cm | Serigrafía | |

Material exterior resistente al agua. Compartimento principal y bolsillo frontal con cierre. Diseño de cierre especial que permite expandir la maleta por completo. Incluye porta trajes interno con cierre y gancho para colgar, dos compartimentos laterales y asa ajustable con broche removible.

to^{ss}h





PARAGUAS



PAR 025 PARAGUAS CAMERUM

| Material | Medida | Colores |
|------------------------------|----------------------|---------|
| Pongee / Acero Inoxidable | 88 cm Diámetro | Negro |
| Área de impresión | Técnica de impresión | |
| 18 x 12 cm | Serigrafía | |

Automático. 6 Paneles, paraguas de bolsillo con mango de plástico y gancho. Incluye estuche metálico.



EFEECTO REFLEJANTE



PAR 017 PARAGUAS REFLECTIVE TASSO

| Material | Medida | Colores |
|-------------------|----------------------|---------|
| Poliéster | 98 x 98 cm | Gris |
| Área de impresión | Técnica de impresión | |
| 30 x 14 cm | Serigrafía | |

Automático. 8 Paneles y mango de plástico con carabina. Incluye funda con correa. Material altamente reflejante.





N



A

PAR 018 PARAGUAS KARLOVY

| Material | Medida | Colores |
|-------------------|----------------------|---------|
| Poliéster | 127 cm Diámetro | A/N |
| Área de impresión | Técnica de impresión | |
| 25 x 22 cm | Serigrafía | |

Automático. 8 Paneles dobles y mango de plástico. Incluye funda con correa.

Colores GTM: A/N



A



R



PAR 026 PARAGUAS SUMMER

| Material | Medida | Colores |
|-------------------|----------------------|---------|
| Poliéster | 105 cm de Diámetro | A/R |
| Área de impresión | Técnica de impresión | |
| 25 x 14 cm | Serigrafía | |

Automático. 8 Paneles y mango de plástico. Marco de fibra de vidrio y bies de color que hacen juego con el marco y el mango. Incluye funda con agarradera.





A



R

PAR 09

PARAGUAS ELGIN

| Material | Medida | Colores |
|-------------------|----------------------|---------|
| Poliéster | 105 cm Diámetro | A/R/V |
| Área de impresión | Técnica de impresión | |
| 30 x 14 cm | Serigrafía | |

Automático. 8 Paneles y mango de plástico. Incluye funda con correa.



V



A



N



R

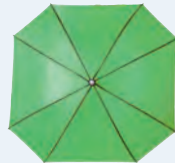

V

PAR 03

PARAGUAS CUADRADO

| Material | Medida | Colores |
|-------------------|----------------------|-----------|
| Poliéster | 98 x 98 cm | A/N/O/R/V |
| Área de impresión | Técnica de impresión | |
| 30 x 14 cm | Serigrafía | |

Automático. 8 Paneles y mango de plástico. Incluye cordón.



O





R

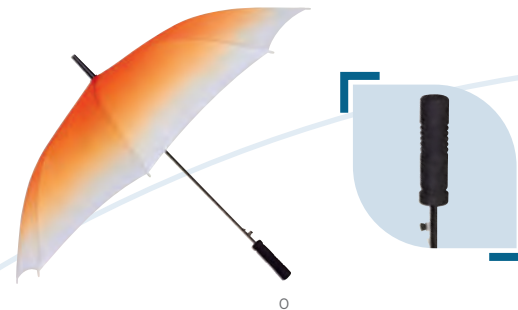

O

PAR 07

PARAGUAS DIFUMINADO BERANE

| Material | Medida | Colores |
|-------------------|----------------------|---------|
| Poliéster | 106 cm Diámetro | O/R |
| Área de impresión | Técnica de impresión | |
| 30 x 14 cm | Serigrafía | |

Automático. 8 Paneles y mango de EVA. Incluye funda con correa.



A



N

R

V

PAR 05

PARAGUAS SILVER TROPIC

| Material | Medida | Colores |
|-------------------|----------------------|---------|
| Poliéster | 100 cm Diámetro | A/N/R/V |
| Área de impresión | Técnica de impresión | |
| 30 x 15 cm | Serigrafía | |

Automático. 8 Paneles y mango de EVA. Incluye funda.

Colores GTM: A/N/R





PAR 01 PARAGUAS FRYDEK

| Material | Medida | Colores |
|-------------------|----------------------|---------------|
| Poliéster | 100 cm Diámetro | A/B/N/O/R/V/Y |
| Área de impresión | Técnica de impresión | |
| 30 x 15 cm | Serigrafía | |

Automático. 8 Paneles y mango de EVA. Incluye funda con correa.

Colores GTM: A/B/N/O/R/V/Y



PAR 023 PARAGUAS ABRIL

| Material | Medida | Colores |
|-------------------|----------------------|--------------|
| Poliéster | 103 cm Diámetro | A/AM/N/O/R/V |
| Área de impresión | Técnica de impresión | |
| 22 x 13 cm | Serigrafía | |

Automático. 8 Paneles. Bastón y mango de madera.





N



R

V



A

O

PAR 019 PARAGUAS OSTRAVA

| Material | Medida | Colores |
|-------------------|----------------------|-----------|
| Poliéster | 95 cm Diámetro | A/N/O/R/V |
| Área de impresión | Técnica de impresión | |
| 30 x 15 cm | Serigrafía | |

Automático. 8 Paneles y mango de EVA. Incluye funda con correa.



V



R

A

N



Y

O

P

PAR 016 PARAGUAS SABETTA

| Material | Medida | Colores |
|-------------------|----------------------|---------------|
| Poliéster | 94 cm Diámetro | A/N/O/P/R/V/Y |
| Área de impresión | Técnica de impresión | |
| 27 x 12 cm | Serigrafía | |

Automático. 8 Paneles y mango de plástico.

Colores GTM: A/N/O/R/V

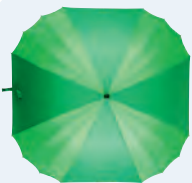

V



O

PAR 014

PARAGUAS MURITZ

| Material | Medida | Colores |
|-------------------|----------------------|---------|
| Poliéster | 108 x 108 cm | O/R/V |
| Área de impresión | Técnica de impresión | |
| 30 x 15 cm | Serigrafía | |

Automático. 16 Paneles y mango de plástico con carabina. Incluye funda con correa.

Colores GTM: A/R



R



O



R



A



N

PAR 012

PARAGUAS ZLIN

| Material | Medida | Colores |
|-------------------|-------------------------------------|-----------|
| Poliéster | 93 cm Diámetro / 23.5 cm Cerrado | A/N/O/R/V |
| Área de impresión | Técnica de impresión | |
| 20 x 15 cm | Serigrafía | |

Manual. 6 Paneles, paraguas de bolsillo con mango de plástico. Incluye funda.



V





PAR 015 PARAGUAS KADEI

| Material | Medida | Colores |
|-------------------|----------------------|----------------|
| Poliéster | 105 cm Diámetro | Negro con Gris |
| Área de impresión | Técnica de impresión | |
| 30 x 14 cm | Serigrafía | |

Paraguas reversible. Manual, 8 paneles dobles y mango de plástico. Incluye funda con correa.



PAR 024 PARAGUAS WOFINE

| Material | Medida | Colores |
|-------------------|----------------------|---------|
| Poliéster | 100 cm Diámetro | A/N/R |
| Área de impresión | Técnica de impresión | |
| 22 x 15 cm | Serigrafía | |

Manual, 8 Paneles, paraguas de bolsillo con mango de plástico y gancho. Incluye funda.

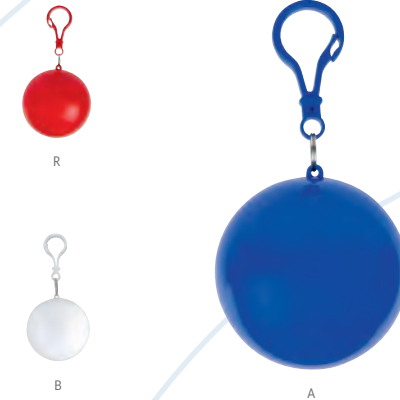

IMP 001 IMPERMEABLE GRISEL

| Material | Medida | Colores |
|-------------------|----------------------|---------|
| Plástico | 6.3 cm Diámetro | A/B/R |
| Área de impresión | Técnica de impresión | |
| 3.5 x 3.5 cm | Tampografía | |

Incluye impermeable de plástico transparente. Estuche redondo con gancho de plástico.

Colores GTM: Blanco



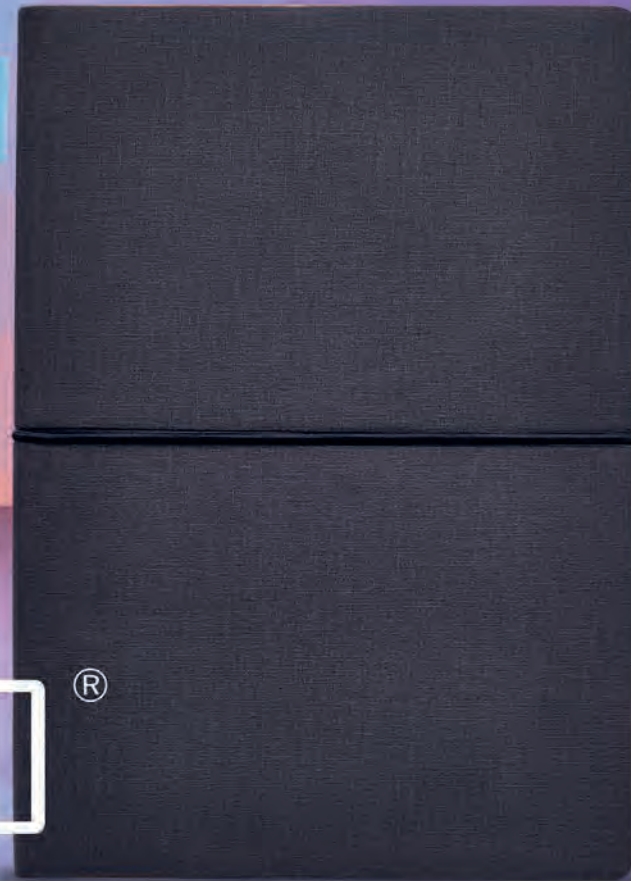

ZEGNO®



ZEGNO[®]
ESCRITURA

| PÁG. | CÓDIGO | NOMBRE | CATEGORÍA |
|------|----------|-------------------------------|------------------------|
| 166 | 60100 | SET DUKE | ARTÍCULOS DE OFICINA |
| 333 | 60300 | LICORERA JEBEL | BAR |
| 334 | 60400 | LICORERA TOSCANA | BAR |
| 336 | 60600 | SACACORCHOS AUTOMÁTICO MALBEC | BAR |
| 167 | 60700 | SET VINSTRA | ARTÍCULOS DE OFICINA |
| 169 | 61100 | SET LUBOKA | ARTÍCULOS DE OFICINA |
| 166 | 61200 | SET PRINCE | ARTÍCULOS DE OFICINA |
| 173 | 61300 | MULTI ORGANIZADOR SANTAREN | ARTÍCULOS DE OFICINA |
| 167 | 61500 | SET PLITVICE | ARTÍCULOS DE OFICINA |
| 166 | 61700 | SET SARATOV | ARTÍCULOS DE OFICINA |
| 167 | 61900 | SET BORAWLI | ARTÍCULOS DE OFICINA |
| 368 | 62000 | SET DE VIAJE DAEGU | ARTÍCULOS PARA VIAJE |
| 168 | 62200 | SET GOYAN | ARTÍCULOS DE OFICINA |
| 168 | 62500 | SET LIPETSK | ARTÍCULOS DE OFICINA |
| 331 | 86300 | ESTUCHE PARA VINOS MOLORI | BAR |
| 330 | 86400 | ESTUCHE PARA VINOS PALERMO | BAR |
| 333 | 87200 | LICORERA BRISTOL | BAR |
| 336 | 90300 | SACACORCHOS IRINA | BAR |
| 326 | 98641 | SET PARA VINOS PAMPLONA | BAR |
| 326 | 851056 | SET PARA VINOS CABERNET | BAR |
| 327 | 851070 | SET PARA VINOS JUBA | BAR |
| 327 | 851091 | SET PARA VINOS MEDITERRÁNEO | BAR |
| 384 | ABA 001 | ABANICO SEAT | ARTÍCULOS PARA VIAJE |
| 559 | ACC 001 | PLACA METÁLICA CON GRABADO | MOCHILAS Y PORTAFOLIOS |
| 567 | ACC 001 | PLACA METÁLICA CON GRABADO | MALETAS |
| 377 | ADC 008 | ADAPTADOR TRAVELER | ARTÍCULOS PARA VIAJE |
| 226 | AGD 023 | AGENDA DIARIA CLÁSICA | AGENDAS |
| 228 | AGE 023 | AGENDA EJECUTIVA CLÁSICA | AGENDAS |
| 228 | AGF 023 | AGENDA EJECUTIVA CLÁSICA | AGENDAS |
| 227 | AGM 023 | AGENDA MINI CLÁSICA | AGENDAS |
| 227 | AGMT 023 | AGENDA MINI TERRA | AGENDAS |
| 226 | AGT 023 | AGENDA DIARIA TERRA | AGENDAS |
| 79 | ANF 006 | CILINDRO LAKE | CILINDROS DE PLÁSTICO |
| 79 | ANF 007 | CILINDRO SPRING | CILINDROS DE PLÁSTICO |
| 71 | ANF 009 | CILINDRO SINKER | CILINDROS DE PLÁSTICO |
| 72 | ANF 010 | CILINDRO MILO | CILINDROS DE PLÁSTICO |
| 77 | ANF 017 | CILINDRO TISZA | CILINDROS DE PLÁSTICO |
| 75 | ANF 021 | CILINDRO VAUS | CILINDROS DE PLÁSTICO |
| 75 | ANF 022 | CILINDRO WESER | CILINDROS DE PLÁSTICO |
| 78 | ANF 026 | CILINDRO RELIEVE LISTÓN | CILINDROS DE PLÁSTICO |
| 73 | ANF 030 | CILINDRO BOCINA SIRET | CILINDROS DE PLÁSTICO |
| 106 | ANF 030 | CILINDRO BOCINA SIRET | AUDIO |
| 74 | ANF 031 | CILINDRO SHAKER OVENS | CILINDROS DE PLÁSTICO |
| 74 | ANF 032 | CILINDRO ISSET | CILINDROS DE PLÁSTICO |
| 72 | ANF 033 | TARRO HAYLING | CILINDROS DE PLÁSTICO |
| 71 | ANF 036 | CILINDRO NAOI | CILINDROS DE PLÁSTICO |
| 76 | ANF 037 | CILINDRO NEIVA | CILINDROS DE PLÁSTICO |
| 69 | ANF 038 | CILINDRO ALBAY | CILINDROS DE PLÁSTICO |
| 81 | ANF 040 | CILINDRO TRIBEC | CILINDROS DE PLÁSTICO |
| 70 | ANF 041 | CILINDRO ODESA | CILINDROS DE PLÁSTICO |
| 452 | ANF 041 | CILINDRO ODESA | NIÑOS |
| 69 | ANF 042 | CILINDRO MENAFRA | CILINDROS DE PLÁSTICO |

| PÁG. | CÓDIGO | NOMBRE | CATEGORÍA |
|------|-----------|----------------------------|--------------------------------|
| 73 | ANF 044 | CILINDRO POWER BANK DOHA | CILINDROS DE PLÁSTICO |
| 76 | ANF 045 | CILINDRO SÃO | CILINDROS DE PLÁSTICO |
| 68 | ANF 046 | CILINDRO BISMARCK | CILINDROS DE PLÁSTICO |
| 452 | ANF 046 | CILINDRO BISMARCK | NIÑOS |
| 80 | ANF 049 | CILINDRO CHEMIN | CILINDROS DE PLÁSTICO |
| 70 | ANF 056 | CILINDRO ECO SINKER | CILINDROS DE PLÁSTICO |
| 78 | ANF 060 | CILINDRO ALEX | CILINDROS DE PLÁSTICO |
| 80 | ANF 062 | CILINDRO DREAM | CILINDROS DE PLÁSTICO |
| 82 | ANF 064 | CILINDRO XITANG | CILINDROS DE PLÁSTICO |
| 86 | ANF 066 | CILINDRO DE VIDRIO IBIZA | CILINDROS DE VIDRIO |
| 86 | ANF 067 | CILINDRO DE VIDRIO ISLA | CILINDROS DE VIDRIO |
| 85 | ANF 068 | CILINDRO DE VIDRIO GAPER | CILINDROS DE VIDRIO |
| 77 | ANF 070 | CILINDRO BELICE | CILINDROS DE PLÁSTICO |
| 80 | ANF 071 | CILINDRO VAND | CILINDROS DE PLÁSTICO |
| 81 | ANF 072 | CILINDRO PARVO | CILINDROS DE PLÁSTICO |
| 82 | ANF 073 | CILINDRO MADZI | CILINDROS DE PLÁSTICO |
| 135 | AST 002 | CARGADOR MOUSE PAD AGADIR | ACCESORIOS SMARTPHONE Y TABLET |
| 144 | AST 004 | ORGANIZADOR STUARI | ACCESORIOS SMARTPHONE Y TABLET |
| 142 | AST 005 | ARO DE LUZ ASTRID | ACCESORIOS SMARTPHONE Y TABLET |
| 144 | AST 024 | ORGANIZADOR BÁRIK | ACCESORIOS SMARTPHONE Y TABLET |
| 103 | AUD 001 | AUDÍFONOS MEGA BEAT | AUDIO |
| 105 | AUD 004 | AUDÍFONOS MELODY | AUDIO |
| 105 | AUD 004 S | AURICULARES SOCCER | AUDIO |
| 347 | AUD 004 S | AURICULARES SOCCER | DEPORTES |
| 103 | AUD 006 | AUDÍFONOS KYAR | AUDIO |
| 104 | AUD 007 | AUDÍFONOS ZUK | AUDIO |
| 96 | AUD 010 | AUDÍFONOS ORIÓN | AUDIO |
| 105 | AUD 015 | AUDÍFONOS BELA | AUDIO |
| 96 | AUD 016 | AUDÍFONOS AULAVIK | AUDIO |
| 104 | AUD 018 | AUDÍFONOS CHIMORE | AUDIO |
| 99 | AUD 019 | AUDÍFONOS EUKEN | AUDIO |
| 101 | AUD 021 | AUDÍFONOS TANGER | AUDIO |
| 102 | AUD 022 | AUDÍFONOS SARA JEVO | AUDIO |
| 96 | AUD 023 | AUDÍFONOS AGREGY | AUDIO |
| 102 | AUD 024 | AUDÍFONOS COPEN | AUDIO |
| 101 | AUD 025 | AUDÍFONOS ERFOUD | AUDIO |
| 103 | AUD 026 | AUDÍFONOS MULAY | AUDIO |
| 104 | AUD 027 | AUDÍFONOS CICLE | AUDIO |
| 97 | AUD 028 | AUDÍFONOS DONATO | AUDIO |
| 97 | AUD 029 | AUDÍFONOS PORTER | AUDIO |
| 102 | AUD 031 | AUDÍFONOS SANS | AUDIO |
| 98 | AUD 033 | AUDÍFONOS ZHEN | AUDIO |
| 99 | AUD 034 | AUDÍFONOS JACOB | AUDIO |
| 116 | AUD 035 | BOCINA PETAINE | AUDIO |
| 114 | AUD 036 | BOCINA LÁMPARA LAON | AUDIO |
| 98 | AUD 037 | AUDÍFONOS SOUND | AUDIO |
| 100 | AUD 038 | AUDÍFONOS RITMOSS | AUDIO |
| 100 | AUD 039 | AUDÍFONOS LESLY | AUDIO |
| 101 | AUD 040 | AUDÍFONOS STRAN | AUDIO |
| 335 | BAR 001 | PORTAVASOS PORTER | BAR |
| 330 | BAR 002 | ESTUCHE PARA VINOS GODELLO | BAR |
| 325 | BAR 003 | SET PARA VINOS ARENI | BAR |
| 328 | BAR 004 | BASE PARA VINOS LOUDI | BAR |
| 324 | BAR 006 | SET PARA VINOS TIFLIS | BAR |
| 334 | BAR 009 | PORTABOTELLAS VILNA | BAR |

| PÁG. | CÓDIGO | NOMBRE | CATEGORÍA |
|------|---------|-----------------------------|--------------------------------|
| 323 | BAR 010 | SET SHAKER SKOPJE | BAR |
| 328 | BAR 011 | DESTAPADOR LEIXO | BAR |
| 332 | BAR 013 | LICORERA MOODGET | BAR |
| 331 | BAR 015 | LICORERA CRAPSTONE | BAR |
| 322 | BAR 016 | SET SHAKER CONWY | BAR |
| 324 | BAR 017 | SET DE PORTAVASOS CULMO | BAR |
| 323 | BAR 018 | SET PARA VINOS VERDOT | BAR |
| 329 | BAR 019 | PORTABOTELLAS XANIC | BAR |
| 322 | BAR 020 | SET SHAKER SALÓN | BAR |
| 325 | BAR 021 | SET PARA VINOS NABID | BAR |
| 332 | BAR 022 | LICORERA MOEIRA | BAR |
| 335 | BAR 023 | PORTAVASOS HOUT | BAR |
| 329 | BAR 024 | DESTAPADOR CON NAVAJA VIVON | BAR |
| 380 | BAS 004 | BÁSCULA TINY | ARTÍCULOS PARA VIAJE |
| 432 | BBQ002 | ASADOR CON HIELERA CAMPING | HOGAR Y MASCOTAS |
| 507 | BBQ 002 | ASADOR CON HIELERA CAMPING | HIELERAS Y LONGHERAS |
| 429 | BBQ 003 | SET DE BBQ SNAZZY | HOGAR Y MASCOTAS |
| 428 | BBQ 008 | SET DE BBQ LERNA | HOGAR Y MASCOTAS |
| 432 | BBQ 009 | ASADOR KAOKO | HOGAR Y MASCOTAS |
| 430 | BBQ 010 | SET DE BBQ WAHIBA | HOGAR Y MASCOTAS |
| 433 | BBQ 011 | SET BBQ TAROUDANT | HOGAR Y MASCOTAS |
| 429 | BBQ 012 | SET DE BBQ NOGAL | HOGAR Y MASCOTAS |
| 431 | BBQ 013 | ASADOR MAKY | HOGAR Y MASCOTAS |
| 431 | BBQ 014 | ASADOR DAMIAN | HOGAR Y MASCOTAS |
| 432 | BBQ 015 | ASADOR BERNAL | HOGAR Y MASCOTAS |
| 428 | BBQ 018 | SET DE BBQ MOLT | HOGAR Y MASCOTAS |
| 430 | BBQ 042 | SET DE BBQ JASPER | HOGAR Y MASCOTAS |
| 384 | BCH 004 | TAPETE DE PLAYA SASSARI | ARTÍCULOS PARA VIAJE |
| 118 | BLQ 001 | CANDADO SARY | ACCESORIOS DE CÓMPUTO |
| 373 | BLQ 001 | CANDADO SARY | ARTÍCULOS PARA VIAJE |
| 172 | CAL 005 | CALENDARIO MONTECARLO | ARTÍCULOS DE OFICINA |
| 172 | CAL 100 | CALENDARIO ONTUR | ARTÍCULOS DE OFICINA |
| 466 | CAP 004 | GORRA TRUCKER | GORRAS Y SOMBREROS |
| 468 | CAP 005 | GORRA RAINBOW | GORRAS Y SOMBREROS |
| 472 | CAP 006 | VISERA SUMMER | GORRAS Y SOMBREROS |
| 468 | CAP 007 | GORRA EVONY | GORRAS Y SOMBREROS |
| 470 | CAP 008 | GORRA NAIROBI | GORRAS Y SOMBREROS |
| 472 | CAP 012 | VISERA BAYUDA | GORRAS Y SOMBREROS |
| 467 | CAP 015 | GORRA CIRO | GORRAS Y SOMBREROS |
| 469 | CAP 020 | GORRA WHISTLER | GORRAS Y SOMBREROS |
| 466 | CAP 040 | GORRA LIRON | GORRAS Y SOMBREROS |
| 466 | CAP 050 | GORRA SOVE | GORRAS Y SOMBREROS |
| 118 | CD 100 | COMPU-CLEAN | ACCESORIOS DE CÓMPUTO |
| 140 | CEL 004 | SOPORTE SNOW | ACCESORIOS SMARTPHONE Y TABLET |
| 141 | CEL 007 | SOPORTE BARI | ACCESORIOS SMARTPHONE Y TABLET |
| 143 | CEL 013 | LIMPIA PANTALLAS MIKEL | ACCESORIOS SMARTPHONE Y TABLET |
| 129 | CEL 017 | ADAPTADOR KARFI | ACCESORIOS SMARTPHONE Y TABLET |
| 131 | CEL 018 | CABLE DHENA | ACCESORIOS SMARTPHONE Y TABLET |
| 143 | CEL 019 | FUNDA KEEP | ACCESORIOS SMARTPHONE Y TABLET |
| 136 | CEL 025 | SOPORTE SABIK | ACCESORIOS SMARTPHONE Y TABLET |
| 140 | CEL 027 | SOPORTE SEGINUS | ACCESORIOS SMARTPHONE Y TABLET |

| PÁG. | CÓDIGO | NOMBRE | CATEGORÍA |
|------|---------|---------------------------------|--------------------------------|
| 129 | CEL 032 | ADAPTADOR SORK | ACCESORIOS SMARTPHONE Y TABLET |
| 137 | CEL 034 | SOPORTE VOON | ACCESORIOS SMARTPHONE Y TABLET |
| 131 | CEL 035 | CABLE COLLAN | ACCESORIOS SMARTPHONE Y TABLET |
| 134 | CEL 036 | CARGADOR INALÁMBRICO NAMU | ACCESORIOS SMARTPHONE Y TABLET |
| 138 | CEL 037 | SOPORTE TILPA | ACCESORIOS SMARTPHONE Y TABLET |
| 142 | CEL 038 | SOPORTE GUELMIM | ACCESORIOS SMARTPHONE Y TABLET |
| 130 | CEL 039 | CABLE JENIFRA | ACCESORIOS SMARTPHONE Y TABLET |
| 130 | CEL 040 | CABLE BUCAREST | ACCESORIOS SMARTPHONE Y TABLET |
| 137 | CEL 041 | SOPORTE SIBIU | ACCESORIOS SMARTPHONE Y TABLET |
| 137 | CEL 042 | SOPORTE CARGADOR HERTHA | ACCESORIOS SMARTPHONE Y TABLET |
| 154 | CEL 043 | JAULA PARA SMARTPHONE WOLFSBURG | ACCESORIOS SMARTPHONE Y TABLET |
| 141 | CEL 044 | SOPORTE KUTUBIA | ACCESORIOS SMARTPHONE Y TABLET |
| 131 | CEL 045 | CABLE SHIMI | ACCESORIOS SMARTPHONE Y TABLET |
| 139 | CEL 048 | MOMO STICK TPU | ACCESORIOS SMARTPHONE Y TABLET |
| 139 | CEL 049 | MOMO STICK PET FULL COLOR | ACCESORIOS SMARTPHONE Y TABLET |
| 139 | CEL 052 | MOMO CLIP | ACCESORIOS SMARTPHONE Y TABLET |
| 136 | CEL 053 | SOPORTE VETUSTA | ACCESORIOS SMARTPHONE Y TABLET |
| 154 | CEL 054 | AMPLIFICADOR DE IMAGEN COSSUM | ACCESORIOS SMARTPHONE Y TABLET |
| 134 | CEL 056 | CARGADOR INALÁMBRICO EMUNA | ACCESORIOS SMARTPHONE Y TABLET |
| 313 | CEL 056 | CARGADOR INALÁMBRICO EMUNA | HERRAMIENTAS |
| 132 | CEL 058 | CABLE BOLTA | ACCESORIOS SMARTPHONE Y TABLET |
| 132 | CEL 059 | CABLE EASY | ACCESORIOS SMARTPHONE Y TABLET |
| 141 | CEL 060 | SOPORTE TERRE | ACCESORIOS SMARTPHONE Y TABLET |
| 140 | CEL 061 | SOPORTE SECHI | ACCESORIOS SMARTPHONE Y TABLET |
| 138 | CEL 062 | SOPORTE DRAFTAN | ACCESORIOS SMARTPHONE Y TABLET |
| 138 | CEL 063 | SOPORTE MAAT | ACCESORIOS SMARTPHONE Y TABLET |
| 475 | CHM 008 | SUDADERA ALASKA | CHAMARRAS, CHALECOS Y PLAYERAS |
| 474 | CHM 009 | CHALECO AVALON | CHAMARRAS, CHALECOS Y PLAYERAS |
| 476 | CHM 010 | CHAMARRA NORFOLK | CHAMARRAS, CHALECOS Y PLAYERAS |
| 475 | CHM 011 | CHAMARRA ATHLONE | CHAMARRAS, CHALECOS Y PLAYERAS |
| 475 | CHM 012 | SUDADERA CUDMORE | CHAMARRAS, CHALECOS Y PLAYERAS |
| 477 | CHM 013 | ROMPEVIENTOS TUBINGA | CHAMARRAS, CHALECOS Y PLAYERAS |
| 474 | CHM 014 | CHALECO GALATI | CHAMARRAS, CHALECOS Y PLAYERAS |
| 477 | CHM 015 | CHAMARRA DEPORTIVA LIGERA YEOSU | CHAMARRAS, CHALECOS Y PLAYERAS |
| 476 | CHM 016 | CHAMARRA DURNSTEIN | CHAMARRAS, CHALECOS Y PLAYERAS |
| 376 | COB 001 | FRAZADA MINYA | ARTÍCULOS PARA VIAJE |
| 376 | COB 003 | FRAZADA WARE | ARTÍCULOS PARA VIAJE |

| PÁG. | CÓDIGO | NOMBRE | CATEGORÍA |
|------|----------|--------------------------------|--------------------------------|
| 377 | COB 004 | FRAZADA EDARIA | ARTÍCULOS PARA VIAJE |
| 467 | COOL 001 | GORRA COOL | GORRAS Y SOMBREROS |
| 146 | CRG 005 | POWER BANK KASEN | ACCESORIOS SMARTPHONE Y TABLET |
| 136 | CRG 008 | CARGADOR INOKO | ACCESORIOS SMARTPHONE Y TABLET |
| 130 | CRG 011 | CABLE BATARI | ACCESORIOS SMARTPHONE Y TABLET |
| 145 | CRG 012 | POWER BANK DESNA | ACCESORIOS SMARTPHONE Y TABLET |
| 145 | CRG 015 | POWER BANK ALIOTH | ACCESORIOS SMARTPHONE Y TABLET |
| 148 | CRG 016 | POWER BANK VOLANS | ACCESORIOS SMARTPHONE Y TABLET |
| 145 | CRG 018 | POWER BANK WINE TRAVEL | ACCESORIOS SMARTPHONE Y TABLET |
| 148 | CRG 020 | POWER BANK KENAI | ACCESORIOS SMARTPHONE Y TABLET |
| 151 | CRG 021 | POWER BANK ONUS | ACCESORIOS SMARTPHONE Y TABLET |
| 146 | CRG 024 | POWER BANK HARGY | ACCESORIOS SMARTPHONE Y TABLET |
| 149 | CRG 026 | POWER BANK NIPET | ACCESORIOS SMARTPHONE Y TABLET |
| 150 | CRG 027 | POWER BANK ALAID | ACCESORIOS SMARTPHONE Y TABLET |
| 150 | CRG 028 | POWER BANK MAVY | ACCESORIOS SMARTPHONE Y TABLET |
| 151 | CRG 029 | POWER BANK BRESLAVIA | ACCESORIOS SMARTPHONE Y TABLET |
| 134 | CRG 030 | CARGADOR LÁMPARA BROCCIU | ACCESORIOS SMARTPHONE Y TABLET |
| 314 | CRG 030 | CARGADOR LÁMPARA BROCCIU | HERRAMIENTAS |
| 148 | CRG 035 | POWER BANK DEPOK | ACCESORIOS SMARTPHONE Y TABLET |
| 146 | CRG 040 | POWER BANK LANTANO | ACCESORIOS SMARTPHONE Y TABLET |
| 149 | CRG 041 | POWER BANK SAMARIO | ACCESORIOS SMARTPHONE Y TABLET |
| 135 | CRG 042 | CARGADOR INALÁMBRICO FUL | ACCESORIOS SMARTPHONE Y TABLET |
| 152 | CRG 043 | POWER BANK ESTOCOLMO | ACCESORIOS SMARTPHONE Y TABLET |
| 149 | CRG 044 | POWER BANK DAVUL | ACCESORIOS SMARTPHONE Y TABLET |
| 147 | CRG 045 | POWER BANK TAFEL | ACCESORIOS SMARTPHONE Y TABLET |
| 152 | CRG 046 | POWER BANK AMPER | ACCESORIOS SMARTPHONE Y TABLET |
| 133 | CRG 047 | MULTICARGADOR INALÁMBRICO VÁLI | ACCESORIOS SMARTPHONE Y TABLET |
| 147 | CRG 048 | POWER BANK SAKTI | ACCESORIOS SMARTPHONE Y TABLET |
| 147 | CRG 049 | POWER BANK CUMAI | ACCESORIOS SMARTPHONE Y TABLET |
| 133 | CRG 050 | CARGADOR CON LÁMPARA LAMPPU | ACCESORIOS SMARTPHONE Y TABLET |
| 133 | CRG 051 | CARGADOR CON LÁMPARA VALOA | ACCESORIOS SMARTPHONE Y TABLET |
| 171 | CT 150 | CALCULADORA COLGABLE ENCORE | ARTÍCULOS DE OFICINA |
| 171 | CT 700 | CALCULADORA MAX | ARTÍCULOS DE OFICINA |
| 425 | DAM 002 | ESPEJO BRISEIS | BELLEZA |
| 418 | DAM 005 | COSMETIQUERA STELLA | BELLEZA |
| 415 | DAM 006 | SET DE BROCHAS ANNIA | BELLEZA |
| 418 | DAM 007 | COSMETIQUERA BRIANA | BELLEZA |
| 422 | DAM 009 | COSMETIQUERA LORELEI | BELLEZA |
| 417 | DAM 011 | SET DE MANICURE LAMPUNG | BELLEZA |
| 417 | DAM 012 | SET DE MANICURE SASKA | BELLEZA |

| PÁG. | CÓDIGO | NOMBRE | CATEGORÍA |
|------|-----------|---------------------------------|----------------------|
| 416 | DAM 013 | SET DE BROCHAS KIYA | BELLEZA |
| 425 | DAM 014 | ESPEJO KEILA | BELLEZA |
| 426 | DAM 016 | COSTURERO LEZNO | BELLEZA |
| 423 | DAM 018 | CEPILLO ZIVA | BELLEZA |
| 423 | DAM 019 | KIT DE BAÑO ALTHEA | BELLEZA |
| 375 | DAM 020 | NECESER EVAN | ARTÍCULOS PARA VIAJE |
| 422 | DAM 021 | COSMETIQUERA POLAND | BELLEZA |
| 426 | DAM 022 | COSTURERO ZAMBIA | BELLEZA |
| 423 | DAM 026 | KIT DE BAÑO ADRI | BELLEZA |
| 421 | DAM 027 | COSMETIQUERA CAEN | BELLEZA |
| 420 | DAM 028 | COSMETIQUERA BERNA | BELLEZA |
| 415 | DAM 029 | SET DE BROCHAS FURELA | BELLEZA |
| 422 | DAM 030 | COSMETIQUERA LEXY | BELLEZA |
| 414 | DAM 031 | ESPONJA PARA POLVOS JOLETTE | BELLEZA |
| 414 | DAM 032 | APLICADOR DE MAQUILLAJE SAIREA | BELLEZA |
| 414 | DAM 033 | SET DE APLICADORES MAQUILASH | BELLEZA |
| 416 | DAM 034 | ALHAJERO COTA | BELLEZA |
| 419 | DAM 035 | COSMETIQUERA EMERALDA | BELLEZA |
| 425 | DAM 036 | ESPEJO ANIANI | BELLEZA |
| 421 | DAM 050 | COSMETIQUERA DORAT | BELLEZA |
| 420 | DAM 051 | COSMETIQUERA BELLAC | BELLEZA |
| 424 | DAM 120 | ESPEJO LARISA | BELLEZA |
| 419 | DAM 324 | COSMETIQUERA NATALIE | BELLEZA |
| 417 | DAM 435 | SET DE MANICURE FUNKY | BELLEZA |
| 424 | DAM 500 | ESPEJO ALINE | BELLEZA |
| 419 | DAM 501 | COSMETIQUERA PLATINUM | BELLEZA |
| 420 | DAM 502 | COSMETIQUERA VICTORIA | BELLEZA |
| 425 | DAM 560 | ESPEJO FANCY | BELLEZA |
| 416 | DAM 570 | SET DE BROCHAS CRYSTAL FACE | BELLEZA |
| 415 | DAM 773 | SET DE MANICURE Y BROCHAS YOUNG | BELLEZA |
| 424 | DAM 804 | ESPEJO DOLLY | BELLEZA |
| 426 | DAM 810 | COSTURERO OVALADO AURA | BELLEZA |
| 302 | DPO 001 | LLAVERO DESTAPADOR LANCE | LLAVEROS FUNCIONES |
| 455 | DPO 008 | LÁPIZ DE MADERA | NIÑOS |
| 453 | DPO 010-1 | BORRADOR | NIÑOS |
| 455 | DPO 011-1 | COLORES CORTOS | NIÑOS |
| 303 | DPO 012 | LLAVERO DESTAPADOR KLEIN | LLAVEROS FUNCIONES |
| 454 | DPO 014 | CAJA DE CRAYONES | NIÑOS |
| 453 | DPO 019 | BORRADOR SACAPUNTAS SKET | NIÑOS |
| 297 | DPO 020 | LLAVERO DESTAPADOR STADIUM | LLAVEROS FUNCIONES |
| 301 | DPO 023 | LLAVERO ESTAPADOR PHOENIX | LLAVEROS FUNCIONES |
| 302 | DPO 024 | LLAVERO TIATU | LLAVEROS FUNCIONES |
| 454 | DPO 025 | CRAYÓN KANDI | NIÑOS |
| 455 | DPO 026 | LÁPIZ DE PLÁSTICO | NIÑOS |
| 302 | DPO 027 | LLAVERO DESTAPADOR LAMPUNG | LLAVEROS FUNCIONES |
| 301 | DPO 028 | LLAVERO DESTAPADOR DENPASAR | LLAVEROS FUNCIONES |
| 297 | DPO 029 | LLAVERO DESTAPADOR KAZAN | LLAVEROS FUNCIONES |
| 298 | DPO 030 | LLAVERO DESTAPADOR KINZIG | LLAVEROS FUNCIONES |

| PÁG. | CÓDIGO | NOMBRE | CATEGORÍA |
|------|----------|---------------------------------|--------------------------|
| 297 | DPO 031 | LLAVERO DESTAPADOR CON LUZ ARÁN | LLAVEROS FUNCIONES |
| 301 | DPO 050 | LLAVERO DESTAPADOR TELSEN | LLAVEROS FUNCIONES |
| 266 | ECO 010 | BOLÍGRAFO PLANET | BOLÍGRAFOS CON FUNCIONES |
| 266 | ECO 025 | BOLÍGRAFO MATOBO | BOLÍGRAFOS CON FUNCIONES |
| 266 | ECO 030 | BOLÍGRAFO LANZ | BOLÍGRAFOS CON FUNCIONES |
| 264 | ECO 035 | BOLÍGRAFO ZAMBEZE | BOLÍGRAFOS CON FUNCIONES |
| 265 | ECO 060 | BOLÍGRAFO MEGAN | BOLÍGRAFOS CON FUNCIONES |
| 264 | ECO 065 | BOLÍGRAFO MILTA | BOLÍGRAFOS CON FUNCIONES |
| 264 | ECO 070 | BOLÍGRAFO GENMA | BOLÍGRAFOS CON FUNCIONES |
| 265 | ECO 080 | BOLÍGRAFO ECO GRURI | BOLÍGRAFOS CON FUNCIONES |
| 248 | EST 015 | SET COBALT | BOLÍGRAFOS CON FUNCIONES |
| 249 | EST 030 | SET DURHAM | BOLÍGRAFOS CON FUNCIONES |
| 258 | EST 035 | ESTUCHE GUAMA | BOLÍGRAFOS CON FUNCIONES |
| 248 | EST 040 | SET CADMIO | BOLÍGRAFOS CON FUNCIONES |
| 249 | EST 055 | SET GALAM | BOLÍGRAFOS CON FUNCIONES |
| 250 | EST 070 | SET MARKIEREN | BOLÍGRAFOS CON FUNCIONES |
| 249 | EST 080 | SET VERNAL | BOLÍGRAFOS CON FUNCIONES |
| 248 | EST 090 | SET FAYUN | BOLÍGRAFOS CON FUNCIONES |
| 463 | FREE 005 | DISCO VOLADOR CONTOUR | NIÑOS |
| 268 | GEL 010 | BOLÍGRAFO JARKOV | BOLÍGRAFOS PLÁSTICOS |
| 271 | GEL 030 | BOLÍGRAFO KHOR | BOLÍGRAFOS PLÁSTICOS |
| 251 | GEL 040 | BOLÍGRAFO LOIRA | BOLÍGRAFOS CON FUNCIONES |
| 251 | GEL 060 | BOLÍGRAFO PRABAN | BOLÍGRAFOS CON FUNCIONES |
| 268 | GEL 070 | BOLÍGRAFO IROTT | BOLÍGRAFOS PLÁSTICOS |
| 271 | GEL 080 | BOLÍGRAFO WARNA | BOLÍGRAFOS PLÁSTICOS |
| 468 | GEP 002 | GORRA FLATCOLORS | GORRAS Y SOMBREROS |
| 470 | GEP 003 | GORRA BEZIERI | GORRAS Y SOMBREROS |
| 93 | GEP 005 | GORRA MOSELLA | SUBLIMACIÓN |
| 468 | GEP 005 | GORRA MOSELLA | GORRAS Y SOMBREROS |
| 467 | GEP 006 | GORRA AVADI | GORRAS Y SOMBREROS |
| 360 | GLF 012 | SET DE GOLF AVEIRO | DEPORTES |
| 463 | GM 005 | PAPALOTE DIAMOND | NIÑOS |
| 462 | GM 010 | CUBO ROMPECABEZAS | NIÑOS |
| 464 | GM 029 | PISTOLA DE AGUA AQUA SKY | NIÑOS |
| 462 | GM 031 | PIZARRÓN CLOVELLY PAINT | NIÑOS |
| 463 | GM 032 | COHETE PROYECTIL KID | NIÑOS |
| 360 | GM 033 S | SPINNER SOCCER | DEPORTES |
| 462 | GM 034 | CUBO TIC-ZAP | NIÑOS |
| 464 | GM 036 | ESFERA VOLADORA FLYLUMINA | NIÑOS |
| 458 | GM 038 | LIBRETA MONTAGNE | NIÑOS |
| 458 | GM 039 | LIBRETA CAMELOT | NIÑOS |
| 460 | GM 040 | OSO TEDDY BEAR | NIÑOS |
| 460 | GM 041 | PERRO DE PELUCHE PANKGAL | NIÑOS |
| 461 | GM 042 | PINTA POR NÚMERO CREA | NIÑOS |
| 461 | GM 043 | JUEGO DIDÁCTICO HAPPY | NIÑOS |

| PÁG. | CÓDIGO | NOMBRE | CATEGORÍA |
|------|---------|----------------------------------|----------------------|
| 470 | GMR 001 | GORRA REFLECTIVE | GORRAS Y SOMBREROS |
| 469 | GSP 002 | GORRA SÁNDWICH | GORRAS Y SOMBREROS |
| 471 | HAT 002 | SOMBRERO JUNO | GORRAS Y SOMBREROS |
| 471 | HAT 003 | SOMBRERO MOJAVE | GORRAS Y SOMBREROS |
| 317 | HER 01 | MEDIDOR DE PRESIÓN EDFU | HERRAMIENTAS |
| 309 | HER 010 | SET DE HERRAMIENTAS INDUSTRY | HERRAMIENTAS |
| 308 | HER 012 | SET DE HERRAMIENTAS EMERGENCY | HERRAMIENTAS |
| 308 | HER 014 | SET DE HERRAMIENTAS HANCK | HERRAMIENTAS |
| 318 | HER 015 | MINI PINZAS QUARK | HERRAMIENTAS |
| 310 | HER 016 | DESARMADOR AZADY | HERRAMIENTAS |
| 319 | HER 018 | PINZAS YAVIA | HERRAMIENTAS |
| 312 | HER 019 | FLEXÓMETRO LUCCA | HERRAMIENTAS |
| 306 | HER 020 | SET DE EMERGENCIA ANKER | HERRAMIENTAS |
| 307 | HER 023 | SET DE HERRAMIENTAS AUTHIE | HERRAMIENTAS |
| 319 | HER 025 | PARASOL MADAGASCAR | HERRAMIENTAS |
| 311 | HER 031 | DESARMADOR AZUER | HERRAMIENTAS |
| 310 | HER 032 | SET DE HERRAMIENTAS WALNEY | HERRAMIENTAS |
| 310 | HER 033 | SET DE HERRAMIENTAS VALGUS | HERRAMIENTAS |
| 309 | HER 042 | SET DE HERRAMIENTAS LAMPAG | HERRAMIENTAS |
| 312 | HER 043 | DESARMADOR-DESTAPADOR KIOWA | HERRAMIENTAS |
| 311 | HER 045 | DESARMADOR MÚLTIPLE VINDEL | HERRAMIENTAS |
| 306 | HER 047 | SET DE EMERGENCIA HUESCA | HERRAMIENTAS |
| 309 | HER 048 | SET DE HERRAMIENTAS PITCAIRN | HERRAMIENTAS |
| 312 | HER 049 | FLEXÓMETRO BOUGAINVILLE | HERRAMIENTAS |
| 317 | HER 05 | MARTILLO MULTIUSOS THOR | HERRAMIENTAS |
| 313 | HER 050 | FLEXÓMETRO SILAY | HERRAMIENTAS |
| 317 | HER 051 | MEDIDOR DE PRESIÓN KUNST | HERRAMIENTAS |
| 311 | HER 052 | DESARMADOR KRIVOI | HERRAMIENTAS |
| 306 | HER 053 | SET DE DESARMADORES SERANG | HERRAMIENTAS |
| 307 | HER 054 | SET DE EMERGENCIA POLTAVA | HERRAMIENTAS |
| 320 | HER 055 | TARJETA MULTIHERRAMIENTAS COMALA | HERRAMIENTAS |
| 308 | HER 056 | SET DE HERRAMIENTAS CRISTOBAL | HERRAMIENTAS |
| 447 | HER 058 | SET DE JARDÍN VILLANDRY | HOGAR Y MASCOTAS |
| 318 | HER 06 | MINI NAVAJA BULLET | HERRAMIENTAS |
| 311 | HER 07 | DESARMADOR FALCOR | HERRAMIENTAS |
| 307 | HER 08 | SET DE HERRAMIENTAS CONRAD | HERRAMIENTAS |
| 174 | HL 005 | PLANEADOR DIARIO GLIDER | ARTÍCULOS DE OFICINA |
| 216 | HL 005 | PLANEADOR DIARIO GLIDER | LIBRETAS |
| 175 | HL 008 | JUEGO DE NOTAS NOND | ARTÍCULOS DE OFICINA |
| 178 | HL 009 | JUEGO DE NOTAS KERTY | ARTÍCULOS DE OFICINA |
| 212 | HL 010 | LIBRETA ALESA | LIBRETAS |
| 212 | HL 011 | LIBRETA ITZA | LIBRETAS |
| 213 | HL 012 | LIBRETA ABDALA | LIBRETAS |
| 208 | HL 013 | LIBRETA JADE | LIBRETAS |

| PÁG. | CÓDIGO | NOMBRE | CATEGORÍA |
|------|----------|------------------------------|----------------------|
| 209 | HL 015 | LIBRETA BARRON | LIBRETAS |
| 207 | HL 016 | LIBRETA JOG | LIBRETAS |
| 202 | HL 017 | LIBRETA OWAMI | LIBRETAS |
| 207 | HL 018 | LIBRETA PALOUSE | LIBRETAS |
| 208 | HL 019 | LIBRETA SLOVIAN | LIBRETAS |
| 197 | HL 025 | LIBRETA PRIPYAT | LIBRETAS |
| 196 | HL 030 | LIBRETA KENYA | LIBRETAS |
| 201 | HL 035 | LIBRETA VINNYTSIA | LIBRETAS |
| 180 | HL 045 | PORTA NOTAS DOCTOR | ARTÍCULOS DE OFICINA |
| 400 | HL 045 | PORTA NOTAS DOCTOR | SALUD |
| 207 | HL 080 | LIBRETA DUNYA | LIBRETAS |
| 210 | HL 1100 | LIBRETA JOLIET | LIBRETAS |
| 210 | HL 120 | LIBRETA SAVOIA | LIBRETAS |
| 211 | HL 130 | LIBRETA MARNE | LIBRETAS |
| 213 | HL 1400 | LIBRETA BREKA | LIBRETAS |
| 200 | HL 1500 | LIBRETA SCRIF | LIBRETAS |
| 200 | HL 1650 | LIBRETA VALANTI | LIBRETAS |
| 215 | HL 170 | LIBRETA DOCTOR | LIBRETAS |
| 394 | HL 170 | LIBRETA DOCTOR | SALUD |
| 201 | HL 1750 | LIBRETA MACEO | LIBRETAS |
| 200 | HL 1755 | LIBRETA RALEWAY | LIBRETAS |
| 202 | HL 180 | LIBRETA DETTIFOSS | LIBRETAS |
| 203 | HL 185 | LIBRETA LUTSK | LIBRETAS |
| 215 | HL 190 | LIBRETA TOBA | LIBRETAS |
| 205 | HL 195 | LIBRETA AVOIR | LIBRETAS |
| 202 | HL 200 | LIBRETA REIK | LIBRETAS |
| 211 | HL 2010 | LIBRETA GREEN PLANET | LIBRETAS |
| 216 | HL 2013 | LIBRETA ODIN | LIBRETAS |
| 205 | HL 2020 | LIBRETA LOVECOLORS | LIBRETAS |
| 203 | HL 2021 | LIBRETA SMYRNA | LIBRETAS |
| 206 | HL 2022 | LIBRETA OLVERA | LIBRETAS |
| 206 | HL 2023 | LIBRETA BAIONA | LIBRETAS |
| 211 | HL 2030 | LIBRETA MALIA | LIBRETAS |
| 209 | HL 2040 | LIBRETA ANTLIA | LIBRETAS |
| 209 | HL 2050 | LIBRETA RIDGE | LIBRETAS |
| 199 | HL 2085 | LIBRETA RITA | LIBRETAS |
| 196 | HL 2090 | LIBRETA TABUK | LIBRETAS |
| 199 | HL 2100 | LIBRETA BOK | LIBRETAS |
| 212 | HL 2110 | LIBRETA LINO | LIBRETAS |
| 198 | HL 2150 | LIBRETA BORYSPIL | LIBRETAS |
| 197 | HL 2160 | LIBRETA KIONA | LIBRETAS |
| 206 | HL 2720 | BLOCK DE NOTAS CON BOLÍGRAFO | LIBRETAS |
| 214 | HL 2900 | CUADERNO PROFESIONAL | LIBRETAS |
| 179 | HL 6010 | PORTA NOTAS TRUSKAVET | ARTÍCULOS DE OFICINA |
| 182 | HL 6015 | SEPARADOR ECOLÓGICO KIKORI | ARTÍCULOS DE OFICINA |
| 182 | HL 6020 | SEPARADOR ECOLÓGICO WORA | ARTÍCULOS DE OFICINA |
| 176 | HL 6030 | PORTA NOTAS LULE | ARTÍCULOS DE OFICINA |
| 176 | HL 6035 | PORTA NOTAS VENTALL | ARTÍCULOS DE OFICINA |
| 177 | HL 6040 | PORTA NOTAS PETRUCCI | ARTÍCULOS DE OFICINA |
| 179 | HL 6045 | PORTA NOTAS MUHAM | ARTÍCULOS DE OFICINA |
| 177 | HL 61200 | PORTA NOTAS INZIA | ARTÍCULOS DE OFICINA |
| 178 | HL 6140 | PORTA NOTAS CHAJARI | ARTÍCULOS DE OFICINA |
| 179 | HL 6230 | PORTA NOTAS ANSER | ARTÍCULOS DE OFICINA |
| 177 | HL 6245 | PORTA NOTAS HAYMAN | ARTÍCULOS DE OFICINA |
| 176 | HL 6270 | PORTA NOTAS DOKKA | ARTÍCULOS DE OFICINA |
| 182 | HL 6280 | PROGRAMADOR PRISTINA | ARTÍCULOS DE OFICINA |
| 175 | HL 6520 | PORTA NOTAS BOX NOTES | ARTÍCULOS DE OFICINA |
| 178 | HL 6530 | PORTA NOTAS AZALAI | ARTÍCULOS DE OFICINA |

| PÁG. | CÓDIGO | NOMBRE | CATEGORÍA |
|------|------------|-------------------------------------|-----------------------|
| 175 | HL 6540 | PORTA NOTAS POPPIN | ARTÍCULOS DE OFICINA |
| 180 | HL 6570 | PORTA NOTAS ANDES | ARTÍCULOS DE OFICINA |
| 182 | HL 6580 | PROGRAMADOR SALOMÉ | ARTÍCULOS DE OFICINA |
| 201 | HL 6590 | LIBRETA VONIT | LIBRETAS |
| 172 | HL 6655 | ESTUCHE CON PORTA NOTAS | ARTÍCULOS DE OFICINA |
| 197 | HL 9000 | LIBRETA SOMBOR | LIBRETAS |
| 195 | HL 9010 | LIBRETA ISAR | LIBRETAS |
| 195 | HL 9015 | LIBRETA QUERCUS | LIBRETAS |
| 196 | HL 9030 | LIBRETA ESVA | LIBRETAS |
| 195 | HL 9040 | SET AITANA | LIBRETAS |
| 194 | HL 9042 | SET ZEMUN | LIBRETAS |
| 194 | HL 9043 | SET KHALID | LIBRETAS |
| 210 | HL 9050 | LIBRETA KORYAK | LIBRETAS |
| 198 | HL 9055 | LIBRETA FUNEE | LIBRETAS |
| 203 | HL 9065 | LIBRETA CON LUZ CAFUNE | LIBRETAS |
| 199 | HL 9080 | LIBRETA PAULO | LIBRETAS |
| 194 | HL 9085 | SET DE LIBRETA NODI | LIBRETAS |
| 200 | HL 9090 | LIBRETA DREW | LIBRETAS |
| 208 | HL 9095 | LIBRETA DEREBO | LIBRETAS |
| 198 | HL 9096 | LIBRETA MAGDA | LIBRETAS |
| 204 | HL 9097 | LIBRETA MARKUS | LIBRETAS |
| 214 | HL 9098 | LIBRETA ECO BERNA | LIBRETAS |
| 201 | HL 9099 | LIBRETA DIANA | LIBRETAS |
| 204 | HL 9100 | LIBRETA PISMO | LIBRETAS |
| 119 | HUB 010 | CONCENTRADOR DE PUERTOS USB NEWPORT | ACCESORIOS DE CÓMPUTO |
| 120 | HUB 011 | CONCENTRADOR DE PUERTOS USB SHARUNA | ACCESORIOS DE CÓMPUTO |
| 119 | HUB 09 | CONCENTRADOR DE PUERTOS USB LACERTA | ACCESORIOS DE CÓMPUTO |
| 587 | IMP 001 | IMPERMEABLE GRISEL | PARAGUAS |
| 456 | INF 012 | ESTUCHE DE GEOMETRÍA | NIÑOS |
| 457 | INF 013 | ESTUCHE URAL | NIÑOS |
| 454 | INF 014 | CRAYONES CANAIMA | NIÑOS |
| 464 | INF 015 | PELOTA DE PLAYA | NIÑOS |
| 450 | INF 030 | ALCANCÍA CASITA | NIÑOS |
| 451 | INF 035 | ALCANCÍA DE CORAZÓN | NIÑOS |
| 451 | INF 040 | ALCANCÍA PUERQUITO | NIÑOS |
| 450 | INF 045 | ALCANCÍA COW | NIÑOS |
| 347 | INF 070-01 | ALCANCÍA EN FORMA DE BALÓN | DEPORTES |
| 450 | INF 100 | ALCANCÍA CUBOS | NIÑOS |
| 457 | INF 120 | ESTUCHE NAPOLI | NIÑOS |
| 457 | INF 150 | ESTUCHE HANNAH | NIÑOS |
| 453 | INF 210 | BOLSA PORTA LÁPICES SARGAS | NIÑOS |
| 456 | INF 530 | REGLA VIADI | NIÑOS |
| 458 | INF 620 | LAPICERO LAPS | NIÑOS |
| 339 | JM 001 | DOMINÓ BIKANER | ENTRETENIMIENTO |
| 339 | JM 002 | DOMINÓ COMPACTO | ENTRETENIMIENTO |
| 341 | JM 004 | MALETÍN DE POKER BELLAGIO | ENTRETENIMIENTO |
| 340 | JM 009 | JUEGO DE CARTAS ROYAL | ENTRETENIMIENTO |
| 342 | JM 014 | MINI MALETÍN DE POKER LUCKY | ENTRETENIMIENTO |
| 344 | JM 017 | SET DE JUEGO NAMIBIA | ENTRETENIMIENTO |
| 339 | JM 021 | CUBILETE KENTAUR | ENTRETENIMIENTO |
| 338 | JM 022 | CUBILETE CON DESTAPADOR | ENTRETENIMIENTO |
| 344 | JM 040 | TORRE DE BLOQUES ZINDER | ENTRETENIMIENTO |
| 340 | JM 045 | DOMINÓ KATAVI | ENTRETENIMIENTO |

| PÁG. | CÓDIGO | NOMBRE | CATEGORÍA |
|------|-------------|--------------------------------|----------------------|
| 343 | JM 050 | SET DE JUEGO ARUA | ENTRETENIMIENTO |
| 342 | JM 065 | MINI PONG JERICO | ENTRETENIMIENTO |
| 340 | JM 070 | DOMINÓ KAVALA | ENTRETENIMIENTO |
| 343 | JM 075 | SET DE JUEGO HOFUF | ENTRETENIMIENTO |
| 341 | JM 080 | JUEGO DE GATO JUNK | ENTRETENIMIENTO |
| 338 | JM 085 | JUEGO DE CARTAS GARE | ENTRETENIMIENTO |
| 338 | JM 090 | SET DE JUEGO SOANA | ENTRETENIMIENTO |
| 303 | K 100 | LLAVERO ANTI-STRESS | LLAVEROS FUNCIONES |
| 284 | K 63290 | LLAVERO CASA-COCHÉ | LLAVEROS METÁLICOS |
| 304 | K 650 | LLAVERO HESSE | LLAVEROS FUNCIONES |
| 370 | KIT 054 | KIT DE VIAJE RABIGH | ARTÍCULOS PARA VIAJE |
| 370 | KIT 230 | KIT DE BAÑO CEIBA | ARTÍCULOS PARA VIAJE |
| 394 | KIT 911 | KIT SANITIZANTE | SALUD |
| 454 | KIT INF 100 | KIT ESCOLAR DRAWING | NIÑOS |
| 434 | KTC 004 | GUANTE PARA COCINA | HOGAR Y MASCOTAS |
| 437 | KTC 006 | SET BILBAO | HOGAR Y MASCOTAS |
| 532 | KTC 008 | LONCHERA BENTO | HIELERAS Y LONCHERAS |
| 435 | KTC 009 | CUBIERTOS PICNIC | HOGAR Y MASCOTAS |
| 534 | KTC 015 | PORTAVIANDAS SENYA | HIELERAS Y LONCHERAS |
| 436 | KTC 021 | SET DE UTENSILIOS MERAN | HOGAR Y MASCOTAS |
| 523 | KTC 023 | LONCHERA LUCERNA | HIELERAS Y LONCHERAS |
| 434 | KTC 025 | TAZA MEDIDORA ZARY | HOGAR Y MASCOTAS |
| 434 | KTC 026 | MANDIL NEIT | HOGAR Y MASCOTAS |
| 459 | KTC 032 | LONCHERA SELK | NIÑOS |
| 533 | KTC 032 | LONCHERA SELK | HIELERAS Y LONCHERAS |
| 381 | KTC 034 | SILLA RUNDA | ARTÍCULOS PARA VIAJE |
| 433 | KTC 036 | MANDIL AURYN | HOGAR Y MASCOTAS |
| 381 | KTC 041 | SILLA HARRISON | ARTÍCULOS PARA VIAJE |
| 435 | KTC 044 | SET DE CUBIERTOS Y VASO TOBALÁ | HOGAR Y MASCOTAS |
| 435 | KTC 046 | SET DE CUBIERTOS DEJA VU | HOGAR Y MASCOTAS |
| 511 | KTC 060 | HIELERA MILA | HIELERAS Y LONCHERAS |
| 328 | KTC 095 | DESTAPADOR AKIL | BAR |
| 436 | KTC 100 | SET DE CUCHILLOS CORVI | HOGAR Y MASCOTAS |
| 434 | KTC 110 | POPETE CON ESTUCHE AGRINIO | HOGAR Y MASCOTAS |
| 324 | KTC 200 | SET DE PORTAVASOS PREMIUM | BAR |
| 519 | KTC 201 | SET DE LONCHERA POU | HIELERAS Y LONCHERAS |
| 171 | KTC 310 | BASE CHOOYU | ARTÍCULOS DE OFICINA |
| 433 | KTC 320 | MANDIL MOORE | HOGAR Y MASCOTAS |
| 169 | KTC 520 | SET IZABAL | ARTÍCULOS DE OFICINA |
| 173 | KTC 530 | MULTI ORGANIZADOR DUNCAN | ARTÍCULOS DE OFICINA |
| 446 | KTC 560 | VELA SANTELI | HOGAR Y MASCOTAS |
| 446 | KTC 570 | VELA PETIR | HOGAR Y MASCOTAS |
| 459 | KTC 600 | LONCHERA SANDWICH ECO XCALA | NIÑOS |
| 532 | KTC 600 | LONCHERA SANDWICH ECO XCALA | HIELERAS Y LONCHERAS |
| 518 | KTC 601 | SET DE LONCHERA ECO THUN | HIELERAS Y LONCHERAS |
| 532 | KTC 602 | LONCHERA ECO PIANA | HIELERAS Y LONCHERAS |
| 517 | KTC 603 | HIELERA BRISSAC | HIELERAS Y LONCHERAS |
| 447 | KTC 973 | CESTO PARA ROPA JUDITH | HOGAR Y MASCOTAS |
| 296 | LAM 050 | LÁMPARA DESTAPADOR LEO | LLAVEROS FUNCIONES |
| 315 | LAM 100 | LÁMPARA KOBOK | HERRAMIENTAS |
| 316 | LAM 1070 | LÁMPARA SWAN | HERRAMIENTAS |
| 316 | LAM 1090 | LÁMPARA TAUBER | HERRAMIENTAS |
| 314 | LAM 1110 | LÁMPARA AMAL | HERRAMIENTAS |
| 315 | LAM 1120 | LÁMPARA HAMLET | HERRAMIENTAS |

| PÁG. | CÓDIGO | NOMBRE | CATEGORÍA |
|------|---------|----------------------------------|-----------------------|
| 315 | LAM 300 | LÁMPARA RIDER | HERRAMIENTAS |
| 314 | LAM 600 | LÁMPARA CON NAVAJA PATHFINDER | HERRAMIENTAS |
| 124 | LAP 008 | VENTILADOR HAVA | ACCESORIOS DE CÓMPUTO |
| 120 | LAP 009 | LÁMPARA LUX | ACCESORIOS DE CÓMPUTO |
| 119 | LAP 010 | CONCENTRADOR DE PUERTOS USB HEZE | ACCESORIOS DE CÓMPUTO |
| 118 | LAP 011 | ATOMIZADOR LUGI | ACCESORIOS DE CÓMPUTO |
| 382 | LEN 001 | LENTE SUNSET | ARTÍCULOS PARA VIAJE |
| 383 | LEN 002 | LENTE SLANA | ARTÍCULOS PARA VIAJE |
| 383 | LEN 003 | LENTE TREVISOR | ARTÍCULOS PARA VIAJE |
| 382 | LEN 005 | LENTE MIRROR | ARTÍCULOS PARA VIAJE |
| 304 | M 1040 | LLAVERO SWAP | LLAVEROS FUNCIONES |
| 304 | M 1060 | LLAVERO PÉNDULO | LLAVEROS FUNCIONES |
| 286 | M 2020 | LLAVERO CASA RUMA | LLAVEROS METÁLICOS |
| 287 | M 2025 | LLAVERO AUTO | LLAVEROS METÁLICOS |
| 288 | M 2035 | LLAVERO LEGACY | LLAVEROS METÁLICOS |
| 292 | M 2040 | LLAVERO LOVE | LLAVEROS METÁLICOS |
| 290 | M 2050 | LLAVERO PUERQUITO CON PLACA | LLAVEROS METÁLICOS |
| 296 | M 2055 | LLAVERO CON LUZ WILTZ | LLAVEROS FUNCIONES |
| 291 | M 2060 | LLAVERO CASA CON PLACA | LLAVEROS METÁLICOS |
| 291 | M 2070 | LLAVERO PERSONA CON PLACA | LLAVEROS METÁLICOS |
| 288 | M 2075 | LLAVERO WETAR | LLAVEROS METÁLICOS |
| 291 | M 2080 | LLAVERO AUTO CON PLACA | LLAVEROS METÁLICOS |
| 288 | M 2085 | LLAVERO GERSOPPA | LLAVEROS METÁLICOS |
| 289 | M 2310 | LLAVERO DARINI | LLAVEROS METÁLICOS |
| 287 | M 3100 | LLAVERO ARUM | LLAVEROS METÁLICOS |
| 290 | M 3400 | LLAVERO MINDEL | LLAVEROS METÁLICOS |
| 289 | M 3450 | LLAVERO BURU | LLAVEROS METÁLICOS |
| 290 | M 3550 | LLAVERO BANGKA | LLAVEROS METÁLICOS |
| 293 | M 4180 | LLAVERO GLASDTONE | LLAVEROS METÁLICOS |
| 293 | M 5813 | LLAVERO CASPIO | LLAVEROS METÁLICOS |
| 220 | M 6020 | CARPETA HAEDI | CARPETAS |
| 284 | M 6232 | LLAVERO ASTORIA | LLAVEROS METÁLICOS |
| 286 | M 63270 | LLAVERO CARRO ELEUSIS | LLAVEROS METÁLICOS |
| 285 | M 63271 | LLAVERO CAMION ERETIRIA | LLAVEROS METÁLICOS |
| 286 | M 63272 | LLAVERO CASA MEGARA | LLAVEROS METÁLICOS |
| 292 | M 63273 | LLAVERO BRISBANE | LLAVEROS METÁLICOS |
| 293 | M 63274 | LLAVERO PALEMBANG | LLAVEROS METÁLICOS |
| 283 | M 63275 | LLAVERO SOPRON | LLAVEROS METÁLICOS |
| 285 | M 63280 | LLAVERO LABORO | LLAVEROS METÁLICOS |
| 285 | M 63282 | LLAVERO SQUARE | LLAVEROS METÁLICOS |
| 284 | M 63283 | LLAVERO RUBENS | LLAVEROS METÁLICOS |
| 283 | M 63284 | LLAVERO DREVO | LLAVEROS METÁLICOS |
| 282 | M 63285 | LLAVERO LÍBANO | LLAVEROS METÁLICOS |
| 287 | M 63286 | LLAVERO ALDAN | LLAVEROS METÁLICOS |
| 289 | M 63287 | LLAVERO SVART | LLAVEROS METÁLICOS |
| 292 | M 6850 | LLAVERO SURAT | LLAVEROS METÁLICOS |
| 294 | M 6860 | LLAVERO ROMA | LLAVEROS METÁLICOS |
| 282 | M 6870 | LLAVERO DELICO | LLAVEROS METÁLICOS |
| 294 | M 6880 | LLAVERO AMARAL | LLAVEROS METÁLICOS |
| 282 | M 6950 | LLAVERO MORAT | LLAVEROS METÁLICOS |
| 300 | M 7370 | LLAVERO BRONTE | LLAVEROS FUNCIONES |
| 303 | M 7474 | LLAVERO CON NOTAS LOURO | LLAVEROS FUNCIONES |
| 283 | M 7575 | LLAVERO GALICIA | LLAVEROS METÁLICOS |
| 296 | M 7676 | LLAVERO CARSON | LLAVEROS FUNCIONES |
| 366 | M 80120 | PORTA PASAPORTE LIVIGNO | ARTÍCULOS PARA VIAJE |

| PÁG. | CÓDIGO | NOMBRE | CATEGORÍA |
|------|---------|-------------------------------|--------------------------------|
| 366 | M 80122 | PORTA PASAPORTE BROOME | ARTÍCULOS PARA VIAJE |
| 221 | M 80150 | CARPETA ONTARIO | CARPETAS |
| 224 | M 80170 | CARPETA YAMDENA | CARPETAS |
| 218 | M 80200 | CARPETA NATURE | CARPETAS |
| 218 | M 80230 | CARPETA SKIN | CARPETAS |
| 221 | M 80444 | CARPETA CENTURY | CARPETAS |
| 365 | M 80520 | PORTA PASAPORTE CARGADOR REIS | ARTÍCULOS PARA VIAJE |
| 366 | M 80620 | PORTA PASAPORTE WALLY | ARTÍCULOS PARA VIAJE |
| 365 | M 80640 | PORTA PASAPORTE SKANA | ARTÍCULOS PARA VIAJE |
| 219 | M 80750 | CARPETA MIRAM | CARPETAS |
| 222 | M 80770 | CARPETA ENSHI | CARPETAS |
| 365 | M 80780 | PORTA PASAPORTE LUYOU | ARTÍCULOS PARA VIAJE |
| 223 | M 80800 | CARPETA LISBOA | CARPETAS |
| 220 | M 80850 | CARPETA GIRAC | CARPETAS |
| 218 | M 80890 | CARPETA CON LUZ TAWANG | CARPETAS |
| 222 | M 80910 | CARPETA PORTA TABLET HAVAR | CARPETAS |
| 223 | M 80920 | CARPETA PORTA TABLET LORY | CARPETAS |
| 220 | M 80940 | CARPETA UYUNI | CARPETAS |
| 219 | M 81300 | CARPETA RECORD | CARPETAS |
| 224 | M 82400 | SOBRE BEIRUT | CARPETAS |
| 222 | M 82724 | CARPETA HARBEL | CARPETAS |
| 183 | M 83230 | TARJETERO KALI | ARTÍCULOS DE OFICINA |
| 184 | M 83350 | TARJETERO IKSAN | ARTÍCULOS DE OFICINA |
| 183 | M 83380 | TARJETERO SORRENTO | ARTÍCULOS DE OFICINA |
| 184 | M 83400 | TARJETERO KOZE | ARTÍCULOS DE OFICINA |
| 184 | M 83500 | TARJETERO SAVE | ARTÍCULOS DE OFICINA |
| 183 | M 83750 | TARJETERO NOSHAQ | ARTÍCULOS DE OFICINA |
| 183 | M 83800 | TARJETERO TURIZO | ARTÍCULOS DE OFICINA |
| 184 | M 83900 | TARJETERO ANTIMICROBIANO | ARTÍCULOS DE OFICINA |
| 403 | M 83900 | TARJETERO ANTIMICROBIANO | SALUD |
| 183 | M 83964 | TARJETERO VEKONY | ARTÍCULOS DE OFICINA |
| 223 | M 8800 | CARPETA MONRAZ | CARPETAS |
| 224 | M 8900 | CARPETA DESKY | CARPETAS |
| 192 | MK 013 | RELOJ JADUAL | RELOJES |
| 192 | MK 014 | RELOJ REDI | RELOJES |
| 191 | MK 120 | RELOJ TIME CUBE | RELOJES |
| 190 | MK 250 | RELOJ VON NEWMAN | RELOJES |
| 192 | MK 400 | RELOJ LONDON | RELOJES |
| 132 | MK 401 | RELOJ CARGADOR MITE | ACCESORIOS SMARTPHONE Y TABLET |
| 190 | MK 401 | RELOJ CARGADOR MITE | RELOJES |
| 191 | MK 500 | RELOJ OSSIAN | RELOJES |
| 94 | MOP 001 | MOUSE PAD REDONDO | SUBLIMACIÓN |
| 121 | MOP 001 | MOUSE PAD REDONDO | ACCESORIOS DE CÓMPUTO |
| 94 | MOP 002 | MOUSE PAD RECTANGULAR | SUBLIMACIÓN |
| 122 | MOP 002 | MOUSE PAD RECTANGULAR | ACCESORIOS DE CÓMPUTO |
| 94 | MOP 004 | MOUSE PAD BEAN | SUBLIMACIÓN |
| 121 | MOP 004 | MOUSE PAD BEAN | ACCESORIOS DE CÓMPUTO |
| 123 | MOP 007 | MOUSE PAD CON GEL | ACCESORIOS DE CÓMPUTO |
| 94 | MOP 017 | MOUSE PAD GAMER MADOOX | SUBLIMACIÓN |
| 122 | MOP 017 | MOUSE PAD GAMER MADOOX | ACCESORIOS DE CÓMPUTO |
| 123 | MOP 018 | MOUSE PAD LOEN | ACCESORIOS DE CÓMPUTO |
| 121 | MOP 019 | MOUSE PAD CARGADOR EXPERT | ACCESORIOS DE CÓMPUTO |

| PÁG. | CÓDIGO | NOMBRE | CATEGORÍA |
|------|---------|------------------------------------|--------------------------------|
| 135 | MOP 019 | MOUSE PAD CARGADOR EXPERT | ACCESORIOS SMARTPHONE Y TABLET |
| 120 | MOU 080 | MOUSE INALÁMBRICO NEKAR | ACCESORIOS DE CÓMPUTO |
| 374 | NES 002 | NECESER VARESE | ARTÍCULOS PARA VIAJE |
| 374 | NES 003 | NECESER MYOKO | ARTÍCULOS PARA VIAJE |
| 375 | NES 004 | NECESER MANTRA | ARTÍCULOS PARA VIAJE |
| 584 | PAR 01 | PARAGUAS FRYDEK | PARAGUAS |
| 586 | PAR 012 | PARAGUAS ZLIN | PARAGUAS |
| 586 | PAR 014 | PARAGUAS MURITZ | PARAGUAS |
| 587 | PAR 015 | PARAGUAS KADEI | PARAGUAS |
| 585 | PAR 016 | PARAGUAS SABETTA | PARAGUAS |
| 580 | PAR 017 | PARAGUAS REFLECTIVE TASSO | PARAGUAS |
| 581 | PAR 018 | PARAGUAS KARLOVY | PARAGUAS |
| 585 | PAR 019 | PARAGUAS OSTRAVA | PARAGUAS |
| 584 | PAR 023 | PARAGUAS ABRIL | PARAGUAS |
| 587 | PAR 024 | PARAGUAS WOFINE | PARAGUAS |
| 580 | PAR 025 | PARAGUAS CAMERUM | PARAGUAS |
| 581 | PAR 026 | PARAGUAS SUMMER | PARAGUAS |
| 582 | PAR 03 | PARAGUAS CUADRADO | PARAGUAS |
| 583 | PAR 05 | PARAGUAS SILVER TROPIC | PARAGUAS |
| 583 | PAR 07 | PARAGUAS DIFUMINADO BERANE | PARAGUAS |
| 582 | PAR 09 | PARAGUAS ELGIN | PARAGUAS |
| 448 | PET 001 | DISPENSADOR BONE | HOGAR Y MASCOTAS |
| 448 | PET 005 | PLATO MEALTIME | HOGAR Y MASCOTAS |
| 478 | PLY 008 | PLAYERA CUELLO REDONDO VITIM | CHAMARRAS, CHALECOS Y PLAYERAS |
| 478 | PLY 009 | PLAYERA POLO LUTRY | CHAMARRAS, CHALECOS Y PLAYERAS |
| 456 | PRE 003 | SET DE REGLA Y ACCESORIOS OBIDOS | NIÑOS |
| 300 | PRO 002 | LLAVERO FLEXÓMETRO GISORS | LLAVEROS FUNCIONES |
| 369 | PRO 003 | SET DE VIAJE LANAN | ARTÍCULOS PARA VIAJE |
| 170 | PRO 004 | SET ECO SEIBAL | ARTÍCULOS DE OFICINA |
| 298 | PRO 005 | LLAVERO FLEXÓMETRO WHEEL | LLAVEROS FUNCIONES |
| 299 | PRO 008 | LLAVERO FLEXÓMETRO OVALADO | LLAVEROS FUNCIONES |
| 174 | PRO 010 | NOTAS ADHERIBLES YATRA | ARTÍCULOS DE OFICINA |
| 299 | PRO 016 | LLAVERO FLEXÓMETRO CAMIÓN | LLAVEROS FUNCIONES |
| 300 | PRO 018 | LLAVERO FLEXÓMETRO MEASURE | LLAVEROS FUNCIONES |
| 298 | PRO 019 | LLAVERO FLEXÓMETRO LIBEREC | LLAVEROS FUNCIONES |
| 320 | PRO 024 | PORTA PLACA | HERRAMIENTAS |
| 181 | PRO 027 | PORTAGAFETE RETRÁCTIL | ARTÍCULOS DE OFICINA |
| 181 | PRO 030 | PORTAGAFETE GAURI | ARTÍCULOS DE OFICINA |
| 299 | PRO 034 | LLAVERO FLEXÓMETRO CASITA | LLAVEROS FUNCIONES |
| 174 | PRO 055 | PORTA CLIPS IMANTADO ANTI-STRESS | ARTÍCULOS DE OFICINA |
| 181 | PRO 060 | PORTAGAFETE BELAKO | ARTÍCULOS DE OFICINA |
| 173 | PRO 091 | ESTUCHE ECO POMA | ARTÍCULOS DE OFICINA |
| 380 | PRO 115 | IDENTIFICADOR DE MALETAS ARMSTRONG | ARTÍCULOS PARA VIAJE |
| 369 | PRO 116 | SET BOTTELLAS DE VIAJE SIENA | ARTÍCULOS PARA VIAJE |
| 378 | PRO 330 | BOLSA PORAK | ARTÍCULOS PARA VIAJE |
| 384 | PRO 420 | CARPA PLEGABLE CESKY | ARTÍCULOS PARA VIAJE |
| 170 | PRO 519 | MINI KIT DE ESCRITORIO | ARTÍCULOS DE OFICINA |
| 170 | PRO 542 | SET HAVIROV | ARTÍCULOS DE OFICINA |
| 186 | PRT 001 | PORTARRETRATO LIVING | PORTARRETRATOS |

| PÁG. | CÓDIGO | NOMBRE | CATEGORÍA |
|------|---------|---------------------------|----------------------|
| 187 | PRT 003 | PORTARRETRATO CINDREL | PORTARRETRATOS |
| 188 | PRT 004 | PORTARRETRATO ALBALI | PORTARRETRATOS |
| 187 | PRT 005 | PORTARRETRATO PAGLIA | PORTARRETRATOS |
| 188 | PRT 018 | PORTARRETRATO AREZZO | PORTARRETRATOS |
| 187 | PRT 090 | PORTARRETRATO SAHURA | PORTARRETRATOS |
| 186 | PRT 115 | PORTARRETRATO LAUSANA | PORTARRETRATOS |
| 188 | PRT 120 | PORTARRETRATO KROMERIZ | PORTARRETRATOS |
| 399 | PT 015 | PASTILLERO LURITJA | SALUD |
| 395 | PT 017 | PASTILLERO LLAVERO MALIAN | SALUD |
| 396 | PT 020 | PASTILLERO HARVEY | SALUD |
| 397 | PT 050 | PASTILLERO PILDORA | SALUD |
| 397 | PT 0942 | PASTILLERO FROSTY | SALUD |
| 399 | PT 200 | PASTILLERO AMBAÍ | SALUD |
| 396 | PT 2100 | PASTILLERO CRYSTAL | SALUD |
| 397 | PT 2164 | PASTILLERO JANS | SALUD |
| 398 | PT 2166 | PASTILLERO DELTA | SALUD |
| 399 | PT 2167 | PASTILLERO SAO | SALUD |
| 398 | PT 2362 | PASTILLERO MENZEL | SALUD |
| 398 | PT 400 | PASTILLERO EVER | SALUD |
| 442 | PWT 010 | SET DRAKE | HOGAR Y MASCOTAS |
| 441 | PWT 020 | TABLA MARMORE | HOGAR Y MASCOTAS |
| 440 | PWT 030 | SET ASTURIAS | HOGAR Y MASCOTAS |
| 440 | PWT 050 | SET VALENCIA | HOGAR Y MASCOTAS |
| 439 | PWT 070 | SET LESOTO | HOGAR Y MASCOTAS |
| 445 | PWT 090 | TABLA Y CUCHILLOS JARTUM | HOGAR Y MASCOTAS |
| 438 | PWT 100 | SET BRIENZ | HOGAR Y MASCOTAS |
| 438 | PWT 110 | SET KYBURG | HOGAR Y MASCOTAS |
| 445 | PWT 120 | SET DE COCINA RIBEIRA | HOGAR Y MASCOTAS |
| 437 | PWT 130 | SET REINHART | HOGAR Y MASCOTAS |
| 444 | PWT 200 | TABLA KAVERI | HOGAR Y MASCOTAS |
| 441 | PWT 210 | SET DE COCINA DAELI | HOGAR Y MASCOTAS |
| 443 | PWT 220 | TABLA AOSTA | HOGAR Y MASCOTAS |
| 443 | PWT 230 | TABLA BANSA | HOGAR Y MASCOTAS |
| 444 | PWT 240 | SET DE TABLAS GURI | HOGAR Y MASCOTAS |
| 443 | PWT 250 | TABLA STEIN | HOGAR Y MASCOTAS |
| 442 | PWT 400 | TABLA RISETA | HOGAR Y MASCOTAS |
| 439 | PWT 900 | SET CASTADEL | HOGAR Y MASCOTAS |
| 246 | RQ 008 | BOLÍGRAFO EVEREST | BOLÍGRAFOS METÁLICOS |
| 244 | RQ 011 | BOLÍGRAFO APOLO | BOLÍGRAFOS METÁLICOS |
| 234 | RQ 015 | BOLÍGRAFO LESTER | BOLÍGRAFOS METÁLICOS |
| 230 | RQ 016 | BOLÍGRAFO ORISSA | BOLÍGRAFOS METÁLICOS |
| 244 | RQ 017 | BOLÍGRAFO COLUMBUS | BOLÍGRAFOS METÁLICOS |
| 232 | RQ 019 | BOLÍGRAFO DALLAS | BOLÍGRAFOS METÁLICOS |
| 230 | RQ 020 | BOLÍGRAFO MAGOTTY | BOLÍGRAFOS METÁLICOS |
| 233 | RQ 021 | BOLÍGRAFO NAVAGIO | BOLÍGRAFOS METÁLICOS |
| 231 | RQ 1002 | BOLÍGRAFO ROLLER BALL | BOLÍGRAFOS METÁLICOS |
| 232 | RQ 1003 | BOLÍGRAFO HEFEI | BOLÍGRAFOS METÁLICOS |
| 233 | RQ 1006 | BOLÍGRAFO LACOCK | BOLÍGRAFOS METÁLICOS |
| 234 | RQ 1007 | BOLÍGRAFO SURIN | BOLÍGRAFOS METÁLICOS |
| 241 | RQ 1010 | BOLÍGRAFO TIFT | BOLÍGRAFOS METÁLICOS |
| 241 | RQ 1020 | BOLÍGRAFO STYLO | BOLÍGRAFOS METÁLICOS |
| 242 | RQ 1030 | BOLÍGRAFO PALOA | BOLÍGRAFOS METÁLICOS |
| 242 | RQ 1040 | BOLÍGRAFO ROBERT | BOLÍGRAFOS METÁLICOS |
| 242 | RQ 1050 | BOLÍGRAFO AFFARI | BOLÍGRAFOS METÁLICOS |
| 243 | RQ 1060 | BOLÍGRAFO SEDÁ | BOLÍGRAFOS METÁLICOS |
| 243 | RQ 1070 | BOLÍGRAFO ABÚ | BOLÍGRAFOS METÁLICOS |
| 235 | RQ 205 | BOLÍGRAFO NEVSKY | BOLÍGRAFOS METÁLICOS |
| 230 | RQ 215 | BOLÍGRAFO ARANYK | BOLÍGRAFOS METÁLICOS |

| PÁG. | CÓDIGO | NOMBRE | CATEGORÍA |
|------|---------|----------------------------------|--------------------------------|
| 232 | RQ 220 | BOLÍGRAFO OPAVA | BOLÍGRAFOS METÁLICOS |
| 238 | RQ 310 | BOLÍGRAFO HAVEL | BOLÍGRAFOS METÁLICOS |
| 231 | RQ 550 | BOLÍGRAFO PONTIANAK | BOLÍGRAFOS METÁLICOS |
| 245 | RQ 600 | BOLÍGRAFO BARETI | BOLÍGRAFOS METÁLICOS |
| 237 | RQ 610 | BOLÍGRAFO JANES | BOLÍGRAFOS METÁLICOS |
| 235 | RQ 620 | BOLÍGRAFO GUETTA | BOLÍGRAFOS METÁLICOS |
| 237 | RQ 630 | BOLÍGRAFO ISAI | BOLÍGRAFOS METÁLICOS |
| 236 | RQ 800 | BOLÍGRAFO CLAS | BOLÍGRAFOS METÁLICOS |
| 238 | RQ 830 | BOLÍGRAFO SKIL | BOLÍGRAFOS METÁLICOS |
| 474 | SEC 001 | CHALECO DE SEGURIDAD SIKKER | CHAMARRAS, CHALECOS Y PLAYERAS |
| 126 | SET 006 | KIT KEIBU | ACCESORIOS SMARTPHONE Y TABLET |
| 126 | SET 009 | SET KRALOVE | ACCESORIOS SMARTPHONE Y TABLET |
| 127 | SET 011 | SET CHOMUTOV | ACCESORIOS SMARTPHONE Y TABLET |
| 128 | SET 012 | SET KLADNO | ACCESORIOS SMARTPHONE Y TABLET |
| 169 | SET 014 | SET DE OFICINA LAVAUX | ARTÍCULOS DE OFICINA |
| 127 | SET 055 | SET CARRY | ACCESORIOS SMARTPHONE Y TABLET |
| 129 | SET 066 | SET HIGH PRO | ACCESORIOS SMARTPHONE Y TABLET |
| 128 | SET 088 | SET POLO | ACCESORIOS SMARTPHONE Y TABLET |
| 168 | SET 110 | SET SENDER | ARTÍCULOS DE OFICINA |
| 274 | SH 1005 | BOLÍGRAFO SCRIPT | BOLÍGRAFOS PLÁSTICOS |
| 261 | SH 1015 | BOLÍGRAFO GLIT | BOLÍGRAFOS CON FUNCIONES |
| 275 | SH 1025 | BOLÍGRAFO TRENDY | BOLÍGRAFOS PLÁSTICOS |
| 276 | SH 1035 | BOLÍGRAFO TXT | BOLÍGRAFOS PLÁSTICOS |
| 272 | SH 1045 | BOLÍGRAFO VOITTA | BOLÍGRAFOS PLÁSTICOS |
| 272 | SH 1070 | BOLÍGRAFO CELIO | BOLÍGRAFOS PLÁSTICOS |
| 274 | SH 1085 | BOLÍGRAFO SINAI | BOLÍGRAFOS PLÁSTICOS |
| 274 | SH 1095 | BOLÍGRAFO EKHOR | BOLÍGRAFOS PLÁSTICOS |
| 260 | SH 1100 | BOLÍGRAFO MASARYK | BOLÍGRAFOS CON FUNCIONES |
| 277 | SH 1123 | BOLÍGRAFO VIKINGO | BOLÍGRAFOS PLÁSTICOS |
| 280 | SH 1135 | BOLÍGRAFO SLIM | BOLÍGRAFOS PLÁSTICOS |
| 265 | SH 1155 | BOLÍGRAFO ANTIMICROBIANO PROTECT | BOLÍGRAFOS CON FUNCIONES |
| 252 | SH 1215 | BOLÍGRAFO 3 EN 1 SMOKE | BOLÍGRAFOS CON FUNCIONES |
| 236 | SH 1245 | BOLÍGRAFO RIGA | BOLÍGRAFOS METÁLICOS |
| 253 | SH 1255 | BOLÍGRAFO USB 4 GB LORIEN | BOLÍGRAFOS CON FUNCIONES |
| 236 | SH 1260 | BOLÍGRAFO MAO | BOLÍGRAFOS METÁLICOS |
| 235 | SH 1275 | BOLÍGRAFO DURBAN | BOLÍGRAFOS METÁLICOS |
| 246 | SH 1280 | BOLÍGRAFO ERIE | BOLÍGRAFOS METÁLICOS |
| 245 | SH 1295 | BOLÍGRAFO BOSTON | BOLÍGRAFOS METÁLICOS |
| 240 | SH 1370 | BOLÍGRAFO ACRUX | BOLÍGRAFOS METÁLICOS |
| 279 | SH 1405 | BOLÍGRAFO KIVU | BOLÍGRAFOS PLÁSTICOS |
| 260 | SH 1410 | BOLÍGRAFO CON LUZ DRITE | BOLÍGRAFOS CON FUNCIONES |
| 278 | SH 1415 | BOLÍGRAFO ARROW | BOLÍGRAFOS PLÁSTICOS |
| 270 | SH 1450 | BOLÍGRAFO CHAD | BOLÍGRAFOS PLÁSTICOS |
| 239 | SH 1470 | BOLÍGRAFO AZIZA | BOLÍGRAFOS METÁLICOS |
| 276 | SH 1480 | BOLÍGRAFO JAVARI | BOLÍGRAFOS PLÁSTICOS |
| 269 | SH 1705 | BOLÍGRAFO CHESSU | BOLÍGRAFOS PLÁSTICOS |
| 259 | SH 1710 | BOLÍGRAFO ROCKET | BOLÍGRAFOS CON FUNCIONES |
| 252 | SH 1765 | BOLÍGRAFO LOJA | BOLÍGRAFOS CON FUNCIONES |
| 279 | SH 1790 | BOLÍGRAFO LISTER | BOLÍGRAFOS PLÁSTICOS |

| PÁG. | CÓDIGO | NOMBRE | CATEGORÍA |
|------|---------|--------------------------|--------------------------|
| 260 | SH 1850 | BOLÍGRAFO LÁMPARA JASER | BOLÍGRAFOS CON FUNCIONES |
| 257 | SH 1860 | BOLÍGRAFO LUNDY | BOLÍGRAFOS CON FUNCIONES |
| 255 | SH 1875 | BOLÍGRAFO NARA | BOLÍGRAFOS CON FUNCIONES |
| 253 | SH 1920 | BOLÍGRAFO USB 8 GB ELZ | BOLÍGRAFOS CON FUNCIONES |
| 254 | SH 1940 | BOLÍGRAFO USB EVANS | BOLÍGRAFOS CON FUNCIONES |
| 254 | SH 1990 | BOLÍGRAFO USB GUANA | BOLÍGRAFOS CON FUNCIONES |
| 262 | SH 2000 | BOLÍGRAFO PROFESIÓN | BOLÍGRAFOS CON FUNCIONES |
| 262 | SH 2005 | BOLÍGRAFO DOCTOR | BOLÍGRAFOS CON FUNCIONES |
| 271 | SH 2015 | BOLÍGRAFO HOLI-HOLY | BOLÍGRAFOS PLÁSTICOS |
| 275 | SH 2035 | BOLÍGRAFO OTARA | BOLÍGRAFOS PLÁSTICOS |
| 269 | SH 2055 | BOLÍGRAFO NIESEN | BOLÍGRAFOS PLÁSTICOS |
| 278 | SH 2097 | BOLÍGRAFO FUROR | BOLÍGRAFOS PLÁSTICOS |
| 250 | SH 2125 | BOLÍGRAFO BONDI | BOLÍGRAFOS CON FUNCIONES |
| 262 | SH 2155 | BOLÍGRAFO ASHIDA | BOLÍGRAFOS CON FUNCIONES |
| 250 | SH 2165 | BOLÍGRAFO MÁRQUEZ | BOLÍGRAFOS CON FUNCIONES |
| 253 | SH 2200 | BOLÍGRAFO USB 8 GB NEUSS | BOLÍGRAFOS CON FUNCIONES |
| 273 | SH 2215 | BOLÍGRAFO ATKA | BOLÍGRAFOS PLÁSTICOS |
| 270 | SH 2235 | BOLÍGRAFO KILPANI | BOLÍGRAFOS PLÁSTICOS |
| 256 | SH 2310 | BOLÍGRAFO LINX | BOLÍGRAFOS CON FUNCIONES |
| 269 | SH 2320 | BOLÍGRAFO ELBING | BOLÍGRAFOS PLÁSTICOS |
| 256 | SH 2385 | BOLÍGRAFO WAKA | BOLÍGRAFOS CON FUNCIONES |
| 257 | SH 2390 | BOLÍGRAFO TROY | BOLÍGRAFOS CON FUNCIONES |
| 275 | SH 2415 | BOLÍGRAFO ILLER | BOLÍGRAFOS PLÁSTICOS |
| 263 | SH 2440 | BOLÍGRAFO SPINNER HOPPY | BOLÍGRAFOS CON FUNCIONES |
| 263 | SH 2460 | BOLÍGRAFO SPINNER BOUVET | BOLÍGRAFOS CON FUNCIONES |
| 272 | SH 2470 | BOLÍGRAFO DEBRECEN | BOLÍGRAFOS PLÁSTICOS |
| 279 | SH 2480 | BOLÍGRAFO SOPRON | BOLÍGRAFOS PLÁSTICOS |
| 254 | SH 2490 | BOLÍGRAFO USB 8 GB ROOT | BOLÍGRAFOS CON FUNCIONES |
| 240 | SH 2510 | BOLÍGRAFO VEZPREM | BOLÍGRAFOS METÁLICOS |
| 273 | SH 2550 | BOLÍGRAFO SONIX | BOLÍGRAFOS PLÁSTICOS |
| 255 | SH 2555 | BOLÍGRAFO CHESTER | BOLÍGRAFOS CON FUNCIONES |
| 258 | SH 2580 | BOLÍGRAFO TATIN | BOLÍGRAFOS CON FUNCIONES |
| 233 | SH 2610 | BOLÍGRAFO SENY | BOLÍGRAFOS METÁLICOS |
| 261 | SH 2860 | BOLÍGRAFO DENEK | BOLÍGRAFOS CON FUNCIONES |
| 278 | SH 3400 | BOLÍGRAFO ARICK | BOLÍGRAFOS PLÁSTICOS |
| 270 | SH 3410 | BOLÍGRAFO CARMIN | BOLÍGRAFOS PLÁSTICOS |
| 277 | SH 3420 | BOLÍGRAFO FERRAN | BOLÍGRAFOS PLÁSTICOS |
| 276 | SH 3440 | BOLÍGRAFO GORY | BOLÍGRAFOS PLÁSTICOS |
| 273 | SH 3450 | BOLÍGRAFO CITADEL | BOLÍGRAFOS PLÁSTICOS |
| 280 | SH 3535 | BOLÍGRAFO OPORTO | BOLÍGRAFOS PLÁSTICOS |
| 257 | SH 4500 | BOLÍGRAFO BAO | BOLÍGRAFOS CON FUNCIONES |
| 278 | SH 5000 | BOLÍGRAFO YAZI | BOLÍGRAFOS PLÁSTICOS |
| 280 | SH 5010 | BOLÍGRAFO CODE | BOLÍGRAFOS PLÁSTICOS |
| 268 | SH 5020 | BOLÍGRAFO MODRA | BOLÍGRAFOS PLÁSTICOS |
| 234 | SH 5500 | BOLÍGRAFO BEKER | BOLÍGRAFOS METÁLICOS |
| 237 | SH 7000 | BOLÍGRAFO LIVRARIA | BOLÍGRAFOS METÁLICOS |

| PÁG. | CÓDIGO | NOMBRE | CATEGORÍA |
|------|---------|-----------------------------|--------------------------|
| 238 | SH 7070 | BOLÍGRAFO SINTRA | BOLÍGRAFOS METÁLICOS |
| 259 | SH 8000 | BOLÍGRAFO CAR | BOLÍGRAFOS CON FUNCIONES |
| 239 | SH 8015 | BOLÍGRAFO FUNCHAL | BOLÍGRAFOS METÁLICOS |
| 239 | SH 8035 | BOLÍGRAFO VALTICE | BOLÍGRAFOS METÁLICOS |
| 277 | SH 8500 | BOLÍGRAFO CHALK | BOLÍGRAFOS PLÁSTICOS |
| 240 | SH 8600 | BOLÍGRAFO DUNY | BOLÍGRAFOS METÁLICOS |
| 256 | SH 9011 | BOLÍGRAFO WILDE | BOLÍGRAFOS CON FUNCIONES |
| 277 | SH 9999 | BOLÍGRAFO TAVIRA | BOLÍGRAFOS PLÁSTICOS |
| 231 | SH-1355 | BOLÍGRAFO BURDEOS | BOLÍGRAFOS METÁLICOS |
| 562 | SIN 001 | PORTAFOLIO EJECUTIVO | MOCHILAS Y PORTAFOLIOS |
| 515 | SIN 007 | HIELERA 2 SIX | HIELERAS Y LONCHERAS |
| 546 | SIN 010 | MOCHILA VICTORY | MOCHILAS Y PORTAFOLIOS |
| 219 | SIN 014 | CARPETA PORTAFOLIO | CARPETAS |
| 484 | SIN 021 | BOLSA-MOCHILA PRISMA | BOLSAS |
| 571 | SIN 028 | MALETA TRAVEL | MALETAS |
| 576 | SIN 032 | MALETA SPORT | MALETAS |
| 562 | SIN 039 | PORTAFOLIO SOLUTIONS | MOCHILAS Y PORTAFOLIOS |
| 495 | SIN 041 | BOLSA SHOPPER | BOLSAS |
| 494 | SIN 047 | BOLSA CARNAVAL | BOLSAS |
| 486 | SIN 054 | BOLSA-MOCHILA BRÉTÓN | BOLSAS |
| 516 | SIN 057 | HIELERA KOSTA | HIELERAS Y LONCHERAS |
| 513 | SIN 061 | HIELERA KIEL | HIELERAS Y LONCHERAS |
| 490 | SIN 062 | BOLSA TORBA | BOLSAS |
| 509 | SIN 063 | HIELERA TROLLEY OSLO | HIELERAS Y LONCHERAS |
| 511 | SIN 064 | HIELERA JENA | HIELERAS Y LONCHERAS |
| 530 | SIN 066 | LONCHERA EVENKI | HIELERAS Y LONCHERAS |
| 578 | SIN 068 | MALETA FARAH | MALETAS |
| 541 | SIN 069 | MOCHILA-PORTAFOLIO KRONBERG | MOCHILAS Y PORTAFOLIOS |
| 552 | SIN 074 | MOCHILA CITARUM | MOCHILAS Y PORTAFOLIOS |
| 494 | SIN 075 | BOLSA BELAYA | BOLSAS |
| 541 | SIN 076 | MOCHILA TROLLEY KRONBERG | MOCHILAS Y PORTAFOLIOS |
| 320 | SIN 078 | BOLSA MARIEL | HERRAMIENTAS |
| 504 | SIN 078 | BOLSA MARIEL | BOLSAS |
| 553 | SIN 079 | MOCHILA ALSHAIN | MOCHILAS Y PORTAFOLIOS |
| 545 | SIN 084 | MOCHILA YANGZY | MOCHILAS Y PORTAFOLIOS |
| 495 | SIN 086 | BOLSA SPARKLY | BOLSAS |
| 489 | SIN 088 | BOLSA-MOCHILA ARECA | BOLSAS |
| 507 | SIN 089 | HIELERA CADENCE | HIELERAS Y LONCHERAS |
| 566 | SIN 091 | MALETA DEVONPORT | MALETAS |
| 572 | SIN 093 | MALETA ASGARD | MALETAS |
| 550 | SIN 096 | MOCHILA WALLY | MOCHILAS Y PORTAFOLIOS |
| 555 | SIN 098 | MOCHILA AUNAT | MOCHILAS Y PORTAFOLIOS |
| 483 | SIN 102 | BOLSA-MOCHILA SUNET | BOLSAS |
| 481 | SIN 103 | BOLSA-MOCHILA MAZY | BOLSAS |
| 531 | SIN 105 | LONCHERA PULA | HIELERAS Y LONCHERAS |
| 487 | SIN 107 | BOLSA-MOCHILA SIMME | BOLSAS |
| 559 | SIN 108 | MOCHILA TIKAL | MOCHILAS Y PORTAFOLIOS |
| 492 | SIN 112 | BOLSA SPRING | BOLSAS |
| 493 | SIN 113 | BOLSA FALL | BOLSAS |
| 491 | SIN 114 | BOLSA WINTER | BOLSAS |
| 540 | SIN 115 | MOCHILA-PORTAFOLIO DARO | MOCHILAS Y PORTAFOLIOS |
| 542 | SIN 116 | MOCHILA MASAI | MOCHILAS Y PORTAFOLIOS |
| 560 | SIN 117 | PORTAFOLIO HALLEY | MOCHILAS Y PORTAFOLIOS |
| 552 | SIN 120 | MOCHILA MAURITANIA | MOCHILAS Y PORTAFOLIOS |
| 523 | SIN 122 | LONCHERA OPOL | HIELERAS Y LONCHERAS |
| 526 | SIN 123 | LONCHERA PRESTON | HIELERAS Y LONCHERAS |

| PÁG. | CÓDIGO | NOMBRE | CATEGORÍA |
|------|---------|--------------------------|------------------------|
| 529 | SIN 124 | LONCHERA JESEL | HIELERAS Y LONCHERAS |
| 515 | SIN 126 | HIELERA BALTÝ | HIELERAS Y LONCHERAS |
| 421 | SIN 128 | COSMETIQUERA SELLA | BELLEZA |
| 530 | SIN 129 | LONCHERA LILLE | HIELERAS Y LONCHERAS |
| 504 | SIN 131 | BOLSA CIMBOA | BOLSAS |
| 577 | SIN 132 | MALETA LYRA | MALETAS |
| 577 | SIN 133 | MALETA MING | MALETAS |
| 562 | SIN 136 | PORTA LAPTOP DANUVIO | MOCHILAS Y PORTAFOLIOS |
| 501 | SIN 137 | BOLSA MASSIE | BOLSAS |
| 499 | SIN 138 | BOLSA MEZZOLA | BOLSAS |
| 542 | SIN 143 | MOCHILA TROLLEY POLUX | MOCHILAS Y PORTAFOLIOS |
| 496 | SIN 146 | BOLSA MILDURA | BOLSAS |
| 498 | SIN 147 | BOLSA BAGGARA | BOLSAS |
| 553 | SIN 148 | MOCHILA KEIT | MOCHILAS Y PORTAFOLIOS |
| 551 | SIN 149 | MOCHILA NEVERI | MOCHILAS Y PORTAFOLIOS |
| 568 | SIN 150 | MALETA CADDY | MALETAS |
| 534 | SIN 153 | LONCHERA ATLANTA | HIELERAS Y LONCHERAS |
| 565 | SIN 154 | MALETA IVAR | MALETAS |
| 528 | SIN 155 | LONCHERA LITUANIA | HIELERAS Y LONCHERAS |
| 533 | SIN 156 | LONCHERA ZIAR | HIELERAS Y LONCHERAS |
| 373 | SIN 157 | NECESER BRAGANZA | ARTÍCULOS PARA VIAJE |
| 499 | SIN 158 | BOLSA LEIRIA | BOLSAS |
| 550 | SIN 159 | MOCHILA CAMBRIDGE | MOCHILAS Y PORTAFOLIOS |
| 485 | SIN 161 | BOLSA-MOCHILA IVORY | BOLSAS |
| 500 | SIN 163 | BOLSA LASH | BOLSAS |
| 504 | SIN 164 | BOLSA AKUMAL | BOLSAS |
| 576 | SIN 168 | MALETA TABUSH | MALETAS |
| 564 | SIN 169 | MALETA VARENNA | MALETAS |
| 516 | SIN 171 | HIELERA VENOSTE | HIELERAS Y LONCHERAS |
| 501 | SIN 176 | BOLSA ALTEA | BOLSAS |
| 540 | SIN 177 | MOCHILA-PORTAFOLIO REUS | MOCHILAS Y PORTAFOLIOS |
| 497 | SIN 179 | BOLSA BOTANY | BOLSAS |
| 484 | SIN 182 | BOLSA-MOCHILA DUKES | BOLSAS |
| 514 | SIN 186 | HIELERA ESTORIL | HIELERAS Y LONCHERAS |
| 545 | SIN 189 | MOCHILA IPORA | MOCHILAS Y PORTAFOLIOS |
| 498 | SIN 192 | BOLSA CODEINE | BOLSAS |
| 492 | SIN 193 | BOLSA SAGRES | BOLSAS |
| 539 | SIN 195 | MOCHILA KONGUR | MOCHILAS Y PORTAFOLIOS |
| 554 | SIN 196 | MOCHILA ESFINGE | MOCHILAS Y PORTAFOLIOS |
| 491 | SIN 198 | BOLSA BALLARAT | BOLSAS |
| 490 | SIN 204 | BOLSA SIBENIK | BOLSAS |
| 551 | SIN 205 | MOCHILA TROGIR | MOCHILAS Y PORTAFOLIOS |
| 536 | SIN 206 | MOCHILA SEILET | MOCHILAS Y PORTAFOLIOS |
| 491 | SIN 207 | BOLSA BOAT | BOLSAS |
| 500 | SIN 210 | BOLSA COTTON SLIM | BOLSAS |
| 502 | SIN 212 | BOLSA ABBA | BOLSAS |
| 480 | SIN 213 | BOLSA-MOCHILA RIDES | BOLSAS |
| 497 | SIN 216 | BOLSA LAREDO | BOLSAS |
| 480 | SIN 217 | BOLSA-MOCHILA IZELA | BOLSAS |
| 578 | SIN 218 | MALETA VANIR | MALETAS |
| 488 | SIN 219 | BOLSA-MOCHILA PASTRANA | BOLSAS |
| 485 | SIN 220 | BOLSA-MOCHILA LORETTO | BOLSAS |
| 543 | SIN 221 | MOCHILA STOMBAR | MOCHILAS Y PORTAFOLIOS |
| 559 | SIN 223 | MOCHILA MAKARSKA | MOCHILAS Y PORTAFOLIOS |
| 503 | SIN 224 | CARRO SUPERMERCADO LADEN | BOLSAS |
| 522 | SIN 225 | LONCHERA TIMOR | HIELERAS Y LONCHERAS |
| 557 | SIN 226 | MOCHILA CERES | MOCHILAS Y PORTAFOLIOS |
| 484 | SIN 227 | BOLSA-MOCHILA OSUNA | BOLSAS |

| PÁG. | CÓDIGO | NOMBRE | CATEGORÍA |
|------|---------|-----------------------------|--------------------------------|
| 547 | SIN 228 | MOCHILA FLAP | MOCHILAS Y PORTAFOLIOS |
| 480 | SIN 231 | BOLSA-MOCHILA BEAVER | BOLSAS |
| 514 | SIN 232 | HIELERA ORGORO | HIELERAS Y LONCHERAS |
| 488 | SIN 235 | BOLSA-MOCHILA ASTORGA | BOLSAS |
| 522 | SIN 236 | LONCHERA PRAIA | HIELERAS Y LONCHERAS |
| 493 | SIN 237 | BOLSA ANTONELA | BOLSAS |
| 528 | SIN 239 | LONCHERA MARE | HIELERAS Y LONCHERAS |
| 351 | SIN 240 | BOLSA-MOCHILA SOCCER | DEPORTES |
| 574 | SIN 242 | MALETA QUARTEIRA | MALETAS |
| 485 | SIN 243 | BOLSA-MOCHILA CABS | BOLSAS |
| 527 | SIN 245 | LONCHERA LEDU | HIELERAS Y LONCHERAS |
| 351 | SIN 250 | BOLSA BALÓN | DEPORTES |
| 500 | SIN 251 | BOLSA GIRASOL | BOLSAS |
| 524 | SIN 255 | LONCHERA JOKUL | HIELERAS Y LONCHERAS |
| 144 | SIN 260 | PORTA TABLET ASIER | ACCESORIOS SMARTPHONE Y TABLET |
| 525 | SIN 262 | LONCHERA RAIN | HIELERAS Y LONCHERAS |
| 524 | SIN 263 | LONCHERA BALK | HIELERAS Y LONCHERAS |
| 512 | SIN 264 | HIELERA PANKIE | HIELERAS Y LONCHERAS |
| 503 | SIN 265 | BOLSA SARIWON | BOLSAS |
| 521 | SIN 267 | LONCHERA HIKER | HIELERAS Y LONCHERAS |
| 527 | SIN 268 | LONCHERA TRUCKS | HIELERAS Y LONCHERAS |
| 506 | SIN 271 | MOCHILA-HIELERA IGUAZU | HIELERAS Y LONCHERAS |
| 378 | SIN 272 | BOLSA DE VIAJE BEAUFORT | ARTÍCULOS PARA VIAJE |
| 521 | SIN 283 | LONCHERA ALTIMA | HIELERAS Y LONCHERAS |
| 570 | SIN 285 | MALETA ALBUFEIRA | MALETAS |
| 489 | SIN 286 | BOLSA-MOCHILA TASKA | BOLSAS |
| 510 | SIN 291 | HIELERA LORRY | HIELERAS Y LONCHERAS |
| 575 | SIN 294 | MALETA IAN | MALETAS |
| 572 | SIN 300 | MALETA BLOMSBURY | MALETAS |
| 481 | SIN 301 | BOLSA-MOCHILA ZITE | BOLSAS |
| 509 | SIN 303 | HIELERA CON BOCINA OTTON | HIELERAS Y LONCHERAS |
| 568 | SIN 307 | MALETA ANDINO | MALETAS |
| 364 | SIN 310 | ORGANIZADOR RODNA | ARTÍCULOS PARA VIAJE |
| 573 | SIN 311 | MALETA-MOCHILA VINCI | MALETAS |
| 486 | SIN 315 | BOLSA-MOCHILA ARACAR | BOLSAS |
| 483 | SIN 319 | BOLSA-MOCHILA KARLOVAC | BOLSAS |
| 487 | SIN 322 | BOLSA-MOCHILA BAZMAN | BOLSAS |
| 571 | SIN 325 | MALETA ALOHA | MALETAS |
| 554 | SIN 342 | MOCHILA TIDE | MOCHILAS Y PORTAFOLIOS |
| 539 | SIN 345 | MOCHILA CARTAYA | MOCHILAS Y PORTAFOLIOS |
| 549 | SIN 348 | MOCHILA KIBAN | MOCHILAS Y PORTAFOLIOS |
| 548 | SIN 355 | MOCHILA DENVER | MOCHILAS Y PORTAFOLIOS |
| 538 | SIN 401 | MOCHILA BABEL | MOCHILAS Y PORTAFOLIOS |
| 549 | SIN 403 | MOCHILA CAMERON | MOCHILAS Y PORTAFOLIOS |
| 537 | SIN 404 | MOCHILA ATENA | MOCHILAS Y PORTAFOLIOS |
| 482 | SIN 405 | BOLSA-MOCHILA FUSETA | BOLSAS |
| 536 | SIN 408 | MOCHILA-PORTAFOLIO SULLIVAN | MOCHILAS Y PORTAFOLIOS |
| 569 | SIN 411 | MALETA FALESIA | MALETAS |
| 537 | SIN 415 | MOCHILA SISAK | MOCHILAS Y PORTAFOLIOS |
| 548 | SIN 418 | MOCHILA TROLLEY CHENNAI | MOCHILAS Y PORTAFOLIOS |
| 367 | SIN 420 | PORTA DOCUMENTOS SIERO | ARTÍCULOS PARA VIAJE |
| 560 | SIN 452 | PORTAFOLIO XIA | MOCHILAS Y PORTAFOLIOS |
| 538 | SIN 455 | MOCHILA SLAVONSKY | MOCHILAS Y PORTAFOLIOS |
| 561 | SIN 475 | PORTAFOLIO GANDRIA | MOCHILAS Y PORTAFOLIOS |
| 561 | SIN 488 | PORTAFOLIO AZAT | MOCHILAS Y PORTAFOLIOS |
| 525 | SIN 495 | LONCHERA FLEUR | HIELERAS Y LONCHERAS |

| PÁG. | CÓDIGO | NOMBRE | CATEGORÍA |
|------|---------|-----------------------------------|------------------------|
| 520 | SIN 496 | LONGHERA PORTA BOTELLAS SURPRISE | HIELERAS Y LONCHERAS |
| 508 | SIN 497 | HIELERA BOLSA BERNADETTE | HIELERAS Y LONCHERAS |
| 519 | SIN 498 | LONGHERA DOBLE CAMILLE | HIELERAS Y LONCHERAS |
| 508 | SIN 499 | HIELERA COLAPSABLE KALET | HIELERAS Y LONCHERAS |
| 513 | SIN 501 | HIELERA GALO | HIELERAS Y LONCHERAS |
| 558 | SIN 502 | MOCHILA MENA | MOCHILAS Y PORTAFOLIOS |
| 574 | SIN 502 | MOCHILA MENA | MALETAS |
| 575 | SIN 503 | MALETA MORGAN | MALETAS |
| 544 | SIN 504 | MOCHILA CADERNO | MOCHILAS Y PORTAFOLIOS |
| 547 | SIN 505 | MOCHILA PUKI | MOCHILAS Y PORTAFOLIOS |
| 518 | SIN 508 | HIELERA DOVIA | HIELERAS Y LONCHERAS |
| 557 | SIN 509 | MOCHILA UBHAKA | MOCHILAS Y PORTAFOLIOS |
| 529 | SIN 511 | LONGHERA ESTEFA | HIELERAS Y LONCHERAS |
| 556 | SIN 512 | MOCHILA PETER | MOCHILAS Y PORTAFOLIOS |
| 546 | SIN 513 | MOCHILA REMOS | MOCHILAS Y PORTAFOLIOS |
| 556 | SIN 514 | MOCHILA OLITO | MOCHILAS Y PORTAFOLIOS |
| 520 | SIN 515 | LONGHERA BANGALORE | HIELERAS Y LONCHERAS |
| 418 | SIN 520 | COSMETIQUERA CHIC | BELLEZA |
| 575 | SIN 540 | MALETA CARDIFF | MALETAS |
| 577 | SIN 555 | MALETA LENNO | MALETAS |
| 372 | SIN 610 | MOCHILA DE VIAJE REISEN | ARTÍCULOS PARA VIAJE |
| 352 | SIN 650 | CANGURERA SORS | DEPORTES |
| 371 | SIN 650 | CANGURERA SORS | ARTÍCULOS PARA VIAJE |
| 567 | SIN 710 | MALETA SIERRA NEVADA | MALETAS |
| 372 | SIN 730 | MOCHILA DE VIAJE MAKALU | ARTÍCULOS PARA VIAJE |
| 371 | SIN 735 | MOCHILA DE VIAJE JAIPUR | ARTÍCULOS PARA VIAJE |
| 373 | SIN 751 | NECESER BENARES | ARTÍCULOS PARA VIAJE |
| 364 | SIN 835 | ORGANIZADOR KIBU | ARTÍCULOS PARA VIAJE |
| 364 | SIN 840 | ORGANIZADOR IVERNI | ARTÍCULOS PARA VIAJE |
| 368 | SIN 870 | SET ORGANIZADOR DE VIAJE CAVTAT | ARTÍCULOS PARA VIAJE |
| 564 | SIN 880 | SET DE MALETAS JODHPUR | MALETAS |
| 379 | SIN 900 | ZAPATERA QUEST CLUB | ARTÍCULOS PARA VIAJE |
| 543 | SIN 902 | MOCHILA METROPOLITAN | MOCHILAS Y PORTAFOLIOS |
| 492 | SIN 904 | BOLSA SCANDOLA | BOLSAS |
| 567 | SIN 905 | MALETA VENECIA | MALETAS |
| 555 | SIN 912 | MOCHILA ANTUR | MOCHILAS Y PORTAFOLIOS |
| 573 | SIN 917 | MALETA BUZZARD | MALETAS |
| 497 | SIN 918 | BOLSA AGDE | BOLSAS |
| 379 | SIN 931 | ZAPATERA PESCARA | ARTÍCULOS PARA VIAJE |
| 569 | SIN 932 | MALETA GALICIA | MALETAS |
| 482 | SIN 933 | BOLSA-MOCHILA ANSHAR | BOLSAS |
| 481 | SIN 934 | BOLSA MYANMAR | BOLSAS |
| 558 | SIN 935 | MOCHILA TOM | MOCHILAS Y PORTAFOLIOS |
| 93 | SIN 938 | BOLSA-MOCHILA PARA SUBLIMAR YOSEM | SUBLIMACIÓN |
| 487 | SIN 938 | BOLSA-MOCHILA PARA SUBLIMAR YOSEM | BOLSAS |
| 93 | SIN 962 | BOLSA PARA SUBLIMAR TOULOUSE | SUBLIMACIÓN |
| 502 | SIN 962 | BOLSA PARA SUBLIMAR TOULOUSE | BOLSAS |
| 549 | SIN 971 | MOCHILA SKADI | MOCHILAS Y PORTAFOLIOS |
| 506 | SIN 991 | MOCHILA-HIELERA PAIA | HIELERAS Y LONCHERAS |
| 578 | SIN 992 | MALETA PORTA TRAJE HIDRA | MALETAS |
| 526 | SIN 993 | LONGHERA PROVIDENCE | HIELERAS Y LONCHERAS |
| 576 | SIN 994 | MALETA QUEENSLAND | MALETAS |
| 510 | SIN 995 | HIELERA CON SET DE PICNIC COLMAR | HIELERAS Y LONCHERAS |

| PÁG. | CÓDIGO | NOMBRE | CATEGORÍA |
|------|---------|--|----------------------|
| 570 | SIN 996 | MALETA BRUSELAS | MALETAS |
| 512 | SIN 997 | HIELERA NANCY | HIELERAS Y LONCHERAS |
| 517 | SIN 998 | HIELERA TAKABUR | HIELERAS Y LONCHERAS |
| 531 | SIN 999 | LONGHERA MELO | HIELERAS Y LONCHERAS |
| 496 | SIN-230 | BOLSA ENVIRONMENT | BOLSAS |
| 404 | SLD 002 | TOALLITAS SALVIA | SALUD |
| 388 | SLD 003 | CEPILLO PORTÁTIL MINT | SALUD |
| 389 | SLD 006 | CINTA MASA CORPORAL SLIM | SALUD |
| 391 | SLD 008 | GEL SANITIZANTE HELDER | SALUD |
| 400 | SLD 009 | PORTA GAFETE DOCTOR | SALUD |
| 390 | SLD 010 | DESPACHADOR DE NOTAS DOCTOR | SALUD |
| 390 | SLD 011 | FUNDA PROTECTORA CASSIA | SALUD |
| 389 | SLD 015 | COMPRESA DE GEL | SALUD |
| 404 | SLD 016 | TOALLITAS NURE | SALUD |
| 402 | SLD 018 | SANITIZANTE ZANTE | SALUD |
| 402 | SLD 019 | SANITIZANTE LECCE | SALUD |
| 391 | SLD 021 | GEL SANITIZANTE ONSELLA | SALUD |
| 402 | SLD 026 | SANITIZANTE LISTER | SALUD |
| 386 | SLD 027 | ANTIFAZ THERAPIE | SALUD |
| 386 | SLD 028 | BÁSCULA FINISH | SALUD |
| 404 | SLD 029 | TORNIQUETE ARUMBERA | SALUD |
| 391 | SLD 030 | GEL SANITIZANTE IMANPA | SALUD |
| 320 | SLD 031 | TOALLAS FINKE | HERRAMIENTAS |
| 403 | SLD 031 | TOALLAS FINKE | SALUD |
| 388 | SLD 032 | CEPILLO LHOTSE | SALUD |
| 386 | SLD 033 | BÁLSAMO CHANDIGARH | SALUD |
| 389 | SLD 034 | COMPRESA ISIS | SALUD |
| 404 | SLD 035 | TOALLITAS MARILUS | SALUD |
| 403 | SLD 040 | SANITIZANTE EN BOTE CILINDRICO | SALUD |
| 403 | SLD 041 | SANITIZANTE EN BOTE CUADRADO | SALUD |
| 387 | SLD 050 | CARETA CON CUBREBOCAS PARA SUBLIMAR | SALUD |
| 392 | SLD 051 | GORRA CON CARETA DESMONTABLE | SALUD |
| 395 | SLD 052 | LLAVERO CON PADS DE ALCOHOL | SALUD |
| 390 | SLD 053 | ESTUCHE CON PADS DE ALCOHOL | SALUD |
| 393 | SLD 055 | GOMAS PARA CUBREBOCAS BOMBAY | SALUD |
| 388 | SLD 057 | CAJA CON LUZ UV SANITIZADORA Y CARGADOR NAGOYA | SALUD |
| 394 | SLD 058 | LÁMPARA CON LUZ UV CHANAI | SALUD |
| 401 | SLD 060 | SPRAY SANITIZANTE VARENNA | SALUD |
| 401 | SLD 061 | PULSERA CON GEL SANITIZANTE SHANI | SALUD |
| 402 | SLD 062 | SET SANITIZANTE | SALUD |
| 392 | SLD 064 | GORRA TRUCKER CON CARETA DESMONTABLE | SALUD |
| 401 | SLD 065 | PULSERA CON GEL SANITIZANTE MILE | SALUD |
| 393 | SLD 066 | HUMIDIFICADOR PORTATIL NAHA | SALUD |
| 387 | SLD 067 | CARETA CON CUBREBOCAS QUEBEC | SALUD |
| 387 | SLD 071 | CARETA PARA NIÑO | SALUD |
| 388 | SLD 072 | CEPILLO DE DIENTES BAMBÚ KYOTO | SALUD |

| PÁG. | CÓDIGO | NOMBRE | CATEGORÍA |
|------|------------|-------------------------------|--------------------------------|
| 153 | SLF 004 | SELFIE STICK SURNA | ACCESORIOS SMARTPHONE Y TABLET |
| 153 | SLF 005 | SELFIE STICK LITE | ACCESORIOS SMARTPHONE Y TABLET |
| 410 | SOC 011-01 | PELOTA ANTI-STRESS FÚTBOL | ANTIESTRÉS |
| 409 | SOC 011-02 | PELOTA ANTI-STRESS BASKETBALL | ANTIESTRÉS |
| 410 | SOC 011-03 | PELOTA ANTI-STRESS GOLF | ANTIESTRÉS |
| 411 | SOC 011-04 | PELOTA ANTI-STRESS TENNIS | ANTIESTRÉS |
| 409 | SOC 011-05 | PELOTA ANTI-STRESS BASEBALL | ANTIESTRÉS |
| 409 | SOC 011-06 | PELOTA ANTI-STRESS AMERICANO | ANTIESTRÉS |
| 407 | SOC 011-07 | CARITA FELIZ ANTI-STRESS | ANTIESTRÉS |
| 408 | SOC 011-09 | CORAZÓN ANTI-STRESS | ANTIESTRÉS |
| 410 | SOC 013 | PELOTA ANTI-STRESS LISA | ANTIESTRÉS |
| 411 | SOC 013 W | PELOTA ANTI-STRESS MUNDO | ANTIESTRÉS |
| 412 | SOC 024 | TRAILER ANTI-STRESS | ANTIESTRÉS |
| 412 | SOC 026 | VAQUITA ANTI-STRESS | ANTIESTRÉS |
| 412 | SOC 027 | PUERQUITO ANTI-STRESS | ANTIESTRÉS |
| 407 | SOC 028 | ANTI-STRESS WIT | ANTIESTRÉS |
| 408 | SOC 029 | CUBO MULTICOLOR ANTI-STRESS | ANTIESTRÉS |
| 354 | SOC 039 | LIBRETA CANCHA SOCCER | DEPORTES |
| 355 | SOC 045 | LLAVERO GOL | DEPORTES |
| 355 | SOC 046 | LLAVERO SOCCER KICK | DEPORTES |
| 356 | SOC 047 | LONGHERA SOCCER | DEPORTES |
| 362 | SOC 048 | VASO CHAMPION | DEPORTES |
| 362 | SOC 049 | IMPERMEABLE BALÓN | DEPORTES |
| 453 | SOC 050 | BORRADOR BALÓN | NIÑOS |
| 406 | SOC 061 | ANTI-STRESS CAMISETA | ANTIESTRÉS |
| 359 | SOC 062 | PARAGUAS SOCCER FIELD | DEPORTES |
| 408 | SOC 064 | PASTILLA ANTI-STRESS | ANTIESTRÉS |
| 353 | SOC 071 | HIELERA BALÓN | DEPORTES |
| 346 | SOC 075 | BOLSA-MOCHILA MÉXICO | DEPORTES |
| 346 | SOC 076 | HIELERA MÉXICO | DEPORTES |
| 356 | SOC 078 | LONGHERA GOL | DEPORTES |
| 408 | SOC 082 | FOCO ANTI-STRESS | ANTIESTRÉS |
| 359 | SOC 085 | SILLA BALÓN | DEPORTES |
| 406 | SOC 088 | ANTI-STRESS MÉXICO | ANTIESTRÉS |
| 360 | SOC 090 | SET BBQ SOCCER | DEPORTES |
| 358 | SOC 125 | MALETA BALÓN EXPANDIBLE | DEPORTES |
| 406 | SOC 213 | ANTI-STRESS BULLY | ANTIESTRÉS |
| 407 | SOC 220 | ANTI-STRESS OFICIOS | ANTIESTRÉS |
| 349 | SOC 350 | BALÓN SPORT | DEPORTES |
| 349 | SOC 650 | BALÓN SPACE | DEPORTES |
| 350 | SOC 660 | MINI BALÓN ARGO | DEPORTES |
| 407 | SOC 900 | ANTI-STRESS WORK | ANTIESTRÉS |
| 409 | SOC 910 | PELOTA ANTI-STRESS COLORFUL | ANTIESTRÉS |
| 406 | SOC 930 | ANTI-STRESS LIKE | ANTIESTRÉS |
| 354 | SOC 940 | LIBRETA SOCCER NOTES | DEPORTES |
| 357 | SOC 950 | MALETA BALÓN SOCCER | DEPORTES |
| 348 | SOC 960 | ASADOR SOCCER | DEPORTES |
| 346 | SOC 961 | AUDÍFONOS MÉXICO | DEPORTES |
| 361 | SPO 002 | TOALLA DEPORTIVA LUGA | DEPORTES |
| 352 | SPO 003 | BRAZALETE DEPORTIVO ARMES | DEPORTES |

| PÁG. | CÓDIGO | NOMBRE | CATEGORÍA |
|------|---------|------------------------------|--------------------------------|
| 353 | SPO 004 | CILINDRO CON TOALLA LAVAL | DEPORTES |
| 361 | SPO 005 | TAPETE DE YOGA ASANA | DEPORTES |
| 358 | SPO 006 | MOCHILA PATNA | DEPORTES |
| 350 | SPO 010 | BANDAS DE RESISTENCIA TARDES | DEPORTES |
| 348 | SPO 011 | BALÓN YADARK | DEPORTES |
| 319 | ST 035 | NAVAJA EMORY | HERRAMIENTAS |
| 318 | ST 081 | NAVAJA COLVILLE | HERRAMIENTAS |
| 143 | TAB 006 | FUNDA PARA TABLET DAIKI | ACCESORIOS SMARTPHONE Y TABLET |
| 10 | TAZ 001 | TAZA ESPIRIT | TAZAS |
| 12 | TAZ 002 | TAZA DOLCE | TAZAS |
| 9 | TAZ 003 | TAZA VERONA | TAZAS |
| 8 | TAZ 005 | TAZA MOFFY | TAZAS |
| 6 | TAZ 011 | TAZA IRON | TAZAS |
| 18 | TAZ 012 | TAZA TAURÉ | TAZAS |
| 7 | TAZ 015 | TAZA PARA SUBLIMAR FRISIA | TAZAS |
| 16 | TAZ 018 | TAZA ATBARA | TAZAS |
| 9 | TAZ 019 | TAZA KABBI | TAZAS |
| 14 | TAZ 021 | TAZA ANNECY | TAZAS |
| 19 | TAZ 023 | TAZA NORTIA | TAZAS |
| 5 | TAZ 024 | TAZA KINSALE | TAZAS |
| 11 | TAZ 026 | TAZA RIMO | TAZAS |
| 14 | TAZ 027 | TAZA GILLEN | TAZAS |
| 18 | TAZ 028 | TAZA MORTERATSCH | TAZAS |
| 2 | TAZ 029 | SET DE TAZAS IWAQ | TAZAS |
| 13 | TAZ 031 | TAZA FIORLAND | TAZAS |
| 3 | TAZ 033 | TAZA KILIA | TAZAS |
| 8 | TAZ 034 | TAZA SAIMAA | TAZAS |
| 15 | TAZ 035 | TAZA PARA SUBLIMAR RANJJI | TAZAS |
| 92 | TAZ 035 | TAZA PARA SUBLIMAR RANJJI | SUBLIMACIÓN |
| 7 | TAZ 036 | TAZA PARA SUBLIMAR PANAJI | TAZAS |
| 91 | TAZ 036 | TAZA PARA SUBLIMAR PANAJI | SUBLIMACIÓN |
| 6 | TAZ 037 | TAZA PARA SUBLIMAR MARGAO | TAZAS |
| 91 | TAZ 037 | TAZA PARA SUBLIMAR MARGAO | SUBLIMACIÓN |
| 17 | TAZ 038 | TAZA BIKANER | TAZAS |
| 4 | TAZ 039 | TAZA LEWES | TAZAS |
| 11 | TAZ 040 | TAZA ANSAN | TAZAS |
| 7 | TAZ 042 | TAZA MÁGICA PARA SUBLIMAR | TAZAS |
| 91 | TAZ 042 | TAZA MÁGICA PARA SUBLIMAR | SUBLIMACIÓN |
| 13 | TAZ 043 | TAZA AMMY | TAZAS |
| 10 | TAZ 044 | TAZA ATZIRI | TAZAS |
| 17 | TAZ 045 | TAZA MALI | TAZAS |
| 4 | TAZ 046 | TAZA NEUE | TAZAS |
| 12 | TAZ 047 | TAZA MARIELLA | TAZAS |
| 20 | TAZ 048 | VASO MIRLA | TAZAS |
| 3 | TAZ 049 | Taza Bolle | TAZAS |
| 4 | TAZ 050 | TAZA BELIZA | TAZAS |
| 2 | TAZ 051 | SET DE TAZA TISANA | TAZAS |
| 15 | TAZ 052 | TAZA ECO EVERTON | TAZAS |
| 20 | TAZ 053 | TAZA PARA SUBLIMAR TECAF | TAZAS |
| 92 | TAZ 053 | TAZA PARA SUBLIMAR TECAF | SUBLIMACIÓN |

| PÁG. | CÓDIGO | NOMBRE | CATEGORÍA |
|------|----------|------------------------------|--------------------------------|
| 5 | TAZ 056 | TERMO DE CERÁMICA BOOTLE | TAZAS |
| 19 | TAZ 058 | TAZA IGLASI | TAZAS |
| 20 | TAZ 059 | TAZA PARA SUBLIMAR BANAQ | TAZAS |
| 92 | TAZ 059 | TAZA PARA SUBLIMAR BANAQ | SUBLIMACIÓN |
| 154 | TCH 002 | APUNTADOR LITEN | ACCESORIOS SMARTPHONE Y TABLET |
| 66 | TMPS 101 | CILINDRO INTERLAKEN | CILINDROS METÁLICOS |
| 63 | TMPS 102 | CILINDRO NUARANG | CILINDROS METÁLICOS |
| 64 | TMPS 103 | CILINDRO BANNAYA | CILINDROS METÁLICOS |
| 63 | TMPS 104 | CILINDRO KAESONG | CILINDROS METÁLICOS |
| 56 | TMPS 106 | TERMO DELFOS | TERMOS DE PLÁSTICO |
| 37 | TMPS 107 | TERMO KANPUR | TERMOS METÁLICOS |
| 50 | TMPS 108 | TERMO BREMEN | TERMOS METÁLICOS |
| 29 | TMPS 109 | TERMO BAMBUS | TERMOS METÁLICOS |
| 55 | TMPS 11 | TERMO SPACE | TERMOS DE PLÁSTICO |
| 22 | TMPS 110 | TERMO NIZA | TERMOS METÁLICOS |
| 31 | TMPS 112 | TERMO KUTNA | TERMOS METÁLICOS |
| 64 | TMPS 113 | CILINDRO PARA SUBLIMAR TOVAR | CILINDROS METÁLICOS |
| 90 | TMPS 113 | CILINDRO PARA SUBLIMAR TOVAR | SUBLIMACIÓN |
| 57 | TMPS 115 | VASO ECOLÓGICO SOUL | TERMOS DE PLÁSTICO |
| 45 | TMPS 116 | TERMO BEKASI | TERMOS METÁLICOS |
| 56 | TMPS 119 | VASO FIESTA | TERMOS DE PLÁSTICO |
| 35 | TMPS 120 | TERMO CON AUDÍFONOS NANTES | TERMOS METÁLICOS |
| 106 | TMPS 120 | TERMO CON AUDÍFONOS NANTES | AUDIO |
| 23 | TMPS 123 | TERMO LANUS | TERMOS METÁLICOS |
| 48 | TMPS 124 | TERMO LAUTREC | TERMOS METÁLICOS |
| 33 | TMPS 125 | TERMO BRUCE | TERMOS METÁLICOS |
| 41 | TMPS 127 | TERMO CARTE | TERMOS METÁLICOS |
| 50 | TMPS 129 | TERMO REED | TERMOS METÁLICOS |
| 37 | TMPS 130 | TERMO BAGAN | TERMOS METÁLICOS |
| 36 | TMPS 131 | TERMO STING | TERMOS METÁLICOS |
| 39 | TMPS 132 | TERMO BOCINA KALEID | TERMOS METÁLICOS |
| 84 | TMPS 133 | VASO MOKA | CILINDROS DE VIDRIO |
| 54 | TMPS 134 | TERMO MADNESS | TERMOS DE PLÁSTICO |
| 28 | TMPS 135 | TERMO HARUM | TERMOS METÁLICOS |
| 55 | TMPS 136 | TERMO DENOVAN | TERMOS DE PLÁSTICO |
| 23 | TMPS 137 | TERMO DESVASH | TERMOS METÁLICOS |
| 55 | TMPS 138 | TERMO BAEZ | TERMOS DE PLÁSTICO |
| 26 | TMPS 139 | TERMO PORTALATAS DELA | TERMOS METÁLICOS |
| 29 | TMPS 14 | TERMO KALAUS | TERMOS METÁLICOS |
| 47 | TMPS 140 | TERMO MONTPELLIER | TERMOS METÁLICOS |
| 46 | TMPS 142 | TERMO QUILME | TERMOS METÁLICOS |
| 32 | TMPS 143 | TERMO GLOSS | TERMOS METÁLICOS |
| 45 | TMPS 144 | TERMO NASH | TERMOS METÁLICOS |
| 22 | TMPS 146 | SHOT TEQUILERO VOLCÁ | TERMOS METÁLICOS |
| 52 | TMPS 147 | TERMO PORTABOTELLA TUFFI | TERMOS METÁLICOS |
| 51 | TMPS 148 | TERMO ARUBA | TERMOS METÁLICOS |
| 48 | TMPS 149 | TERMO SENA | TERMOS METÁLICOS |
| 84 | TMPS 150 | TARRO PARA SUBLIMAR BIRMANIA | CILINDROS DE VIDRIO |
| 90 | TMPS 150 | TARRO PARA SUBLIMAR BIRMANIA | SUBLIMACIÓN |
| 43 | TMPS 151 | TERMO CALVI | TERMOS METÁLICOS |
| 49 | TMPS 152 | TERMO EDMOND | TERMOS METÁLICOS |
| 43 | TMPS 153 | TERMO CON POPOTE EVANTS | TERMOS METÁLICOS |

| PÁG. | CÓDIGO | NOMBRE | CATEGORÍA |
|------|----------|------------------------------|---------------------|
| 42 | TMPS 154 | TERMO LAURENT | TERMOS METÁLICOS |
| 40 | TMPS 155 | TERMO MARAKESH | TERMOS METÁLICOS |
| 40 | TMPS 156 | TERMO PEAK | TERMOS METÁLICOS |
| 44 | TMPS 157 | TERMO SAINT | TERMOS METÁLICOS |
| 85 | TMPS 158 | TERMO CON VIDRIO KAAP | CILINDROS DE VIDRIO |
| 47 | TMPS 159 | TERMO BARROW | TERMOS METÁLICOS |
| 32 | TMPS 16 | TERMO TRAVEL MUG | TERMOS METÁLICOS |
| 46 | TMPS 160 | TERMO PARA SUBLIMAR CANTWELL | TERMOS METÁLICOS |
| 89 | TMPS 160 | TERMO PARA SUBLIMAR CANTWELL | SUBLIMACIÓN |
| 42 | TMPS 161 | TERMO PARA SUBLIMAR HEALY | TERMOS METÁLICOS |
| 88 | TMPS 161 | TERMO PARA SUBLIMAR HEALY | SUBLIMACIÓN |
| 50 | TMPS 162 | TERMO PARA SUBLIMAR MINTO | TERMOS METÁLICOS |
| 90 | TMPS 162 | TERMO PARA SUBLIMAR MINTO | SUBLIMACIÓN |
| 25 | TMPS 163 | TERMO PARA SUBLIMAR LAY | TERMOS METÁLICOS |
| 88 | TMPS 163 | TERMO PARA SUBLIMAR LAY | SUBLIMACIÓN |
| 52 | TMPS 164 | TERMO DIMASH | TERMOS METÁLICOS |
| 34 | TMPS 165 | TERMO JUNEAU | TERMOS METÁLICOS |
| 49 | TMPS 166 | TERMO ARMENIO | TERMOS METÁLICOS |
| 84 | TMPS 167 | TERMO DE VIDRIO NANKIN | CILINDROS DE VIDRIO |
| 24 | TMPS 168 | TERMO TAHANA | TERMOS METÁLICOS |
| 38 | TMPS 169 | TERMO SAMT | TERMOS METÁLICOS |
| 31 | TMPS 17 | TERMO LIBERTY | TERMOS METÁLICOS |
| 60 | TMPS 170 | PRENSA FRANCESA COCKER | TERMOS DE PLÁSTICO |
| 62 | TMPS 171 | CILINDRO LIAM | CILINDROS METÁLICOS |
| 34 | TMPS 172 | TERMO SNORKEL | TERMOS METÁLICOS |
| 85 | TMPS 173 | TERMO KAIFENG | CILINDROS DE VIDRIO |
| 28 | TMPS 174 | TERMO ANGRA | TERMOS METÁLICOS |
| 52 | TMPS 175 | TERMO HÉRCULES | TERMOS METÁLICOS |
| 37 | TMPS 176 | TERMO MACAO | TERMOS METÁLICOS |
| 27 | TMPS 18 | TERMO HEAT | TERMOS METÁLICOS |
| 60 | TMPS 180 | PRENSA FRANCESA LE PAIX | TERMOS DE PLÁSTICO |
| 29 | TMPS 19 | TERMO TURBO COFFEE | TERMOS METÁLICOS |
| 59 | TMPS 190 | SET CAFETERO AJACCIO | TERMOS DE PLÁSTICO |
| 26 | TMPS 194 | TERMO LASKA | TERMOS METÁLICOS |
| 45 | TMPS 210 | TERMO PARA SUBLIMAR HUSEY | TERMOS METÁLICOS |
| 89 | TMPS 210 | TERMO PARA SUBLIMAR HUSEY | SUBLIMACIÓN |
| 35 | TMPS 23 | TERMO BANGKOK | TERMOS METÁLICOS |
| 58 | TMPS 24 | VASO EMBASSY | TERMOS DE PLÁSTICO |
| 16 | TMPS 26 | TAZA TÉRMICA BURGOS | TAZAS |
| 30 | TMPS 36 | TERMO VITALI | TERMOS METÁLICOS |
| 24 | TMPS 38 | TERMO MADISON | TERMOS METÁLICOS |
| 62 | TMPS 400 | MINI CILINDRO ALPES | CILINDROS METÁLICOS |
| 24 | TMPS 42 | TERMO NYUK | TERMOS METÁLICOS |
| 65 | TMPS 45 | CILINDRO NAVY | CILINDROS METÁLICOS |
| 31 | TMPS 47 | TERMO AREUSE | TERMOS METÁLICOS |
| 39 | TMPS 49 | TERMO ALLALIN | TERMOS METÁLICOS |
| 30 | TMPS 56 | TERMO PARA SUBLIMAR ONEGA | TERMOS METÁLICOS |
| 88 | TMPS 56 | TERMO PARA SUBLIMAR ONEGA | SUBLIMACIÓN |
| 65 | TMPS 61 | CILINDRO LEMAN | CILINDROS METÁLICOS |
| 51 | TMPS 62 | TERMO YANGRA | TERMOS METÁLICOS |
| 32 | TMPS 63 | TERMO CHONGTAR | TERMOS METÁLICOS |

| PÁG. | CÓDIGO | NOMBRE | CATEGORÍA |
|------|----------|------------------------------|--------------------------------|
| 40 | TMPS 64 | TERMO BROADPEAK | TERMOS METÁLICOS |
| 27 | TMPS 66 | TERMO ADEN | TERMOS METÁLICOS |
| 39 | TMPS 67 | TERMO ANKARA | TERMOS METÁLICOS |
| 44 | TMPS 68 | TERMO AKAN | TERMOS METÁLICOS |
| 57 | TMPS 74 | VASO TIRICH | TERMOS DE PLÁSTICO |
| 58 | TMPS 744 | VASO JAS | TERMOS DE PLÁSTICO |
| 42 | TMPS 77 | TERMO YUKSHIN | TERMOS METÁLICOS |
| 66 | TMPS 80 | CILINDRO OWEN | CILINDROS METÁLICOS |
| 41 | TMPS 81 | TERMO TERAMO | TERMOS METÁLICOS |
| 34 | TMPS 82 | TERMO BURGO | TERMOS METÁLICOS |
| 38 | TMPS 87 | TERMO KUMASI | TERMOS METÁLICOS |
| 36 | TMPS 88 | TERMO CON LUZ TULCE | TERMOS METÁLICOS |
| 30 | TMPS 91 | TERMO SCARLETT | TERMOS METÁLICOS |
| 28 | TMPS 92 | TERMO MOSTAR | TERMOS METÁLICOS |
| 41 | TMPS 93 | TERMO RIAZAN | TERMOS METÁLICOS |
| 25 | TMPS 94 | TERMO DJION | TERMOS METÁLICOS |
| 33 | TMPS 98 | TERMO AMIENS | TERMOS METÁLICOS |
| 54 | TT 02 | TERMO LANE | TERMOS DE PLÁSTICO |
| 426 | U 1071 | COSTURERO CON ESPEJO BELLAMY | BELLEZA |
| 156 | USB 012 | USB OMI 4 GB | USB |
| 156 | USB 013 | USB ARGOS 4 GB | USB |
| 157 | USB 020 | USB MILETO 8 GB | USB |
| 160 | USB 025 | USB MORAY 8 GB | USB |
| 159 | USB 029 | USB TIRSO 8 GB | USB |
| 157 | USB 030 | USB BYTE 8 GB | USB |
| 159 | USB 031 | USB FLOPPY 8 GB | USB |
| 255 | USB 05 | BOLÍGRAFO USB 4 GB STERRA | BOLÍGRAFOS CON FUNCIONES |
| 158 | USB 080 | USB HARSTAD 8 GB | USB |
| 163 | USB 091 | USB KASARI 16 GB | USB |
| 163 | USB 092 | USB KINEL 16 GB | USB |
| 163 | USB 093 | USB GAMKA 16 GB | USB |
| 362 | USB 094 | USB SOCCER | DEPORTES |
| 158 | USB 104 | USB BAWEAN 8 GB | USB |
| 158 | USB 107 | USB DINAGAT 8 GB | USB |
| 160 | USB 120 | USB STORAGE 8 GB | USB |
| 160 | USB 121 | USB BOULIA 8 GB | USB |
| 161 | USB 126 | USB TIRRENO 8 GB | USB |
| 164 | USB 131 | USB MONTBUI 16 GB | USB |
| 159 | USB 132 | USB TALAUD 8 GB | USB |
| 159 | USB 133 | USB PRUIT 8 GB | USB |
| 156 | USB 134 | USB CASE 8 GB | USB |
| 164 | USB 135 | USB GRENOBLE 16 GB | USB |
| 156 | USB 136 | USB SYDNEY 8 GB | USB |
| 161 | USB 137 | USB TARJETA AUSTEN 8 GB | USB |
| 164 | USB 139 | USB MODRIC 16 GB | USB |
| 157 | USB 200 | USB WARENDA 8 GB | USB |
| 142 | USB 230 | SOPORTE CON USB SATURA 16 GB | ACCESORIOS SMARTPHONE Y TABLET |
| 162 | USB 230 | SOPORTE CON USB SATURA 16 GB | USB |
| 162 | USB 231 | USB SELWIN 16 GB | USB |
| 164 | USB 331 | USB KRASNODAR | USB |
| 161 | USB 332 | USB DEART 16 GB | USB |
| 162 | USB 333 | USB JÚPITER 16 GB | USB |
| 162 | USB 334 | USB INFIS 16 GB | USB |
| 367 | W 650 | CARTERA IMERETI | ARTÍCULOS PARA VIAJE |
| 367 | W 750 | CARTERA NANSA | ARTÍCULOS PARA VIAJE |
| 112 | Z 016 | BOCINA FREY | AUDIO |
| 112 | Z 017 | BOCINA FENRIR | AUDIO |

| PÁG. | CÓDIGO | NOMBRE | CATEGORÍA |
|------|--------|---------------------------|-----------|
| 111 | Z 030 | BOCINA SANGEN | AUDIO |
| 116 | Z 080 | BOCINA NOYON | AUDIO |
| 107 | Z 090 | BOCINA CON AUDÍFONOS RUIS | AUDIO |
| 106 | Z 1060 | BOCINA LASSEN | AUDIO |
| 115 | Z 1070 | BOCINA QUIME | AUDIO |
| 114 | Z 1080 | BOCINA FRIBURGO | AUDIO |
| 114 | Z 1090 | BOCINA VOLYNE | AUDIO |
| 107 | Z 1100 | BOCINA ROSTOV | AUDIO |
| 113 | Z 1110 | BOCINA ROCK | AUDIO |
| 113 | Z 1120 | BOCINA ECHO | AUDIO |
| 113 | Z 1130 | BOCINA LANN | AUDIO |
| 108 | Z 1150 | BOCINA JERTE | AUDIO |
| 116 | Z 1160 | BOCINA ROADI | AUDIO |
| 115 | Z 1170 | BOCINA MAGIC | AUDIO |
| 115 | Z 1180 | MINI BOCINA VOID | AUDIO |
| 109 | Z 1190 | BOCINA RIOJA | AUDIO |
| 110 | Z 1200 | BOCINA ZACH | AUDIO |
| 110 | Z 1230 | BOCINA HUDBA | AUDIO |
| 108 | Z 1240 | BOCINA BRUIT | AUDIO |
| 111 | Z 1250 | BOCINA MOPE | AUDIO |
| 109 | Z 1260 | BOCINA CON AUDÍFONOS RIDE | AUDIO |
| 111 | Z 1270 | BOCINA LITT | AUDIO |

Z E G N O[®]



toSSH[®]



STARTECHNO[®]

XO-TOOL[®]

UTBags[®]

prakticasport[®]

prisma[®]

Z E G N O[®]
E S C R I T U R A

Las especificaciones de los productos están sujetas a cambios y mejoras sin previo aviso. Los productos ilustrados en este catálogo pueden variar con relación a las imágenes mostradas. Las áreas y técnicas de impresión y/o grabado que se muestran en este catálogo son sugerencias; la aplicación de cualquier técnica de impresión, grabado, etc., sobre los artículos es responsabilidad de quien los realiza. Los logotipos y las marcas que se publican en este catálogo son de carácter ilustrativo y son propiedad de quien ejerce los derechos legales sobre ellas.

Las fotografías cuentan con derechos de autor por lo que la reproducción total o parcial requiere autorización previa y por escrito de su titular.

Copyright© derechos reservados

Un porcentaje de la venta de los productos marcados con listón rosa dentro de este catálogo será donado a beneficio de la cruz Rosa, a.B.P. Aplican solo ventas realizadas a clientes y distribuidores con domicilio en la república de los estados unidos mexicanos. Las marcas "cruz rosa y diseño" son propiedad de cruz rosa, a.B.P. Y son usadas bajo licencia.



ZEGNO®

2drink®

toSSH®



STARTECHNO®

XO-TOOL®

ITBags®

prakticasport®

prisma®

ZEGNO®
ESCRITURA

